Edición en 3 secciones

LA NACION

PRECIO EN TODO EL PAIS
VEINTE CENTAVOS

Año VIII
AGUSTINAS 1253 — 1269
TELEFONO INGLES 3113 — 3114
SANTIAGO DE CHILE, DOMINGO 13 DE ABRIL DE 1924
SUSCRICIONES: Por 1 año: $ 60.—Por 6 meses: $ 32.
Por 3 meses: $ 17.— Por 1 año extranjero: $ 120.
Núm. 2,647

EL ETERNO FEMENINO

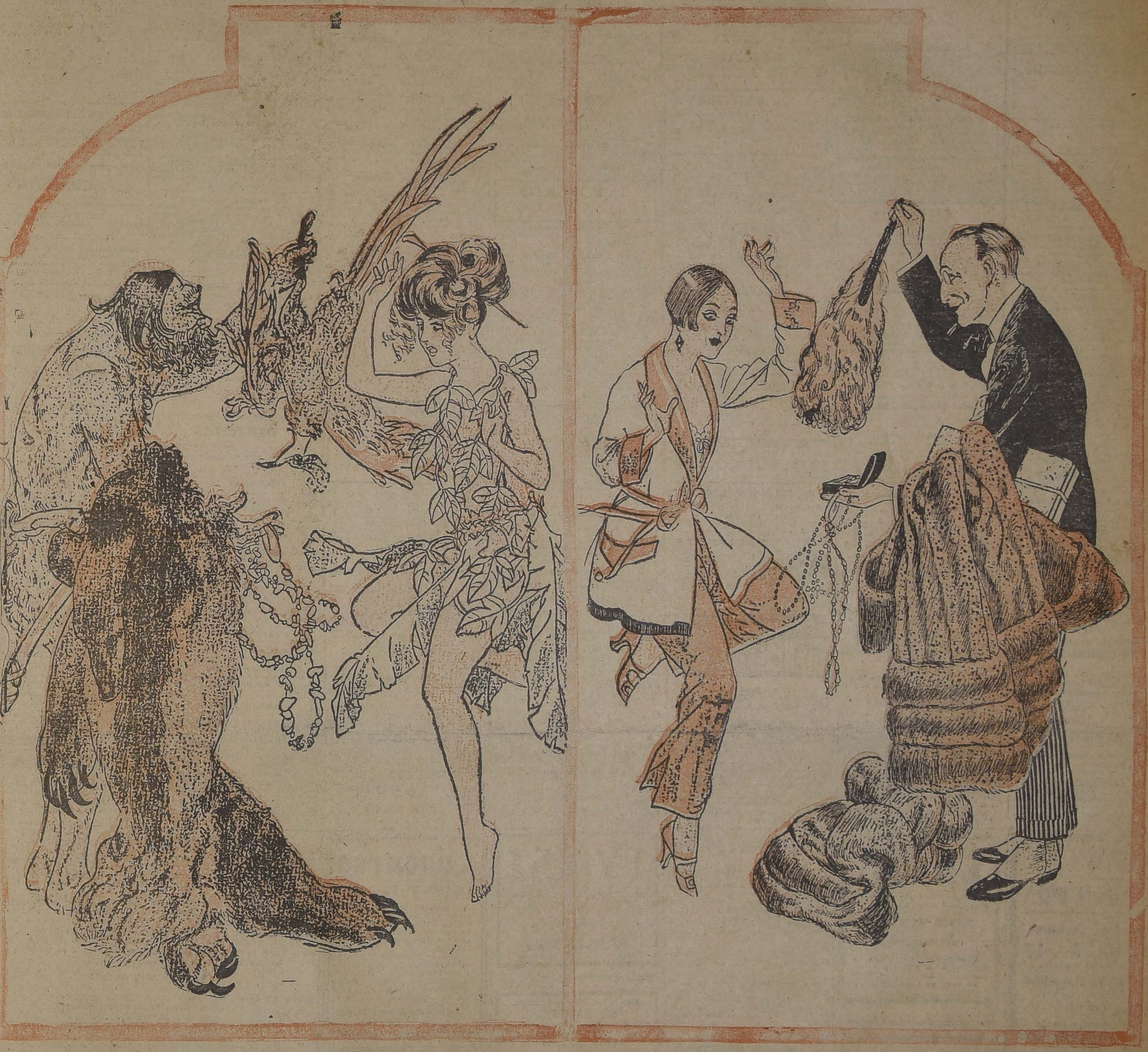

DONDE SE VE EL POR QUE DEL NOMBRE DE "LAS HIJAS DE EVA" . . . Y "LOS HIJOS DE ADAN".

QUINCE MINUTOS SOBRE RADIOTELEFONIA

XIV

EL TRANSFORMADOR A CORRIENTE ALTERNADA

Los capítulos referentes a la inducción electromagnética explican que una corriente pulsante en una bobina, induce una fuerza electromotriz en otra bobina, que se halla colocada próxima a la primera. Si las bobinas de que hablamos en el capítulo XII se hallasen arrolladas sobre un núcleo de hierro dulce o de acero templado, obtendríamos lo que se conoce como el transformador de núcleo cerrado (T), descripto en el diagrama siguiente.

Los transformadores son bobinas de inducción mutua empleados con el propósito de aumentar o disminuir el voltaje de un circuito a corriente pulsante o alternada. La bobina o arrollamiento (P) recibe corriente de una fuente alternada, tal como el generador de corriente alternada (G), y se la denomina arrollamiento primario.

El arrollamiento (S), en el que se ha inducido una fuerza electromotriz alternada, se le denomina arrollamiento secundario. El núcleo de hierro dulce ofrece un pasaje fácil a las líneas de fuerza magnéticas. Si el arrollamiento primario (P) conectado al generador consta de un número comparativamente reducido de espiras de alambre bastante grueso y el arrollamiento secundario (S) está formado por muchas espiras de alambre delgado, la fuerza electromotriz

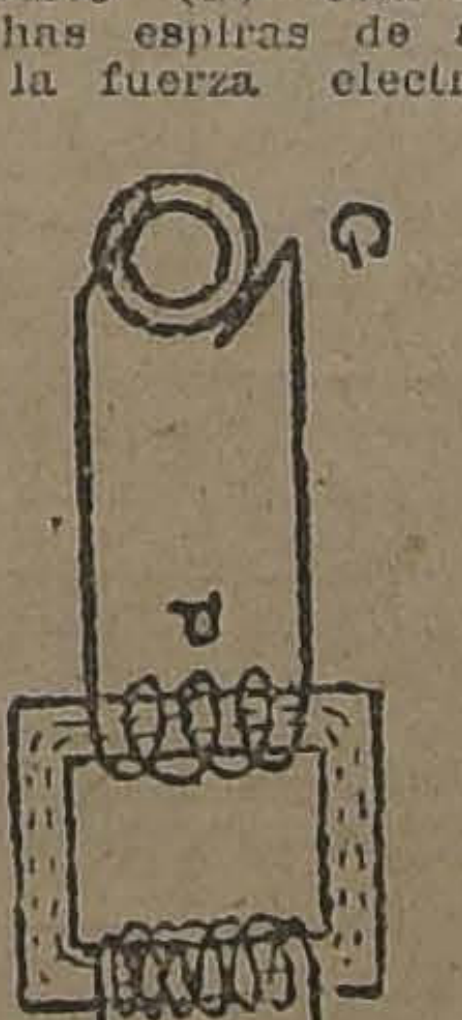

TRASFORMADOR A NUCLEO CERRADO

inducida en el arrollamiento secundario será grandemente aumentada; conectado de esta manera, el transformador toma el nombre de "transformador aumentador". Si, en cambio, las condiciones se invierten, de modo que el arrollamiento con mayor número de espiras se hallo conectado al generador, entonces, el voltaje inducido en el arrollamiento con menor número de espiras será grandemente disminuído. Conectado de esta manera, se llama "transformador disminuidor".

Para el caso del radiotrasmisor, se emplea el transformador que aumente grandemente el voltaje impreso por el generador de corriente alternada.

La acción de esta parte del circuito es como sigue: Desde el generador (G) fluye una corriente alternada a través del arrollamiento primario (P), lo que determina una corriente de líneas de fuerza magnéticas a través del núcleo de hierro.

De acuerdo, y con las alternaciones de la corriente impresa, las líneas de fuerza pasan en una y otra dirección a través del arrollamiento secundario (S) e inducen una fuerza electromotriz en el arrollamiento secundario. Si se cierra el circuito secundario, fluirá una corriente en dirección opuesta a la corriente en el primario, y el campo magnético generado por esta corriente inducida cambia de dirección al campo creado por la corriente primaria.

CASCABEL EN VIAJE

LA INUTILIDAD DEL IDIOMA INGLES

"Aquí se aprende inglés... — La Equitativa.

N. Y., Marzo 14.

Para pasarlo bien en los Estados Unidos basta con tres cosas.

La primera, tener dinero.

La segunda, ser soltero.

La tercera, decir to get.

Nunca falta un ingenuo, como yo, que tome a lo serio el estudio del inglés. Cuando en Chile anuncié mi partida a Nueva York me recomendaron tantos métodos para aprender inglés como remedios me dieron para el mareo. Así conocí el método Cortina, el método Berlitz, el método Zanelli, el método del fonógrafo y el método de la nurse.

Fué tiempo perdido. En Nueva York el gran secreto es saber decir to get.

To get significa todo. To get sirve para todo. To get lo dice todo.

To get in	entrar
To get out	salir
To get up	subir
To get down	bajar
To get at	alcanzar
To get on	avanzar
To get over	atravesar
To get upon	ascender
To get through	traspasar
To get ready	preparar
To get forward	aprovechar
To get abroad	publicar
To get together	reunir
To get by heart	aprender de memoria
To get the better of	mejorar
To get money	ganar dinero
To get wif	casarse
To get home	instalarse
To get away	divorciarse.

La invención y adaptación del verbo to get no es una de esas casualidades filológicas. Representa, en realidad, un nuevo ejemplo de la simplificación en la vida y de la standarización en las costumbres que caracteriza al pueblo americano. Así como en todo Estados Unidos se usa un mismo cuello **Arrow**, se fuma un mismo cigarrillo **Camel** y se marca la misma goma **Chewing-gum**, así también en todos los Estados Unidos se usa el mismo verbo to get para todos los casos y todas las necesidades.

El extranjero que acostubra emplear un verbo diferente para cada cosa se considera como un inadaptado de igual clasificación que los que suelen todavía decir galanterías o pagar porque les lustren los zapatos.

El ideal americano es no necesitar de nadie ni necesitar de nada. Puede decirse que esta será la última generación que necesite ser servida y la última que aprenderá inglés.

César Cascabel

DE MEZA
VITAL
POQUINDO
RADIOACTIVA

SU TRAJE
hágaselo a medida si quiere vestir bien, la Sastrería
"EL PRECIO FIJO"
en Alameda 2675, casi esq. Sotomayor, se lo hace
DESDE $ 110
y pagándolo con facilidades.
ABRIGOS desde el mismo precio.

Juan Serendero B.
Moneda 1128 — Santiago — Casilla 3778
CONTRATA:
SEGUROS PARA SOCIEDADES MUTUALISTAS
SEGUROS SOBRE HIPOTECAS
SEGUROS SOBRE LA VIDA
DOTES PARA NIÑOS, ETC.

SOBRETODOS PICCADILLY
LOS MODELOS DE ULTIMA MODA
ENTALLADOS CRUZADOS - RAGLANS CRUZADOS DE CUELLO DOBLE
EL MAS GRANDE SURTIDO EN PLAZA
ACABA DE RECIBIR
LA SASTRERIA G. RUDDOFF
138 - ESTADO - 138

GUIA PROFESIONAL

ABOGADOS

GAMALIEL AMUNATEGUI
SALVADOR DE LA VEGA
Estudio Huérfanos 1153. Oficinas 32 y 33. Casilla 3091. Teléfono 3597.

ERNESTO BARROS JARPA
Atiende sus asuntos profesionales el señor Agustín Barros Jarpa, en Morandé 233.

JUAN BARROS RIESCO
Oficina Huérfanos 1233. Domicilio: Carrera 387.

[illegible] CHACON DEL CAMPO
Morandé 450. Bajos. Teléfono 2008. Casilla 3241.

FEDERICO DUNCHER BIGGS
Huérfanos 863 altos, Banco Germánico Casilla N.o 219. Telef. 295.

ALBERTO DUMAS B.
Huérfanos 1233. Oficina 8. Casilla N.o 2914.

NICANOR ELGUETA
Galería Alessandri 10-A, altos. Teléfono 586.

GALVARINO GALLARDO NIETO
Ahumada 168. Teléfono 2848.

HECTOR [illegible]
Asuntos criminales, nulidades matrimoniales, divorcios. Teléfono 4352. Santo Domingo 1251.

OSVALDO HEVIA
Morandé número 244. Casilla 1831.

BERNARDO LEIVA
Abogado. Bandera 332. Casilla 2068.

MANUEL MERINO E.
LUIS MERINO E.
Bandera 165. Teléfono 3077. Casilla 3491. 10-11 y 4.30-5.

LORENZO MONTT
AMBROSIO MONTT WILMS
Compañía 1207. Teléfono 1807.

MANUEL OLIVA
Galería Alessandri 16-A. Teléfono 3203. Juicios civiles y criminales.

ROBERTO DE [illegible]
Estudio y domicilio: Galería Alessandri 25. Teléfono 185. Casilla 4844.

ANTONIO PLANET O.
Especialmente cuestiones comerciales. Estudio: Bandera 233. Casilla 1034. Teléfono 1137.

LUIS [illegible] MORO
Compañía 1078. Teléfono 1324. Atiende los Lunes en Valparaíso. Cochrane 830. Teléfono 3372.

[illegible] GALLARDO
Criminalista. Alegatos Cortes. Asuntos civiles, militares. Estudio, domicilio: Bandera 667.

LISANDRO SANTELICES E.
Abogado. Compañía 1243. Teléfono 134.

ALBERTO YAÑEZ VELASCO
Agustinas 618. Teléfono 1614.

JULIO ZAMORA LARRAIN
ANIBAL VERGARA BARROS
Abogados. Amunátegui 529. 10 a 12.

CONTADORES

CONTABILIDADES
para mayoristas y minoristas.—Inventarios. — Balances. — Servicios económicos en domicilio rural, urbano, provincias. — Oficina "Chile". Delicias 2623. Casilla 2476. Teléfono 130. Estación. — Francisco Medel.

INGENIEROS

ALFREDO LEA PLAZA
Moneda 1168. Teléfono 127.

RAFAEL TORREBLANCA
Oficina técnica: Galería Alessandri 30. Casilla 952. Teléfono 1349.

MEDICOS

Dr. ITALO ALESSANDRINI
Cirugía y ginecología. 1 a 3. Merced 322. Teléfono 3555.

Dr. AMENABAR OSSA
Oculista. Catorce años Europa, ocho años médico director Hospital de Ojos. Condado Stanford (Inglaterra) Merced 494. De 1.30 a 4. Teléfono 602.

Dr. CARLOS D. AGUIRRE
Especialista vías urinarias, venéreas sífilis. Carmen 161. De 5 a 7.

Dr. LEONCIO ANDRADE
Medicina interna. Rayos X. Merced 186, de 2 a 5. Teléfono 4528.

Dr. ALCAINO
Oído, nariz, garganta. Vías lacrimosas. Especialista Hospital Salvador y Niños. 3-5. Dieciocho 257. Teléfono 57.

Dr. ARNELLO
Cirugía anestesia general, venéreas. García Reyes 17. De 12 [illegible]. Hospital San Vicente 4-5.

Dr. ANIBAL ARIZTIA
Enfermedades niños. Consultas 1.30 a 2.30. Teléfono 1547. Huérfanos 1724.

Dr. BUNSTER
Médico Hospital San Juan de Dios. Asistencia Pública. Santa Rosa 33. Consultas: 2 a 3. Teléfono 3476.

ARTURO BARRAZA ARAYA
Médico cirujano
Especialmente vías urinarias, venéreas, sífiles. De 3 a 6. Puente N.o 557. Teléfono 4874.

Dr. BORQUEZ SILVA
Estudios Europa. Pulmón, corazón, estómago, intestinos. Rayos X, 3 a 5. Arturo Prat 80. Teléfono 19. Matadero.

Dr. RIFO BUSTOS
Estudios en Europa, medicina interna, preferentemente corazón estómago: 2 a 5. Cochrane 177.

Dr. BISQUERT
Vías urinarias, niños. Moneda 859. De 3 a 6. Casilla 2563. Teléfono N.o 953.

Dr. BRONFMAN
Estudios en Europa, cirugía, enfermedades señoras, venéreas, 2 a 5. Compañía 1463. Teléfono 3457. Teléfono domicilio 3036.

Dr. JULIO BUSTOS
Médico ciudad Santiago. Medicina interna. Niños sífilis. Recoleta 704. De 2 a 4.

Dr. ROBERTO BALTRA G.
Medicina general, vías urinarias. 3.30 a 6. Ahumada 11. Teléfono 510, Parque.

Dr. BARRENECHEA
Oculista y especialista en oídos, nariz, garganta (ausente).

Dr. BRAGA CASTILLO
Rayos X. Merced 186. Teléfono 393. Ausente Europa atenderá consultorio doctor Leoncio Andrade: 2 a 5.

Dr. MARIANO BAHAMONDE RUIZ
Cirugía y ginecología. Cochrane 66. 2 a 3. Domicilio: Delicias 1239.

Dr. HECTOR CORONA T.
Se dedica exclusivamente a exámenes de laboratorio. Delicias 363. Teléfono 2435.

Dr. RODOLFO CASTILLO
Oídos, nariz, garganta. De 3 a 7. Delicias 1164.

Dr. ALDO CONTRUCCI
Estudios Europa. Medicina interna. Sífilis. Agustinas 1729. 2.30 a 4.30. Jefe policlínico. Prof. Brockmann. Teléfono 3340.

Dr. LEON CHONCHOL
Medicina general. Rayos X. Sífilis, piel, venéreas. Consultas: 2 a 5. Serrano 34.

Dr. CASTAÑEDA IGLESIAS
Médico residente en Hospital Niños. Trasladóse Compañía 1889. Teléfono N.o 254. De 1.30 a 3.30.

Dr. CROIZET
Trasladóse Londres 25, entre Serrano y San Francisco. De 2 a 3. Teléfono 637.

Dr. EDUARDO CRUZ COKE L.
Medicina interna. Merced 205. De 4.30 a 6.30. Teléfono 4205.

Dra. JULIA CLAVERIA
Afecciones bronco-pulmonares, curación del asma. Consultas 1-3. Ejército 680.

Dr. E. DAVILA H.
Estudios Europa Medicina interna. Laboratorio: de 5 a 7. Nataniel 113.

DR. RODRIGO DONOSO GAETE, médico Hospital Salvador. Medicina Interna. Consultas de 3.30 a 5.30. Amunátegui 32. Domicilio Santo Domingo 1477. Teléfono 266.

Dra. JUANA DIAZ MUÑOZ
Especialista enfermedades señoras y niños. 4 a 6. Delicias 858. Teléfono N.o 1746.

Dr. RICARDO DONOSO
Enfermedades del corazón pulmón. Regresó de Europa, 2.30 a 4.30. Agustinas 619.

PROF. J. DUCCI
Regresó. Neurología y radiología. Monjitas 759, de 2 a 5.

Dr. DODDS
Cirugía, huesos, injertos óseos, cirugía cráneo-cerebral, de la médula y nervios. Estudios Estados Unidos. Europa, 21 de Mayo 578, a 5.

Dr. PAULINO DIAZ
De 2.30 a 4. Enrique Concha 42. (Entrada por Delicias o Erasmo Escala).

Dr. CARLOS DOREN N.
Enfermedades de señoras. Cirugía. Monjitas 536. Teléfono 2571. Consultas: 1 a 4.

Dr. DIMITSTEIN
Agustinas 1308, esquina Teatinos. Rayos X, medicina general, especialidad corazón, pulmón, estómago o hígado. 1-4. Teléfono 3848.

Dr. ESPINA
Rayos X. Medicina interna. Estudios Europa. Delicias 1220, esquina Gálvez. Teléfono 2162. De 1.30 a 4.

Dr. JULIO [illegible]
Medicina interna, estómago, corazón, riñones, obesidad, 2-5. Compañía 2712.

Dr. FRANCISCO EDWARDS
Estudios Europa. Vías urinarias. Teatinos [illegible]. De 2 a 4. Regresó.

Dr. FUENZALIDA CORREA
Cirugía, enfermedades señoras. Partos. De 2 a 3. Huérfanos 754. Teléfono 406.

Dr. FUENZALIDA BRAVO
Profesor extraordinario. Enfermedades de niños. Merced 560. Teléfono N.o 721. 2 a 4.

Dr. [illegible]
Estudios Europa. Afecciones pulmonares y nerviosas. Rayos X. Tratamientos especiales de la tuberculosis; pneumotórax artificial, tuberculinoterapia, etc. Delicias 1626.

Dr. CARLOS GARCES BAEZA
Delicias 1276. Teléfono 2747
Exámenes químicos, bacteriológicos. Reacción Wasserman. Rayos X. Medicina interna, 3 1|2 a 5 1|2.

Dr. RICARDO GUNTHER
Ayudante Clínica Ginecológica Universitaria. Cáncer, aplicaciones de Radio. 2 a 4. Avenida España 696. Teléfono 253, Parque.

Dr. FELIX GROHNERT B.
Enfermedades de la piel, sífilis y venéreas
Luz ultra-violeta, radioterapia. De 2 a 5. Ejército 391.

Dr. ANIBAL GREZ
Oídos, nariz, garganta. De 1.30 a 3.30. Merced 524. Teléfono 2555.

Dr. R. GLEISNER V.
Consultas de 4 a 6. Medicina interna. Histopatología. Castro 26. Cas. 2664.

DOCTOR GIANELLI
ESTUDIOS EUROPA
SIFILIS PIEL VIAS URINARIAS
21 de MAYO 562
CONSULTA de 2 a 6

Dr. [illegible]
Estudios Europa. Cirugía y Ginecología. San Martín 509. 2-4. Teléfono 2860.

Dr. ENRIQUE GONZALEZ H.
Estudios Europa, especialmente estómago, intestinos, hígado, diabetes, obesidad, reumatismo. Ejército 644. De 1 a 2.30.

Dr. GARCIA COLLAO
Estudios Europa. Ojos, oídos, nariz y garganta. San Antonio 148. De 4 a 6.

Dr. GUSTAVO GIRON L.
Cirugía y Ginecología. Brasil 32. Teléfono 2126, de 2 a 3.

Dr. VICTOR M. GACITUA
Partos. Enfermedades señoras. Trasladóse, Merced 312. 2 a 4. Teléf. 976.

A. ICAZA BARROS
Médico cirujano
Santo Domingo 739. Teléfono 2309.

Dr. ALEJANDRO INFANTE
Médico Jefe Policlínico. Niños Hospital Salvador, 2 a 5. Delicias 254.

Dr. AGUSTIN INOSTROZA
Cirugía general, especialmente de niños, sífilis, 4-6. Puente 563.

Dr. EDUARDO DE RAMON
Regresó de Europa. Cirugía, enfermedades señoras, 1 a 3. Agustinas N.o 1606. Teléfono 2623.

Dr. JOHOW
Estudios Europa. Cirugía y Ortopedia. Adultos, niños, 3-4. Santo Domingo 1523.

Dr. KORNER ANDWANTER
Estudios en Estados Unidos. Cirugía, ortopedia. Consultas: 1-4. Santo Domingo 623.

INSTITUTO RADIOLOGICO
Radioscopía, radiografía, radioterapia, aplicaciones radium.

Dr. ADOLFO KAPLAN
Estudios Estados Unidos y Europa. Compañía 1429.

Dr. TEODORO LEIBLE
Enfermedades nerviosas. Medicina interna. Aplicaciones eléctricas: Lunes, Miércoles, Viernes, 5-7; Martes Jueves, Sábado, 2-4. Olivos 794.

Dr. H. LEA PLAZA
Estudios en Europa. Compañía N.o 2115. De 2-5. Compañía 2115.

Dr. LABRA LETELIER
Nariz, garganta, oídos. Consultas: de 1 a 5 Compañía 1361.

Dr. ARMANDO LEON I.
Cirujano. Compañía 1909. Martes, Jueves, Sábado, 1-3. Teléfono 3340.

Dr. LOIS
San Pablo 1236. Medicina general. Vías urinarias, sífilis. De 1 a 4.

Dr. LAVAL
Medicina interna. Amunátegui 24. De 1-2. Domicilio: Cochrane 346.

Dr. MEZA OLIVA
Estudios Europa. Medicina interna. Sífilis, 4-6. Dieciocho 268. Teléfono N.o 1769. Domicilio: Vicuña Mackenna 955. Teléfono 9, Santa Elena.

Dr. MOORE FUENZALIDA
Enfermedades señoras. Cirujano Hospital San Borja. 1.30 a 3.30. Vergara 155. Teléfono 074.

Dr. MUÑOZ VALENZUELA
Médico residente Hospital Niños. Enfermedades niños. Matucana 303. De 2 a 5.

Dra. CORA MAYERS
Médico - Cirujano
Regresó de Estados Unidos. Especialista en niños. Luz ultra-violeta. Ahumada 49. Teléfono 711.

Dr. ITALO MARTINEZ
Oculista
Regresó de Europa. Ahumada 17. Consultas: 3 a 5.

Dr. JUAN MARIN R.
Cirugía general. Enfermedades niños. Delicias 1164. De 3 a 4.30 Domicilio: San Diego 1843.

Dr. MORALES BELTRAMI
Medicina general. Especialmente niños. Catedral 2257. De 1 a 2.

Dr. JUAN MONTENEGRO M.
Enfermedades de niños. Compañía N.o 1770. Teléfono 2120. De 2 a 4.

Dr. OSCAR MELENDEZ
Medicina interna. Sífilis. Merced N.o 778. De 3-5. Domicilio: Sazié 2007. Teléfono 2246.

Dr. MALBRAN
Enfermedades mentales y nerviosas. De 2 a 6 San Antonio 584.

Dr. MANUEL MORENO
Medicina general. Particularmente pulmón, estómago, intestino. Tratamiento especial, tuberculosis pulmonar. Estudios Europa. San Francisco 155. 2.30 a 4.30.

Dr. LUIS OPAZO P.
Jefe Policlínico Niños. Universidad Chile. Compañía 3007. Teléfono 48. Estación.

Dr. OHLBRICH
Titulado Alemania y Chile. Medicina interna. Enfermedades niños. Teléfono 832. Catedral 1488. De 2-4.

Dr. M. NUÑEZ ZAMORA
Martes, Jueves y Sábado, 2-6. Matucana 280. Teléfono 291, Estación.

Dr. OREGO PUELMA
Médico Hospital San Juan de Dios. de 1.30 a 2.30. Agustinas 1814. Teléfono 1217.

Dr. PANTOJA
Corazón, pulmón, estómago, sífilis. Delicias 1276, 2 a 4. Teléfono 2747. Santo Domingo 1036, 6 a 8. Teléfono 574.

Dr. MARCIAL PARADA
Oídos, nariz, garganta. De 3 a 5. Santo Domingo 831. Teléfono 1859.

Dr. A. CUSTODIO POBLETE
Medicina interna y niños. Recoleta 55. De 1 1|2 a 3 1|2. Teléfono 4365.

Dr. DAVID PULIDO I.
Enfermedades niños. Santo Domingo 1790. Teléfono 2152. De 1 a 4.

Dr. PRUNES
Estudios Europa. Jefe Clínica, piel, sífilis. Venéreas. Merced 490. Casilla 2896.

GUILLERMO PUELMA
Médico-Cirujano. 171 Avenida Vicuña Mackenna. Ausente en Europa.

Dr. OSCAR PERALTA
Medicina general señoras, 3 a 4.30. Prat 672. Teléfono 194. Matadero.

Dr. ALBERTO PANATT
Médico Jefe Policlínica Profesor García Guerrero, Pulmón, corazón, estómago, hígado. Rayos X. Teléfono 1211. Huérfanos 1819. De 2 a 4.

Dr. ALBERTO RAHAUSEN
Carmen 47. De 4 a 6. Teléfono 2022. Riquelme 47. De 1 a 4. Teléfono N.o 1042.

Dr. AQUILES RIVEROS
Graduado en Bruselas. Partos señoras. Medicina general. Consultas: 1-5, en su Sanatorio, Av. Matta 586. Pensionado para partos, operaciones, medicina, aislamiento y curación nervios, morfinómanos. Teléfono 97. Matadero.

Prof. ALEJANDRO DEL RIO
Enfermedades de oídos, nariz y garganta. 194 Miraflores. Consultas, a hora fija diariamente (salvo los Sábados), de 2 a 5. 10-M

Dr. JOEL RODRIGUEZ P.
Estudios Europa. Medicina interna. Especialidad estómago, intestinos. Rayos X. De 2 a 4. Amunátegui 559. Teléfono 2810.

Dr. CESAR RODRIGUEZ LEON
Medicina interna general. Adultos y niños. 2. Catedral 2607.

Dr. DEL RIO GUNDIAN
Medicina interna. De 3 a 4. Trasladóse: Santo Domingo 2064. Teléfono 4333.

INSTITUTO SANITAS
AGUSTINAS 1955
Laboratorio, autovacunas, radioscopías, terapia de radium y de Rayos X. Luz ultra-violeta, aplicaciones eléctricas, inhalaciones de radium, baños de ácido carbónico, diatermia.

Dr. STOLTING
Oculista. Médico recibido Alemania y Chile. Compañía 1392. De 3 a 6.

Dr. SANTANDER
Estudios Europa. Corazón, riñón, sífilis. Rayos X. Laboratorio: Alameda 2131. De 3 a 5.

Prof. Dr. SOTO PARADA
Laboratorio clínico. Moneda 1035. De 3 a 6.

Dr. CRISTOBAL SANZ
Estudios en Europa. Afecciones médico-quirúrgicas de abdomen. Especialmente estómago, sífilis, Rayos X. De 3 a 4. Agustinas 1889. Teléfono 3098.

CARLOS SEAMAN
Médico-cirujano. Consultas: 1.30 a 4. Trasladóse Delicias [illegible].

O. SCHWARSENBERG TH.
Médico-cirujano. Enfermedades de niños. De 2 a 3. Santo Domingo N.o 1528.

Dr. SCROGGIE
Especialidad enfermedades de niños. Jefe de la clínica de niños, Universidad de Chile. Consultas: de 2 a 4 P. M., Claras 490.

Dr. G. F. VIDAL S.
Delicias 2626. Teléfono 245. Estación. Consultas: 5 a 6.

Dr. MARCO A. SEPULVEDA
Laboratorio: Bandera 736. Teléfono 238. Exámenes completos sangre, orina, esputos, etc. Cultivos autovacunas. Abierto a toda hora.

Dr. ROBERTO JARAMILLO
Ejército 707. Teléfono 142, Parque.

Dr. KELLUMUTH SIEVERS W.
Médico cirujano. Domicilio: Molina 672, San Antonio 275. De 2 a 3 1|2.

Dr. CLAUDIO SALAS R.
Compañía 1851. Teléfono 727. Ginecología, Cirugía, Sífilis. Consultas: de 1 a 3 P. M.

Dr. TORRES TORRES
Jefe Clínica, Prof. Korner. Enfermedades internas y cirugía. Catedral 1249. De 2 a 5.

Dr. VEGA MACHER
Exclusivamente pulmón. Nataniel 109. De 2 a 2.30. Lunes, Miércoles y Viernes.

Dr. J. M. VERGARA KELLER
Regresó de Europa. Partos, ginecología. Agustinas 828, De 2 a 4. Teléfono 2855.

Dr. RAUL VENTURA JUNCA
Médico Hospital Salvador: Medicina interna. Corazón y sangre. 4.30 a 6. Monjitas 859 Teléfono 3828

Dr. VILLAGRA
Estudios Europa. Unicamente pulmón. Rayos X. 2-6. Dieciocho 437-A. Teléfono 134 (Parque).

Dr. JAIME VIDAL OLTRA
Ex-Director Sanatorio San José. Pulmón, corazón, tubo digestivo. Laboratorio, 3 a 5. Trasladóse Catedral 1433.

Prof. Dr. VARGAS SALCEDO
Exclusivamente cirugía. Trasladóse Compañía 2499. Teléfono 1060. Martes, Jueves, Sábado, 2 a 5.

Dr. VICUÑA HERBOSO
Jefe Clínica Servicio Prof. García Guerrero. Hospital San Vicente. Medicina interna. Especialmente, enfermedades del corazón. Martes, Jueves, Sábados. 3.30 a 4.30. Almirante Barroso 270. Teléfono 1053.

Dr. YAÑEZ G.
Estudios Europa Piel, sífilis, venéreas. Trasladóse. Delicias 865. De 4 a 6. Casilla 618.

Dr. WAUGH ALDUNATE
Estudios Europa. Especialmente enfermedades internas. Venéreas, Sífilis, Reacción Wasserman, 3 a 4. Compañía 1353.

Dr. WEINSTEIN
Estudios Europa, enfermedades de la piel, sífilis y venéreas, radioterapia y luz ultra-violeta. — Agustinas 1357. De 2 a 5.

Dr. WIREN
Oídos, nariz, garganta. Compañía 1606. De 2 a 3.

DENTISTAS

Dr. CERDA LOPEZ
Dentista, especialidad Coronas y puentes. Riquelme 47. Teléfono 1642.

Dr. CLODOMIRO CONTRERAS
San Antonio 451. Teléfono 3692. Horas, 9-11 y 3-6.

LUIS PLAZA
Diez años Jefe Clínica Prof. Valenzuela Basterrica. Extracciones difíciles. Serrano 42. Bajos, próximo Delicias.

JUAN FERRARI C. y M. VALDIVIESO MORALES
Dentistas San Antonio 830.

Dr. A. DE LA PUENTE
Trasladóse: Catedral 1280. Larga práctica. Dr. Valenzuela Basterrica.

D. MACUADA UGALDE
Dentista. Bandera 60. 9 a 12 y 2 a 6.

FORTUNATO ENCINA
Especialmente puentes, placas, coronas, extracciones. Ahumada 56.

Dr. GALLARDO GONZALEZ
Estudios en Filadelfia. Consultas diurnas y nocturnas. Echaurren 26. Regresó.

PEDRO MENDEZ
Estudios Estados Unidos, Europa, Honorarios moderados. Regresó. — Huérfanos 782.

ALFREDO MUÑOZ LOBOS
Extracción sin dolor. Somnoformo, puentes, placas. Tratamientos rápidos. Compañía 1852.

WENCESLAO MUÑOZ L.
Dentista. Tratamientos rápidos. Extracciones sin dolor. San Diego 448.

C. VALENCIA COURBIS
Ayudante Escuela Dental. Operaciones indoloras. Teatinos 50.

ARMANDO MORA
Dentista. Trasladóse

DOCTOR ROGAT
ESPECIAL
PIORREA
ENCIAS
DIENTES
BOLSA

GERMAN UGARTE
Dentista. Trasladóse
574.

ISAAC VAISMAN
Especialidad enfermedades
tracciones difíciles
tes, 2 a 5. Dieciocho

CLINICA DENTAL
ZUELA BASTERRICA
Atendida por médico
tro dentistas especialistas
47. Teléfono 1642.

VETERINARIO

SCHMIDT HERM
Enfermedades animales
Llamados domicilio
Teléfono 3649. De

ARQUITECTOS

RICARDO MORA
Arquitecto Edificio Ara
piso. Oficina 16.

OFICINA DE CONSTRU
Económicas y de
E. LEOPOLDO HAVAR
Morandé 67. Teléfono
380.

EDUARDO TA
Construcciones, transf
reparaciones. Honorarios
ciento. Huérfanos 12

MATRONAS

MATRONA
Recibe pensionistas,
micilio. Inyecciones,

Mme. E. FRAGA
Matrona francesa. Tra
Matta 12, entre Vicuña
y Santa Elena.

SARA OSORIO DE
Matrona. Pensionado
partos y curaciones
tencia a domicilio,

PENSIONADO PARTI
Mercedes Rojas, matrona
330. Recibo enfermas
internas. Consultas

CLINICA PRIVADA DE
TRICIA
Señora Reyes, matrona
establecimiento
por dos cirujanos, espec
cibo enfermas de toda
país. Partos, precios
sultas gratis. Esmeralda

PENSIONADO Dra.
Recibo enfermas de pro
ses, días, Asistencia
tos 50 pesos. Turnos
San Diego 57.

ANA G. VARGAS
Partos. Recibo pensionistas
Americana 627.

Recibo pensionistas. Partos
pesos. Curaciones, Cons
San Diego 267.

CARMEN TORO
Partos. Asistencia
bo enfermas. Matucana

MASAJISTAS

BLANCA ROA DOM
Masaje Médico, Masaje
inyecciones. Ejecuta
toda clase de tratamien
tonio 281.

POMPAS FUNEBRES
Empresa Zenteno
ESTADO No. 17
TELEFONO N.o 4275
DELICIAS N.o 2584
TELEFONO N.o 524
Abierto día y noche.
Atendidas por
Carlos Zenteno Loyola

LUTOS
Encontrará usted el mejor surtido en plaza, en el
MANTO ELEGANTE
PASAJE MATTE 38
Especialidad en Tocas y Sombreros de Crepé y Georgette.
La casa no tiene sucursal.

Propuestas Públicas

Pídense propuestas públicas para dotar de local a las escuelas que a continuación se expresan, del departamento de Santiago, y por las rentas anuales que se indican, dentro del siguiente radio:

Escuela N.o 99. — Radio: Jofré, Maestranza, Santa Isabel y Tocornal. Renta: $ 4,560.

Escuela N.o 134.—Radio: Castro, Echaurren, Grajales y Domeyko Renta: $ 3,600.

Las propuestas se abrirán el 21 del presente, a las 15 horas, en la Sección Locales de la Dirección General de Educación Primaria, donde se darán los datos que se soliciten.

EL DIRECTOR GENERAL
DE EDUCACION PRIMARIA
A—20

TYPIST
English-Spanish required; shorthand desirable. Male or female. Must be accurate.
State references, salary, etc.
CASILLA 3907

Concurso
Profesora de inglés

Se necesita una para desempeñar dos cátedras en la Escuela Normal de Preceptores de Limache, con un sueldo inicial de seis mil pesos ($ 6,000) anuales.

Las interesadas deberán presentar sus títulos y demás documentos que acrediten su competencia a la Visitación de Escuelas Normales antes del 15 del presente.

El Director General de Educación Primaria.
A—15

Fábrica de Coronas
naturales y artificiales.
Se atiende Domingo y festivos.
SAN DIEGO 75-77

Propuestas Públicas

Se piden por el Ministerio de Justicia para la provisión del rancho a los reos de los establecimientos penales para hombres de la República, en conformidad al Reglamento N.o 665, de 23 de Mayo de 1922, y al Decreto Supremo N.o 471, de 21 de Marzo de 1924.

Se abrirán en la Sub-Secretaría y en las Intendencias el día 15 de Abril próximo, a las 3 P. M.

Las bases pueden consultarse en el Ministerio, las Intendencias y Gobernaciones.

EL SUB-SECRETARIO
A-15

Compañía Chilena de Tabacos
DIVIDENDO PROVISORIO

Desde el día 24 del actual se pagará a los señores accionistas en el Banco Español de Chile, un dividendo provisorio de $ 2 por acción.

El Registro de Accionistas quedará cerrado desde el día 12 al 24 inclusive.

Valparaíso, 10 de Abril de 1924.

EL DIRECTORIO
A—24

FABRICA DE PLUMEROS
"LA NACIONAL"
JUAN VICUÑA 1437 — SUCURSAL: AGUSTINAS 1086, AL LLEGAR A BANDERA
Visite nuestra sucursal, en donde usted encontrará un variado surtido de plumeros y toda clase de útiles de aseo. Trabajo garantido hecho a mano. Acepto pedidos de provincia.
NOTA: No compre en otra parte antes de consultar nuestros precios, en donde encontrará plumeros desde 0.80 centavos.
M-31

PROPUESTAS PUBLICAS

Pídense propuestas públicas para la adquisición de 15,000 ejemplares del Registro diario para el servicio de las escuelas fiscales del país.

Las propuestas se abrirán en la Sección Almacenes de la Dirección General de Educación Primaria, el 17 del actual, a las 3 P. M.

Los interesados pueden consultar bases y antecedentes en la misma Sección.

El Director General de Educación Primaria.

UVA
Del país, torontel blanca y amarilla, vende
CHACRA "ANITA" El Blanqueado, camino San Pablo
Precios módicos; próximamente empezará la venta de uva cuyana.

LAPICES VENUS
LOS lápices de mérito que más se venden en el mundo. Para dibujo y escritura en general: 17 grados (6B a 9H). Un lápiz para cada uso.
El No. 214 VENUS Superfino es el lápiz de copiar por excelencia
VENUS AMERICAN PENCIL CO. NEW YORK Nº 36.
Las Gomas VENUS borran con suavidad sin ensuciar el papel. Vienen en 12 tamaños.
De venta en las librerías y papelerías.
American Lead Pencil Co., Nueva York, E.U.A.

Compañía Cervecerías Unidas

Desde el Lunes 14 del corriente, se repartirá en el Banco de A. Edwards y Cía., en sus oficinas de Valparaíso y Santiago, el dividendo final de $ 5 por acción, acordado en junta general ordinaria de accionistas de esta fecha.

Los accionistas residentes en Valdivia pueden obtener el pago en la Oficina de la Compañía en Valdivia.

El registro de acciones permanecerá cerrado hasta el 14 del actual.

Valparaíso, 8 de Abril de 1924.

EL GERENTE.
A—14

Utiles de Limpieza
El gran aumento que tenemos día por día en nuestras ventas es una prueba elocuente de la buena calidad y bajos precios que vendemos nuestros productos. Antes de efectuar sus compras, sírvase pasar por nuestra Fábrica, Agustinas 1778, y por nuestra única sucursal Agustinas 1070, en mitad de la cuadra y hará una economía efectiva de 20 o|o.
A—13

AGRICULTORES
Se arrienda la hijuela primera "LAS CASAS DEL HUIQUE", superficie 680 cuadras regadas, 40 posesiones inquilinos, magníficos galpones de lechería, buenas casas habitaciones y dependencias. Por más antecedentes en la oficina
URETA y Cía.
BANDERA 185 — CASILLA 1340
Para visitar el fundo, dirigirse a Estación Colchagua, JOSE M. BAEZA.

FERROCARRILES DEL ESTADO

ADQUISICION DE MATERIALES, UTILES DE ESCRI DE IMPRENTA, MAQUINARIAS Y HERRAMIENTAS PARA EL CONSUMO DEL AÑO 1924

Las propuestas públicas por materiales útiles etc. consumo de la Empresa durante el año 1924, cuyos p detallan en los cuadernos impresos (Grupos) que están en la Secretaría del Departamento de Materiales y Alm la Estación Alameda, serán abiertas en dicho Depar las 3 de la tarde de los días que a continuación se indi sus valores aproximados, los siguientes:

El 22 de Abril de 1924

Grupo N.o 25.— Materiales de alumbrado acetileno, equipo y material para soldadura autógena y eléctrica . . . . .
" N.o 27.— Material para alumbrado eléctrico de locomotoras y equipo . . . .
" N.o 29.— Pernos, tuercas, remaches, chavetas y golillas . . . . . .
" N.o 30.— Pintura, barnices y útiles para pintar . . . .

El 6 de Mayo de 1924

Grupo N.o 33.— Repuestos para locomotoras, carros y coches . . . .

El 23 de Mayo de 1924

Grupo N.o 4.— Artículos de mercería . . . .
" N.o 6.— Bronce, cobre, plomo, zinc, laminados en barras y en planchas . .
" N.o 9.— Géneros varios y artículos de tapicería . . . .
" N.o 23.— Maquinarias . . . .

El 10 de Junio de 1924

Grupo N.o 21.— Herramientas en general . . . .
" N.o 26.— Materiales para alumbrado y fuerza eléctrica . . . . . .

Bases y antecedentes en la Secretaría del Depar Materiales y Almacenes, en la Estación de Alameda.
Santiago, Octubre 8 de 1923.

Se solicitan propuestas públicas para el 24 de Junio or cambios y cruzamientos.
Bases y demás antecedentes en la Secretaría del Depar de Materiales y Almacenes, en la Estación de Alameda.
Santiago 29 de Febrero de 1924.

Se solicitan propuestas públicas por relojes regis tiempo.
Bases y detalles en la Secretaría del Departamento riales y Almacenes en la Estación Alameda.
Santiago, 9 de Febrero de 1924.

Se solicitan propuestas públicas para el 9 de Mayo por fierro para estayes y útiles de previsión de accidentes bajo de soldadura eléctrica.
Bases en la Secretaría del Departamento de Mater macenes (Estación Alameda).
Santiago, 22 de Febrero de 1924.

Se pone en conocimiento de los interesados que el tualse efectuará ante el señor Administrador de la remate de sacos vacíos que han contenido cemento. Bases y condiciones pueden consultarse en el Dep de Materiales y Almacenes, en la Administración el Stock de Materiales Santiago.
Santiago, 11 de Abril de 1924.

Se solicitan propuestas públicas para el 8 de Mayo por aceites lubrificantes.
Bases y antecedentes en la Secretaría del Depar Materiales y Almacenes en la Estación de Alameda.
Santiago, 4 de Abril de 1924.

LOS SEÑORES DE JULOT

por MAX y ALEX FISCHER

Después de almorzar, mi hermano salió, como todas las tardes, a fumar su pipa a la calle de Aumale. Le llamó la atención ver a un caballero y a una señora mirar con gran interés la puerta cerrada a aquella hora, de la mercería de Lescalope. Parecía que buscaban con interés alguna cosa. Por el aspecto, se diría unos provincianos que no encontraban su hotel. El caballero sacó de su bolsillo un manojo de llaves y empezó a probarlas en la cerradura del almacén. Ninguna entraba. Después de comprobar la soledad de aquella vía desierta—¿acaso deseaba preguntar a algún transeunte el camino que debía tomar?—hizo saltar la cerradura con toda delicadeza. Por lo visto, aquel caballero y aquella señora, víctimas de una deplorable equivocación, creían sin duda, que entraban en su casa. Hay que creer que su error se prolongaba, pues cinco minutos después mi hermano oyó a la señora decir al caballero:

—Vamos, Julot, no seas posma. Vas a dar lugar a que nos cojan.

Pudo ver en la sombra como metían en grandes fardos las mercaderías de la casa Lescalope... Ruido de pasos: dos agentes. Al pasar llama su atención el manojo de llaves pendiente de la cerradura del almacén. Empujan la puerta.

—¿Quiénes son ustedes?

—Soy el dueño de la tienda.

—Y yo, su esposa.

—¿Verdad? ¿Y qué hacen ustedes a esta hora?

—Preparando unos envíos. Tenemos muchos pedidos de provincias.

—Ya... Pues enciendan ustedes. No hay medio de verse en esta obscuridad.

¿Qué idea atravesó por la mente del caballero y la señora? Tal vez se dieron cuenta de su equivocación. Acaso deseaban comprar cerillas en el estanco más próximo. Lo cierto es que se fueron como habían venido, aunque un poco más de prisa.

—Como dejan preparados sus paquetes, volverán en seguida —dijo uno de los agentes.

Y dejando la puerta entreabierta, se retiraron.

Mi hermano iba a alejarse, cuando los Lescalope—atraídos por el ruido—bajaron a su tienda llevando cada uno una palmatoria encendida. Llevados de un increíble espíritu de contradicción, pusieron a deshacer los bultos que el señor y la señora de Julot habían preparado con tanto cuidado. Era realmente penoso ver un trabajo tan concienzudo destruído por el malhumor de unos comerciantes gruñones. Por fortuna, la vuelta de los agentes puso término a aquella fechoría.

—¡Ah, ah! ¡Creo que esta vez os hemos pillado!

—¿Eh?... ¡Pero!...

—¡Nada de disculpas!

—Pero... soy el dueño.

—Sí; y tú la dueña, ¿verdad?... Y estáis preparando unos envíos porque tenéis muchos pedidos de provincias. A nosotros no se nos engaña dos veces seguidas. Con que... ¡a la Comisaría!

—¡Les aseguro a ustedes!

—¡Basta, he dicho! Te reconozco. Eres un reincidente peligroso. Eres Arsenio, apodado Fifí, de la banda de los sombreros hongos...

En el momento en que los Lescalope, sólidamente amarrados, volvían la esquina de la calle, se cruzaron con el matrimonio Julot, que volvía con un carrito de mano. Los Julot entraron en la tienda. Fué una satisfacción para mi hermano verlos entrar de nuevo, volver a hacer los paquetes sin dar la menor muestra de desaliento y cargar todo en el carrito.

Y como todos tenemos la obligación de acudir en auxilio de nuestros semejantes, mi hermano se apresuró a echarles una mano.

M. y A. F.

MISTERIO

La mujer

por VICTOR HUGO

Suave como el murmullo de una fuente, grato como el perfume de las flores, melodioso como el canto de las aves en el bosque, grande como la inmensidad de los abismos infinitos, sublime como el amor divino, así es el amor de la madre.

La mujer es sér delicado, sublime, sensitivo; cuando ha llegado a la maternidad es el sér por excelencia de amor y de equidad. Este amor desbordante, sin valla, de las madres, es amor generoso y abnegado hasta más allá del sacrificio, es amor puro que engrandece a la humanidad, es amor perfección de la tierra, es el que hace la felicidad en el mundo. La madre, aprendiendo a amar a sus hijos, ama también a la humanidad.

El amor de la madre no es limitado sólo para sus hijos; el amor de la madre se ha despertado para la humanidad entera y la mujer se hace benéfica, la mujer se hace digna siendo madre.

El amor más puro, más grande, más sagrado es el de la madre. Bendecid, hombres que me escucháis, a vuestros padres, bendecidlos en todos los instantes de vuestra existencia, porque no sois otra cosa que el resultado puro y grandioso de la mujer, de ese amor puro y santo de la madre!

¡Abre tu pecho, pueblo que me escuchas, a ese amor puro y sagrado y levanta en tu corazón un altar a esa mujer que te alimentó con su sangre, a esa mujer que expuso su vida por tu vida, a esa mujer superior, a esa mujer digna, a esa mujer ángel!

V. H.

HERNIAS

Bragueros elásticos, fajas con pelotas neumáticas. Piernas y brazos artificiales. Aparatos ortopédicos, muletas.

ARMANDO CHAPUIS

A. Prat 346 :-: Casilla 409

UNICO ESPECIALISTA EN CHILE

DEL CONCURSO DE BELLEZA FEMENINA ORGANIZADO POR "ZIG-ZAG" Y "LA NACION"

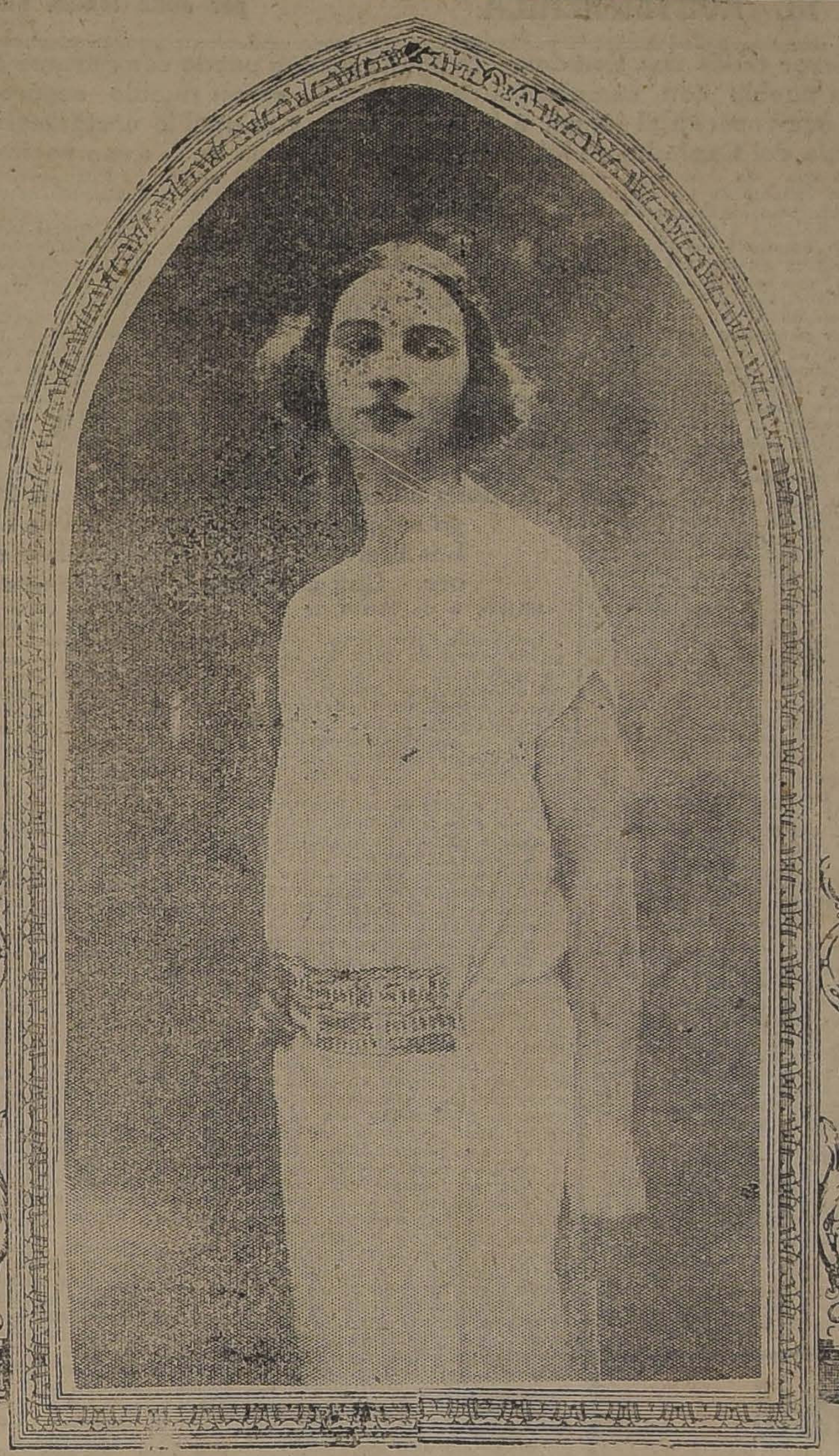

Sta. ELIANA SEARLE HUICI

Foto. Salazar Martínez.—Viña

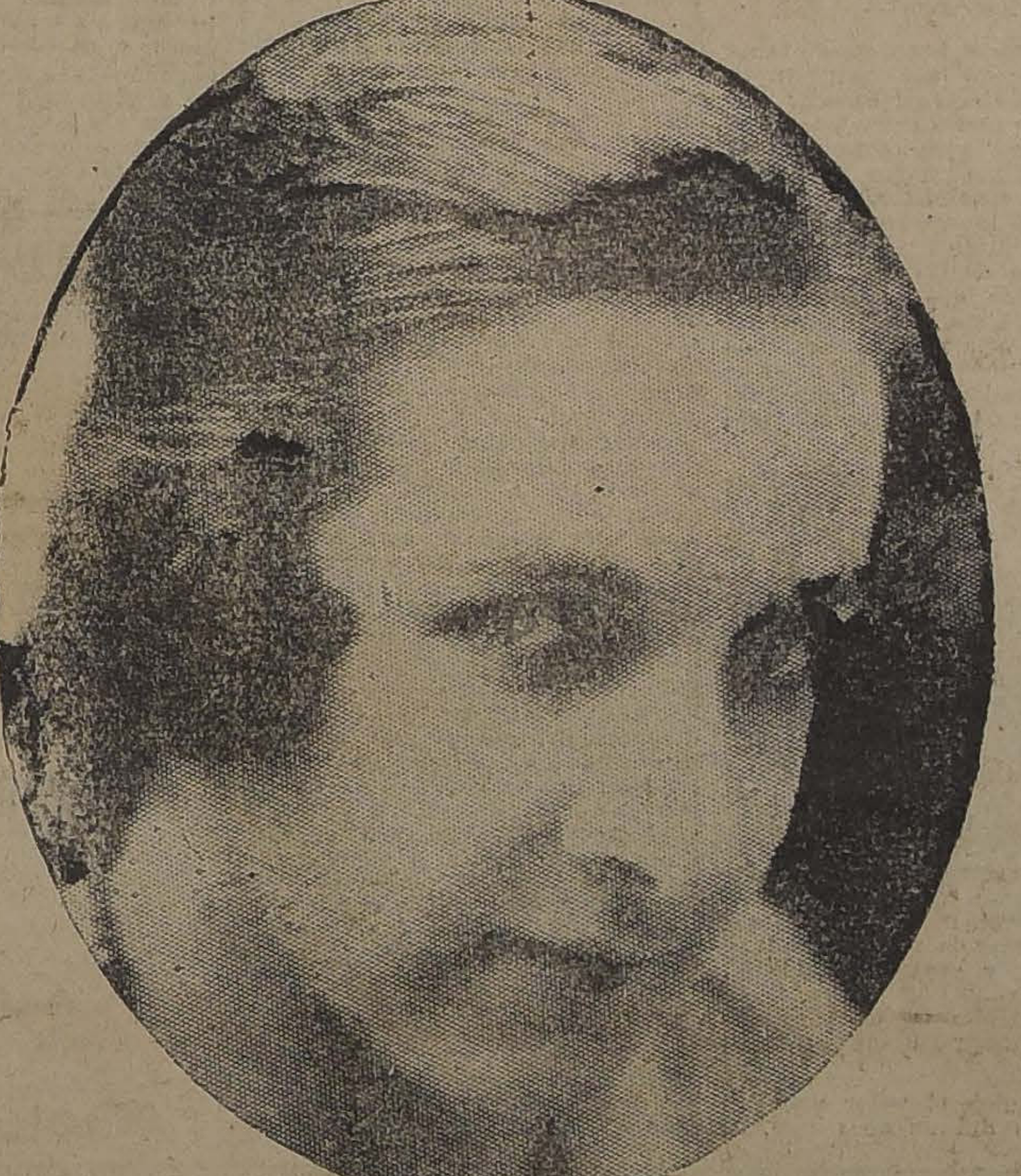

Sta. ANA BUSTAMANTE ROCUANT

Foto. Yáñez.—Santiago

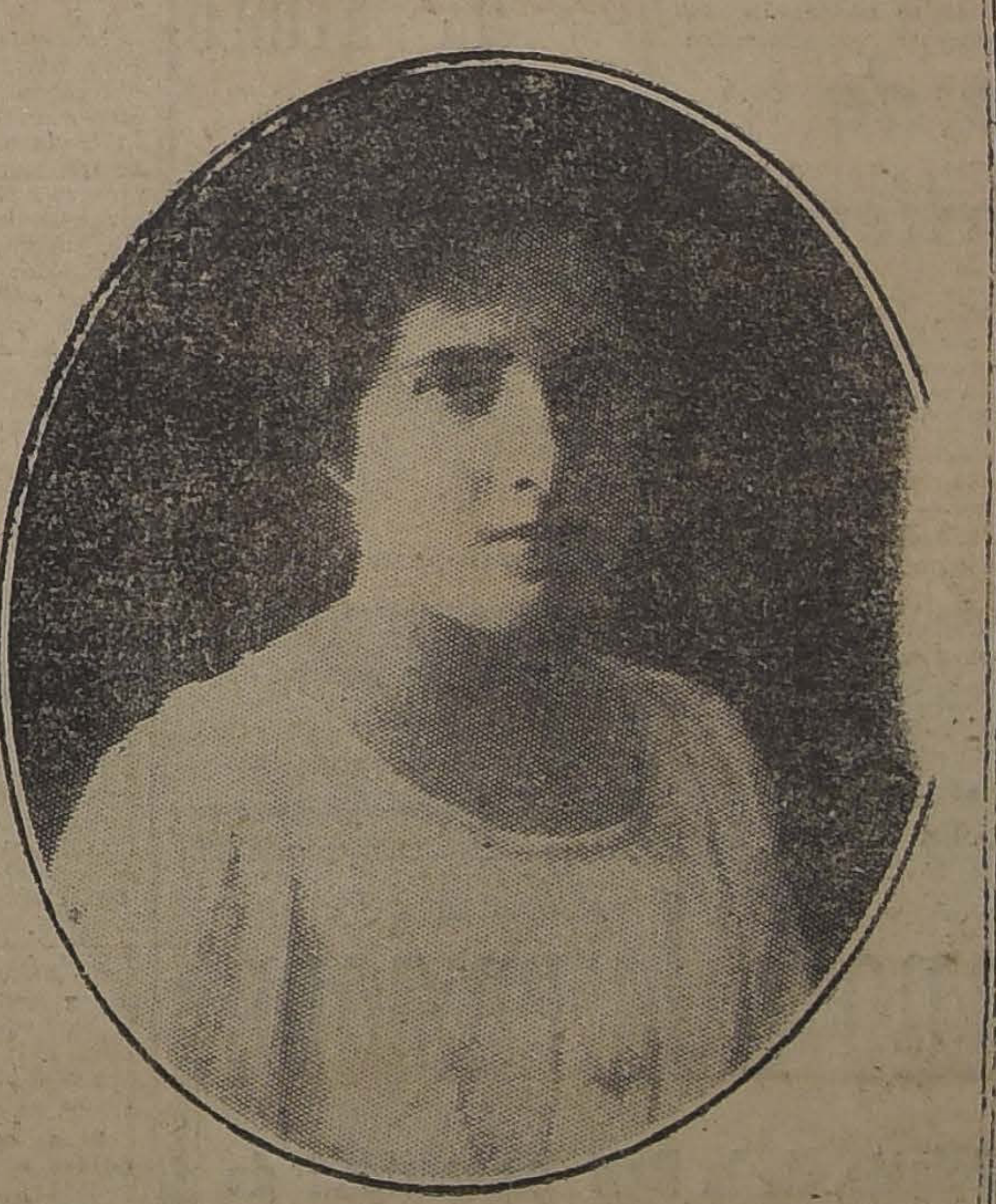

Sta. ANA ROJAS GARCIA HUIDOBRO

Foto. Charlín.—Santiago

BARATURA

y PERFECCION

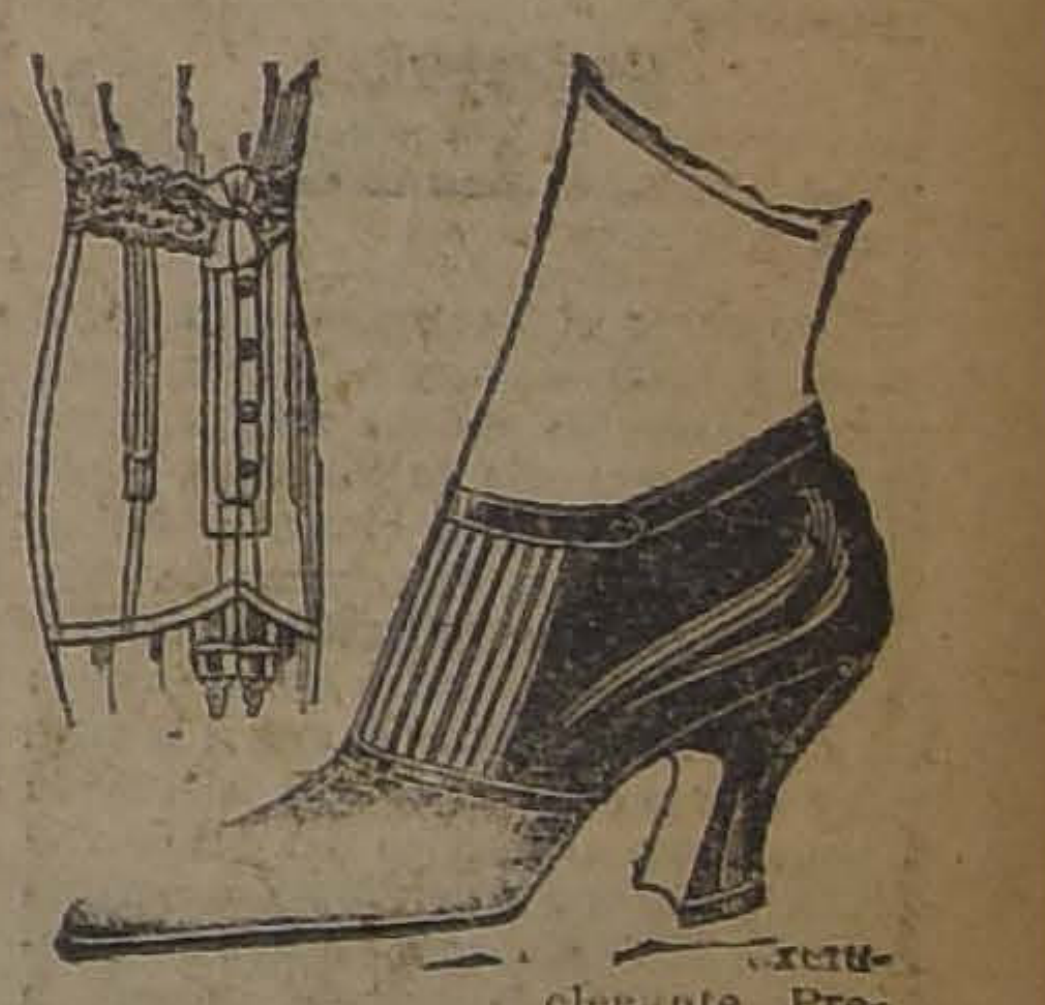

...celu- ...elegante Pre- ...muy reducidos. Gran reclame.

LA FLOR DEL DIA

San Antonio 98, esquina Moneda

N|O

GRAN REMEDIO UNIVERSAL NITRO - OZONA

Lowe-Weissflog, el único comprobado por medio de la radiografía que cura tuberculosis (tisis). Pruebas a la vista. Afamado desde 1881 cura radicalmente hígado, riñones, estómago, pulmonía, bronquitis, asma, hipertrofia, diabetes, albuminuria, reumatismo, hidropesía, obesidad, raquitismo, epilepsia, apoplegía, anemia, catarro intestinal, disentería, apendicitis, peritonitis, almorranas, fístulas furunculosas, enfermedades piel, sangre, enfermedades secretas. Prodigioso en aneurisma, en enfermedades corazón, cerebro, vista, espina dorsal, etc. Viruela, peste negra, hemorragia, peste bubónica, tifus, peste y fiebres en general son vencidas a las pocas horas con repetidos lavados intestinales y tomas. Igual tratamiento para demás enfermedades. Catecismo Nitro-Ozona, consúltelo todo enfermo, sea cual fuese el mal encontrará el medio seguro de sanar radicalmente. Remítesele gratis a quien lo pida. — Luis Lowe, Claras 149. Teléfono 1830. Casilla 82.—Droguería Daube, Boticas.

Hombre prevenido vale por dos

Este es un sabio y antiguo proverbio, que si todos los hombres lo tuvieran presente se evitarían muchas de las dificultades que experimentan.

Nosotros le aconsejamos se prevenga contra las enfermedades que generalmente se desarrollan en esta época del año, tonificándose con

PANGADUOL

LABORATORIO FRANCIA

que es el mejor preparado a base de Aceite de Hígado de Bacalao.

Pídalo en todas las buenas Boticas.

Depositarios:

VALENZUELA Y TORRES

SAN ANTONIO 673

COCINAS A GAS.—

La ECONOMIA sólo se consigue usando cocinas a gas con los QUEMADORES ECONOMICOS.

CALENTADORES DE BAÑO.—

SEGURIDAD, ECONOMIA, COMODIDAD, RAPIDEZ y FACIL MANEJO son las cinco cualidades principales de un calentador a gas marca "JUNKER".

NOTA.—Las conferencias y demostraciones de Economía Doméstica se reanudan el Martes 22 del presente mes.

COMPAÑIA DE CONSUMIDORES DE GAS DE SANTIAGO

SANTO DOMINGO 1061

POBLACION OSSA

ÑUÑOA

Se vende sitios de 800 metros2, que Ud. puede adquirir con sólo 10 o|o, 15 o|o al contado, saldo pagadero con cuotas mensuales, terrenos que a vuelta de un año duplicarán su valor.

Comprando pronto podrá hacer sus plantaciones este mismo año y tener para el próximo Verano su quinta en la mejor parte de Ñuñoa, a cuatro cuadras de la Avenida Irarrázaval, detrás de la Población del Banco de Chile. Más datos dará:

HORACIO ROSALES

Morandé 432

A LAS DAMAS: NADA SUPERA A LA CREMA DE ORO

DE NUESTROS CORRESP

DOS DE NORTEAMERICA

por JOSE MARIA RAPOSO

e recorrer todos sus Estados.— Ninguna nación puede compararse a los Es-
.— Un pueblo con semejantes sentimientos, es un pueblo seguro de su
d se equivocaron al juzgar a la democracia y al pueblo norteamericanos.—
cúpula del Capitolio de Washington está el lema de la gran nación.

capitales de visto yo rememorar a su vida y su obra, como en shington: además del hermoso numento que se alza en la plade la Estación de los Ferrocaes, el Capitolio está lleno de dros artísticos, que reproducen escenas del gran descubrinto; los triunfos y desgracias inmortal navegante.

n las ciudades que riega el issipi, ese Nilo, río sagrado de ran nación, New Orleans, Mem-, Cairo, San Luis, se encuenen todas partes, en los Mu- plazas, parques y hasta en hoteles, monumentos y cua- que son la apoteosis del Pa- Marquet, de Joliet y de Herlo de Soto, el amigo de Atapa, el noble capitán español, dejó su vida explorando el Mi, mientras su esposa, doña l de Bobadilla, como otra ope, agonizaba, esperando su en el Castillo de la Fuerza, Habana.

tago, aclama perpetuamente undador René Roberto Cavariundo de la Martinique, y profetizó la grandeza futura ciudad.

viejos prejuicios en

En California se conservan los antiguos conventos españoles, las Misiones, encanto de los viajeros, con un cariñoso cuidado, como no lo vi ni en España misma.

Yo he admirado en San Luis, una hermosa estatua del Rey de Francia, cuyo nombre lleva, patrono en otro tiempo de la ciudad, y aún venerado hoy.

No hay población, que no tenga un Museo en el cual, se ostentan, con orgullo las cosas que evocan el pasado, no sólo de los primeros pobladores europeos, sino también de los indios; es un homenaje a los primeros tiempos; algo así, como la ejecutoria, el árbol de nobleza de cada ciudad.

En San Luis, se conserva, como reliquia sagrada, la pobre casa de madera, que perteneció al General Grant; y en Hodgenville, se alza un hermoso hall, que encierra y guarda contra los estragos del tiempo la cabaña construída por el propio Lincoln y en la cual vivió sus años de leñador y acaso allí forjó su espíritu para la obra grandiosa que realizó.

Y no sólo esto. En Nueva Orleans, cuidan piadosamente además de los recuerdos franceses, los del dominio de España.

El culto a Washington, a Lincoln, a Grant, tiene algo de rito religioso; no hay ciudad, grande o chica, que no haya erigido una estatua, o un monumento, consagrado a la memoria de estos ciudadanos; en ellos, se simboliza la independencia, la igualdad y la unión Norteamericanas.

La ciudad de Washington, es un bosque de árboles y de estatuas, en ellas, se puede aprender la historia de los Estados Unidos, todos sus guerreros, poetas, estadistas y sabios, inmortalizados en el bronce, se alzan en las plazas de la capital de La Unión, como si aún hicieran acto de presencia en el desarrollo gigantesco del pueblo que ellos organizaron.

Una Nación que así, rinde culto de su admiración y de su gratitud, a los hombres que contribuyeron con sus virtudes a escribir las páginas de su historia, un pueblo que así se inspira en el pasado, es un pueblo seguro de su grandeza futura y está dando una hermosa lección a todas las naciones de América, tan olvidadizas de sus primeros tiempos.

Hay tres épocas en la historia de los Estados Unidos, que el viajero aprende al contemplar las estatuas, y cuadros que adornan las plazas y museos de las ciudades y aún en sus espectáculos de biógrafos. Estas tres épocas, con los esfuerzos y heroísmos de los hombres que en ellas actuaron, forman la lección constante que se enseña al niño, que hace meditar al hombre, y que, sin duda alguna, ha formado el carácter nacional, falsamente apreciado en el extranjero.

Estas tres épocas son la colonización, la independencia y la unión de los Estados Unidos, afianzada con la guerra por la libertad de los esclavos.

Esas épocas, constituyen todo el pasado de ese pueblo, producto de razas diversas, pero fundidos, en una sola, al calor de su historia, una misma en su anhelo y en su esfuerzo.

Ha sido la preocupación tenaz de los gobernantes de esos Estados, hacer que el pueblo rinda culto diario a todos los hombres que produjeron esas épocas.

No es raro, pues, que dos hombres de mucho talento, comparable, a Montesquieu el uno; el más gran diplomático, el otro, se equivocaran en el juicio, que hace casi un siglo emitieran sobre el pueblo norteamericano.

Alexis Tocqueville llamó la atención de la Europa, sobre los peligros de desorganización que a su juicio engendraría en el mundo, la incipiente democracia norteamericana, si se la tomaba, como modelo.

Y Tayllerand, el de la vista de águila, declaró que los Estados Unidos, eran una asociación de pueblos con idiomas, costumbres diferentes se fundirían en una

Uno y otro se equ democracia norte-ame todos sus errores y su hoy en día, el molde cian la libertad y la naciones que progresa

Y los pueblos d anotaba Talleyrand, do en una sola nación ter común y cuyos repetir los versos Manzoni, condensaba ción de Italia, un d'arma, d'lingua, d moria, di sangue, di

Es la realización de estatua de la Libertad la cúpula del Capitolio hington: "Epluribus

EL MOVIMIENTO LITERARIO EN FRANCIA

por FRANCISCO WALKER LINA

El libro de actualidad es la novela de Paul Morand, "Lewis et Iréne".— De qué trata el li
go sobre su autor.— La crítica se ocupa de la obra póstuma del complicado Marcel P
Los literatos españoles están hoy de actualidad en Francia.— La producción teatral e
cre.— Una obra que levanta tempestades en la Comedia Francesa.

PARIS, 5 de Marzo de 1924.

La vida de París durante los primeros meses de 1924, ha ofrecido pocas novedades literarias; sin embargo, por las arterias de esta metrópoli de la humanidad, siempre circula activa la savia de renovación artística que aún no se ha alcanzado suficientemente para crear su obra definitiva.

En el mundo de las letras el libro de que actualmente más se ocupa la crítica, es la novela de Paul Morand, "Lewis et Iréne"; su autor, escritor ultramoderno de igual modo que Jean Cocteau, está alcanzando un formidable éxito de librería, lo cual comprueba que la literatura novísima ya comienza a dominar al grueso público. "Lewis et Iréne", es una novela impresionista que se desarrolla en un ambiente de mercantilismo cosmopolita; es la batalla de dos vigorosas individualidades, un hombre y una mujer de negocios, que luchan por la conquista de una empresa minera, y que enamorados se unen en matrimonio; sin embargo, la febril naturaleza mercantil de ambos no puede conformarse en la inacción pacífica del hogar, y vuelven ocultamente cada uno a los negocios, que para ambos constituyen una fuerza mucho más poderosa que el amor; esta lucha áspera mezclada a la pasión entre un hombre y una mujer especuladores, tiene sin duda alguna, una muy moderna originalidad y es totalmente nueva en la literatura; el estilo de Morand de frases cortadas e imágenes extrañamente gráficas y la sucesión cinematográfica de sus escenas, hacen de este libro un vigoroso cuadro de la febrilidad agiotista, fiebre que constituye la esencia de la vida de tantos seres de la humanidad de post-guerra.

La crítica se ha preocupado también bastante de la obra póstuma del complicado Marcel Proust, "La Prisonnière", que forma parte de la larga serie "A la recherche du temps perdu"; a pesar de haber muerto hace cerca de 2 años, Proust sigue siempre interesando a la crítica, siempre discutido y poco comprendido; su estilo extraño, sus largos períodos, sus eternas digresiones minuciosas, sus complejos análisis, son materia de variados comentarios llegándose en la exaltación de Proust hasta presentarlo como el primer escritor del siglo veinte.

La España, tan desconocida literariamente en Francia, a pesar de su proximidad geográfica, está hoy, sin embargo, de actualidad en las letras parisienses; así se acaba de traducir con mucho éxito bajo el título de "L'homme de Cour", el Oráculo Manual, libro de máximas, más o menos maquiavélicas, que escribió en el siglo XVII, el jesuita español Baltasar Gracián, y del cual ya se había ocupado hace algunos años Remy de Gourmont; además la deportación de don Miguel de Unamuno, decretada por el Directorio Militar español, ha levantado una protesta general entre los intelectuales franceses; con este motivo se ha escrito bastante y la figura del ilustre pensador y ensayista español, se ha hecho muy popular y simpática, aún cuando su obra misma sea casi totalmente desconocida en Francia.

Si se examina el valor artístico de las obras nuevas de teatro, se encuentran muy pocas interesantes; la producción es mediocre: las mejores obras que se representan son reprises de piezas antiguas; los teatros del boulevard están demasiado comercializados, hay muchos escritores que explotan su firma consagrada, y el prestigio de los artistas que representan sus piezas, seguros de que tendrán público cualquiera que sea el valor de su obra. En los teatros de arte que son menos mundanos y poco frecuentados por turistas que se divierten, hay, sin embargo, buenos espectáculos; así en la Comedia de los Campos Elíseos se está representando "Au Senil du Royaume", una pieza de Knut Hamsum, el célebre escritor noruego que obtuvo hace algunos años el premio Nobel; esta obra es la primera de una trilogía que será el drama de la vida humana; en esta primera parte aparecen dos seres, un sabio ideológico y una muchacha frívola, que aún cuando se aman, viven encastillados cada uno en la absoluta incomprensión del otro, y que por dos rutas opuestas van a franquear el umbral del reino de la vida; la obra es de un trascendentalismo doloroso, el que a pesar de estar envuelto a veces por brumas septentrionales, es por desgracia, demasiado verdadero.

En la Comedia Francesa se ha representado una pieza que no sólo ha levantado tempestades en la crítica, sino que aún durante sus primeras representaciones ha sido motivo hasta de pugilatos entre el público asistente al teatro; han vuelto a repetirse batallas semejantes a las que hubo entre clásicos y románticos al estrenarse los primeros dramas de Victor Hugo.

Esta obra ha sido "Le Tombeau sous l'arc Triomphe", de Paul Raynal, su trama es en resumen la siguiente: Durante la gran guerra en 1915, en un momento en que se cree que las hostilidades están a punto de terminar, un soldado viene con permiso del frente a casa de su padre, donde también se encuentra alojada su novia, Aude; como el soldado sólo pasará unas cuantas horas en su casa, pues debe volver al frente, y no hay tiempo para celebrar el matrimonio, la novia decide entregarsele; el soldado se resiste a aceptar este don, pero después consiente en una escena absurda y melodramática, en la que él llama uno por uno como testigo de estas extrañas nupcias a sus camaradas muertos en la guerra. En el segundo acto, el soldado declara a Aude que la guerra será larga y que no terminará inmediatamente como se cree; ante esta declaración, y ante las perspectivas de ausencias indefinidas, Aude se da cuenta de que no ama al soldado, que la vida es más fuerte que su amor hacia él, y desesperada así se lo declara; el soldado por su parte le dice que va a morir, pues se le ha confiado una misión en la cual seguramente perderá la vida; el soldado maldice la guerra atroz que lo hará morir, y su sacrificio estéril, a pesar del cual vivirán felices los seres queridos por quienes va a inmolarse. En el tercer acto el padre del soldado reprocha a éste lo que ha hecho con su novia; con este motivo hay una escena violenta y desagradable entre el padre y el hijo, en la que éste increpa a aquél su egoísmo y su incomprensión, con todas las amargas quejas que el soldado que va a morir hace a los que están detrás tranquilos, viviendo su vida apacible y próspera; después de estas disertaciones y como final de la pieza, se produce la comprensión general, tanto del padre como de Aude; la chica vuelve a sentir un amor profundo por el soldado, y le promete no ser sino de él; sin embargo, éste le exige que viva y que ame, y se va a morir en su misión fatal, diciéndoles: "Sed felices".

A pesar de sus múltiples defectos, es ésta la pieza de teatro más interesante escrita en Francia en este año, no sólo por la novedad del tema, tan diferente al de toda la literatura de guerra, cuanto por la belleza y vigor del estilo; parte de la crítica lo ha atacado rudamente, considerándola como una obra monstruosa por las pasiones en ellas desarrolladas; en realidad, la lucha que el autor presenta entre los soldados que se sacrifican y los civiles que viven tranquilos en la prosperidad, constituye una generalización exagerada y manifiestamente falsa; de igual modo es absurda la vertiginosa transformación de los sentimientos de la mucha; ésta pasa de una pasión que el autor presenta como sincera al comienzo de la pieza, hasta perder el amor en el segundo acto, ante la declaración del soldado de que la guerra será larga; es probable que esta evolución sea más o menos posible, aunque muy poco noble; sin embargo, el autor otra vez nos presenta en el tercer acto un nuevo viraje, y tenemos que bajo la influencia de consideraciones de carácter ideológico, la misma muchacha vuelve a sentir por el combatiente la pasión antigua, y que ella antes había declarado extinguida. En toda la pieza, de igual modo que en Le Maitre de son Coeurs la otra obra del autor, sólo figuran tres personajes, el soldado, el padre y la muchacha, y sin embargo, ellos solos forman todo el drama y simbolizan todo el horror de la guerra y la eterna incomprensión humana; el combatiente que se sacrifica sin entusiasmos; el padre que grandeza de la guerra él no combate, y la m ven que quiere amar los que sufren, pero fuerza fatal empuja a da.

Otra parte de la crít salzado a esta obra exagerados; así Ben mieux ha escrito que de juzgar como drama tragedia, y que por obra los personajes en las tragedias clás turalidad y convencion minados por las nocion soluto y de la fatalidad más, no es ésta la pr nuestra época que se h los ardores de las p una pieza de teatro nueva tragedia moder

Podré Librarme de Ese Reumatismo?

Para curar el Reumatismo es necesario purificar la sangre. Fricciones y medicamentos salinos alivian, pero en la gran mayoría de los casos, como el paciente bien sabe, el mal proviene de sangre viciada, de resultas de ciertas enfermedades curadas a medias que dejaron sus huellas en la sangre: Hay pues, que atacar el mal a la raíz.

Se recomienda a los que sufren de Reumatismo el empleo del HIERRO NUXADO, cuya fórmula científica contiene valiosos ingredientes de efecto eficazmente depurativo. Combina además elementos tónicos que fortifican poderosamente al organismo entero. HIERRO NUXADO contiene hierro como el mismo hierro de la sangre humana. Como saben todos los médicos sin hierro su sangre no puede ser pura ni producir energía y vitalidad. Un ensayo por unos meses con el HIERRO NUXADO demostrará su alcance para depurar y enriquecer la sangre. HIERRO NUXADO no es "un cúralo todo" y solo se recomienda para los desarreglos de la sangre y los nervios, tales como sangre impura, reumatismo, anemia, neurastenia, depresión o debilidad nerviosa y falta de virilidad.

Dos semanas demostrarán lo bien que puede hacerle el HIERRO NUXADO. Póngalo a la prueba. Todas las buenas boticas lo venden

TERMAS DE CATILLO

ESTACION PARRAL

Estas espléndidas termas están Abiertas. Diríjase a ellas cuanto antes. Aproveche la espléndida temporada actual.

A propósito para enfermos del corazón y arterio-esclerosis. Curan radicalmente reumatismo, estómago, hígado, riñones, enfermedades de la piel, de la sangre y de los nervios, anemia, bronquitis, etc.

Autos diariamente después del último tren de la tarde

PENSION MODICA

Agente en Parral:
HOTEL LARRAÑAGA

Istituto Italiano D'Istruzione

Director: Dr. Prof. Ippolito Galante, de la Real Universidad de Roma

AGUSTINAS 1352

SECCION MUSICAL: MATRICULA ABIERTA

CURSOS

Teoría, Solfeo, Historia de la Música - - - - Pietro Travesari
Accompagnamento y Armonía, Contrapunto y Fuga, Composición - - - - Ippolito Galante
Instrumentación y Orquestación - - - - Pietro Traversari
Canto - - - - Ettore Contrucci
Canto Coral - - - - Rebeca Blin
Pianoforte elemental - - - - Rebeca Blin
Pianoforte superior - - - - Ettore Contrucci
Violín - - - - Claudio Carlini
Viola - - - - Rinaldo Cavalli
Violoncelo y Contrabajo - - - - Pietro Traversari

Pedir prospectos en la Secretaría del Establecimiento

Propues
Para 200 puertas
nas, planos y especi
Av. 10 de Juli

Recamos de A
PROPIETARI
PLAZO PARA RECLA
TA EL 30 DE A
Si ustedes se sien
dos con el nuevo
propiedad, ocurran a
tudio, en donde se
a fin de obtener
pondiente rebaja. Y
tendremos el agrado
cualquiera consulta
haga sobre el particu
RAFAEL MANDIOLA
Abogado
LUIS ALBERTO
Morandé 291, Ofici
so.— Teléfono 791,

SOMBREROS para SEÑO
Ruego a mi distinguida clientela se sirva visitar nue
CION DE SOMBREROS, hormas, fantasía.
UNIFORMES PARA COLEGIALES
Precios: Los más bajos en plaza.
SERRANO 28. — "SALOME"

BALSAMO INDIANO
MÉXICO
CURACIÓN RADICA
DE LAS
HEMORROIDES
AJENTE EXCLUSIVO
DAUBE & CIA.
PIDALO EN TODAS LAS BUENAS BOTI

CAJA NACIONAL DE AHORROS
1924
CENTAVOS 5
CHILE

CIGARRILLOS
Misterio
0.40
cada paquete contiene una estampilla de AHORRO de CINCO CENTAVOS

Cartillas, para pegar estas estampillas, se pueden obtener en todas las sucursales de la Caja Nacional de Ahorros.

JUNTANDO VEINTE DE ESTAS ESTAMPILLAS, PODRA UD. HACER UN DEPOSITO EN LA CAJA NACIONAL DE AHORROS Y GANAR INTERES DEL 3 o/o

BRITISH AMERICAN TOBACCO CO. (Chile) LTD

SIN DISCUSION nadie puede vender mejor mercaderia y a mas bajo precio que las Tiendas del

PORTAL MAC-CLURE

LA CHILENA

ES LA QUE SE IMPONE POR SUS PRECIOS

OFRECEMOS:

TERCIOPELO de seda, para sombrero, a	$ 12.50
TERCIOPELO de pura seda, para sombrero, a..	$ 18.50
TERCIOPELO de pura seda, para sombrero, a..	$ 22.00
GAMUZA importada, pura lana, sólo, a	$ 10.80
GAMUZA ancho 150, sólo, a.......	$ 12.90
GAMUZA clase extra, sólo, a......	$ 19.80
GAMUZA clase extra, sólo, a......	$ 22.50
GAMUZA clase extra, sólo, a......	$ 26.50
GAMUZA Jacquard, a.........	$ 34.00
ASTRAKAN rica clase, desde	$ 43.50
FELPAS labradas, desde	$ 38.00
FELPAS lisas, pura seda, desde	$ 90.00
PILOTINA clase extra, desde	$ 43.00

Desde mañana Lunes.

LA CHILENA - Fsq. Merced

Extraordinaria Liquidación de Semana Santa

LA CASA DEL VALLE

PORTAL MAC-CLURE ESQUINA MONJITAS

Ofrece por esta semana a precios de verdadera liquidación, los siguientes artículos:

GAMUZAS Jacquard, artículo de gran novedad, metro..................	$ 35.00
GAMUZAS lisas, ancho 140 ctms., variedad de colores, metro.............	$ 30.00
GAMUZAS lisas, especiales para trajes, valían $ 35.00, a..................	$ 22.50
UN LINDO SURTIDO de broches de lana, al precio rebajado de............	$ 18.50
TRICOTINAS de lana, rica clase, valían $ 30.00, a..................	$ 15.80
POPELINAS de lana, género media estación, colores escogidos, a..........	$ 15.80

Extenso surtido en Felpas, Astrakanes, Pilotinas, Terciopelos y una infinidad de artículos que sería largo enumerar, todo con rebaja extraordinaria de precios.

Liquidaremos un nuevo surtido de Jersey jaspeado de lana, ancho 160 ctms., al precio increíble de $ 30.00 metro.

La Camelia

Por esta semana ofrecemos a precios de verdadera réclame.

JERSEY de lana, ancho 160, bonito surtido en colores, el metro, a	$ 30.00
TERCIOPELO pura seda, para sombreros, el metro, a.................	$ 20.60
BROCATO de lana, ancho 140, estilo de alta novedad, el metro, a	$ 27.50
GAMUZA Francesa, ancho 140, 25 distintos colores, el metro, a	$ 18.50

CASA ACRE

PORTAL MAC - CLURE 481

Sólo por la próxima semana se liquidarán los artículos que se detallan con precios, rebajados 50% de su verdadero valor.

MOLETON pura lana, doble ancho, especial para batas, metro..............	$ 12.00
CHEVIOT pura lana, ancho 130 ctms., surtido en colores, metro............	$ 15.00
CHEVIOT pura lana listado, 130 ctms., surtido en colores, metro..........	$ 15.00
GAMUZAS de lana, saldo de colores, ancho 140 ctms., metro..............	$ 15.00
GAMUZAS de lana francesa, ancho 120 ctms., bonitos colores, metro........	$ 15.00
GAMUZAS de lana francesa, listados, ancho 140 ctms., metro..............	$ 16.00

En retazos liquidaremos un lote con precios casi regalados.

NOVEDADES

Pilotin Rodiers, gran novedad para trajes y batas.

Escocés de lana, llegó un bonito surtido.

Cotte Cheval, Marrocain Ondulé, Marrocain Carde, Gamuzas bordadas, Brochadas, Cotte Cheval, Lisas y estampadas, Pilotin Jersey, Felpas y Terciopelos Chiffon de seda; de todos los artículos, completo surtido de colores.

ARCE HNOS.

Señora:

¿Ha reparado usted en los bajísimos precios y en la buena calidad de las mercaderías que le ofrece la Casa

PEREZ Hnos.

del Portal Mac-Clure N.o 485?

Pase a visitarnos y tendremos el placer de mostrarle nuestro extenso y novedoso surtido para

Otoño e Invierno

La Venus

LA TIENDA QUE VENDE MAS BARATO EN SANTIAGO

Ofrece en esta Semana

GAMUZAS importadas, ancho 150, el metro a..	$ 17.90
PIEL Alaska, especial para abrigos, ancho 120, el metro a..........................	$ 85.00
TERCIOPELOS Chiffon de seda de un metro de ancho, en todos colores, el metro, a. . . .	$ 45.00

En gabardinas y casimires liquidamos una gran partida a cualquier precio.

NOTA.— Llegó un gran surtido de popelina especial para camisas de caballeros, el metro, a $ 8.50.

DIEZ Y MARTINEZ

La Primavera

Continúa liquidando por la presente semana, su grandioso surtido en Felpas, Astrakanes y Pilotinas, a precios fuera de toda competencia.

También liquidamos los siguientes artículos:

JACQUARD fantasía, pura lana, el metro a ...	$ 25.00
GAMUZA Francesa, pura lana, ancho 140, el metro..........................	$ 24.00
MOLETON doble, con bonitos colores, el metro, a............................	$ 6.50
PIQUE franela, rica clase, para guaguas, el metro, a.........................	$ 6.50

Portal Mac-Clure 465

"LA IBERIA"

PORTAL MAC-CLURE 435

GRAN RECLAME A PRECIOS DE REALIZACION

GAMUZA francesa de pura lana, valen $ 25, el metro, a........................	$ 12.50
MOUFLON pura lana, especial para abrigos, el metro, a........................	$ 16.50
GAMUZA francesa, clase extra, valen $ 30, el metro, a........................	$ 18.50
PERLINA de lana ancho 140, como réclame, a.	$ 20.50

Felpas, Astrakanes, Pilotinas, Duvetinas, Terciopelos y Gamuzas Jacquard, el mejor surtido en plaza, a precios excepcionalmente bajos.

E. PEREZ

N.o 455, A LA ENTRADA DE LA GALERIA

Es la casa más antigua y más surtida en Sedas, Lanas y Terciopelos para Modistas y Sombrereras.

Acaba de recibir un gran surtido de Felpas de Lana y de Seda, desde $ 40 hasta $ 200.

Terciopelos de seda para vestidos y sombreros, un surtido colosal.

Astrakanes, Perlinas y Duvetinas de todas las calidades.

La mayor baratura de la semana será el Terciopelo Cloki, de última moda, de $ 60 a $ 40

Paños de 150 de ancho, a $ 12.50, y Terciopelo inglés de fantasía, a $ 12.

LaAndaluza

PORTAL MAC-CLURE 459

Esta acreditada Casa sigue recibiendo constantemente de Europa, grandes partidas de mercaderías, las que ofrece a precios reducidísimos, teniendo en cuenta la inmejorable calidad de sus artículos:

FINAS gamuzas de lana, el metro, desde	$ 18.50
EN LANAS negras y azul marino, el metro, desde..................................	$ 10.00
FRANELAS de dibujos, el metro, desde	$ 3.50
CREP Satán de seda, su valor, $ 90 lo vendemos, el metro, a.........................	$ 60.00
CHARMEUSE clase muy fina, el metro, a.....	$ 45.00

En felpas de seda y de lana Astrakanes y pilotinas, ofrecemos un inmenso surtido, seguros de satisfacer el gusto más exigente.

En la próxima semana recibiremos otras grandes partidas de felpas en todos los estilos, de la más alta novedad.

RODRIGUEZ HNOS.

LA CONSTANCIA

Avisamos a nuestra distinguida clientela y al público en general, que habiendo recibido todo surtido de Invierno, pueden pasar a visitar nuestra Casa, donde encontrarán mercaderías para los gustos más exigentes y a precios muy moderados.

JERSEY de lana fantasía, ancho 160, en verdadera liquidación, el metro, a	$ 30.00
ASTRAKANES de lana, bonitos colores	$ 60.00
PILOTINAS última novedad.......	$ 60.00
GAMUZAS "Jacquard", para abrigos. .	$ 35.00
GAMUZAS lisas, en todos colores	$ 28.00
OTRO surtido, bonito colores......	$ 22.75
FELPAS de lana y seda, desde	$ 50.00
MOARES de 1|2 seda para forros.....	$ 7.50

Por esta semana realizamos un lote de casimires 1|2 lan ata 4$ m.

LA BOLA DE PLATA

469 — PORTAL MAC-CLURE — 475

GAMUZA Francesa, gran surtido..................	$ 14.50
PIEL de Oso, 140 ctms..........................	30.00

GAMUZA inglesa Jacquard, especial para abrigo.

PELUCHE y Terciopelo para sombreros, gran surtido en colores.

Grandes novedades en felpa de seda, imitación Topo.

PIEL de Perro, gran moda, especial para abrigo.

La historia de una niña y un gato

por Asunción Mazzoni

Había una vez en una población del interior de la República un viejo mercado, una niña y un gato.

El viejo mercado, una reunión de tiendas y de bancos, un laberinto de callejuelas y de senderitos siempre llenos de barro, hermoso, de una belleza característica, con sus palacios antiguos y medio arruinados, con sus capillitas, pequeños milagros de arte, ocupaba el sitio en el que actualmente está la plaza central, el palacio del gobierno y la municipalidad, y se abren las anchas avenidas flanqueadas por los enormes edificios, entre los que apenas queda algún recuerdo raro de lo que en otro tiempo fué la despensa del almacén. La niña era una chica esbelta, tímida, pálida, de piel y cabellos oscuros, con dos ojos que parecían dos linternas, las piernas demasiado largas, que hacían que las polleritas fueran siempre cortas por economía de paño.

Y no era una criatura feliz. El padre estaba fuera de la casa, durante todo el día, obligado por su trabajo; la mamá estaba condenada, por una enfermedad al corazón, a pasar sus días postrada en cama. En la gran casona oscura, en las grandes habitaciones donde se perdía el escaso moblaje, también la chica se encontraba como perdida.

Tenía apenas ocho años y era ya una mujer con todo el peso de la casa sobre sus débiles espaldas.

Por la mañana, antes de ir a la escuela, ejecutaba rápidamente los quehaceres, servía el desayuno a la mamá, corría al mercado a hacer las compras, ponía la olla sobre el fuego para encontrar después, al volver, el puchero o los porotos bien cocidos.

Y a las dos hacía nuevamente de ama de casa.

Estas etapas de la jornada eran selladas por tres besos a la mamá y por una descarga de caricias al gato que ronroneaba echado a lo largo en el suelo, con las patitas derechas y las uñitas afuera; pero las uñitas nunca arañaban.

El gato, un hermoso animalito redondo, siempre alegre y con deseos de jugar, era el único amigo de la chica. Después del papá y la mamá, era a la "persona" a quien quería más.

Con él hablaba, a él contaba sus peripecias de la jornada, en él pensaba muchas veces en la escuela cuando la maestra la encontraba distraída... Y el gato la esperaba, "sentado" sobre la camita o tendido sobre la mesa, mientras ella hacía sus deberes, y retozaba atravesándose entre sus piernas cuando cumplía las tareas del hogar.

A las caricias respondía con cabezaditas suaves o con golpecitos de zarpa, que eran de una deliciosa delicadeza.

Ella se llamaba Morita (que era el sobrenombre que le habían puesto en el mercado) y él llevaba el nombre de Moro.

En el mercado la conocían todos; la veían llegar por la mañana con el gato en la canasta de las compras. Todos la querían bien por su aire serio de damita madura antes de tiempo, y la Morita correspondía a ese cariño. El mercado era su lugar de diversión y de gloria.

Los puestos, cargados de verdura y de fruta, le recordaban los campos y los prados en los que había vivido hasta los seis años. Se detenía extasiada delante de la pescadería donde los peces estaban amontonados y brillaban como iluminados de rojo y plata... Ella, mientras tanto, fantaseaba acerca del mar, del que tanto había oído hablar; pero del que no podía hacerse una idea sino comparándolo con el cielo, con el cielo del campo, ancho y azul, muy azul.

Le gustaba toda aquella mezcla de olores venidos de cada lugar, y como siempre relataba sus impresiones al Moro. Este, acomodado dentro de la canasta, la miraba y le respondía con gruñidos, preparado para escapar a la carrera hacia la casa cuando hubiera recibido su porción de tripas o de cabezas de aves y colas de pescados. Desde los puestos y desde los almacenes, los amigos la llamaban y le ofrecían la mercadería.

—¡Morita, toma! —y el naranjero le daba naranjas sazonadas.

—¡Toma Morita; están calientes, calientes —gritaba doña Rosa, al tiempo que le entregaba las castañas asadas, o un pastelillo de harina y huevos...

Todos tenían algo con que obsequiarla, y lo hacían con gusto, porque la querían. Ella repartía su cosecha con el Moro; éste se había acostumbrado a comer de todo.

—¡Bum! —grito un chico ocasionando un sobresalto a la pequeña Morita, un estremecimiento al gato, y la indignación del naranjero que, saliendo con un rebenque, puso en fuga al pequeño gracioso...

—¡Y no lo vuelvas a hacer!... —le gritaban todos; pero el malvado no tuvo miedo y reincidió a la mañana siguiente; pero al tercer día, como si hubiera perdido la paciencia, el gato, con las uñas afuera, se arrojó contra él y se le prendió en la cara...

—¡Te lo mereces! —gritaron todos los que observaron la escena.

—¡Me las pagarás! —exclamó el travieso, poniendo pies en polvorosa.

Desde aquel día no se le vió más.

Pero una vez, cuando Morita volvía del colegio, no encontró como de costumbre a Moro, esperándola al pie de la escalera.

Buscó por la casa y no lo encontró. Fué al mercado... todos allí la ayudaron en la tarea de buscar al Morito... ¡Vano empeño!

—¡Oh, mi Morito, mi querido Morito! —gemía la pequeña con el alma destrozada. El dolor la dejaba sin fuerzas para llorar.

—Cálmate, pequeña; lo encontrarás... te lo buscaremos nosotros esta misma noche.

Y, por la noche, a la luz de una antorcha, la Morita, el naranjero y todos sus amigos del mercado buscaron por todos los rincones, entre los canastos, en todas partes... pero el Moro no se encontró.

—¡Oh, qué desgracia! ¡Oh, Moro mío, qué desgracia!...— Le parecía a la pobrecita que le sangraba el corazón.

Cuando volvió a su casa, acompañada por sus amigos, al fijarse en los primeros peldaños de la escalera, exclamó con júbilo:

—¡Aquí está!

—¿Verdad? —preguntaron desde afuera.

—Sí... —y un grito de felicidad fué seguido por otro de dolor. Y la vieron desplomarse desvanecida...

¡Del Moro no había más que la piel rellenada de paja!

—¡Es una canallada! —sollozo el naranjero apretando contra su pecho el cuerpo de la criatura.

—¡Es una canallada¡ —respondieron los otros.

Y no había ninguno que no tuviera lágrimas en los ojos.

LA CAJA MAGICA

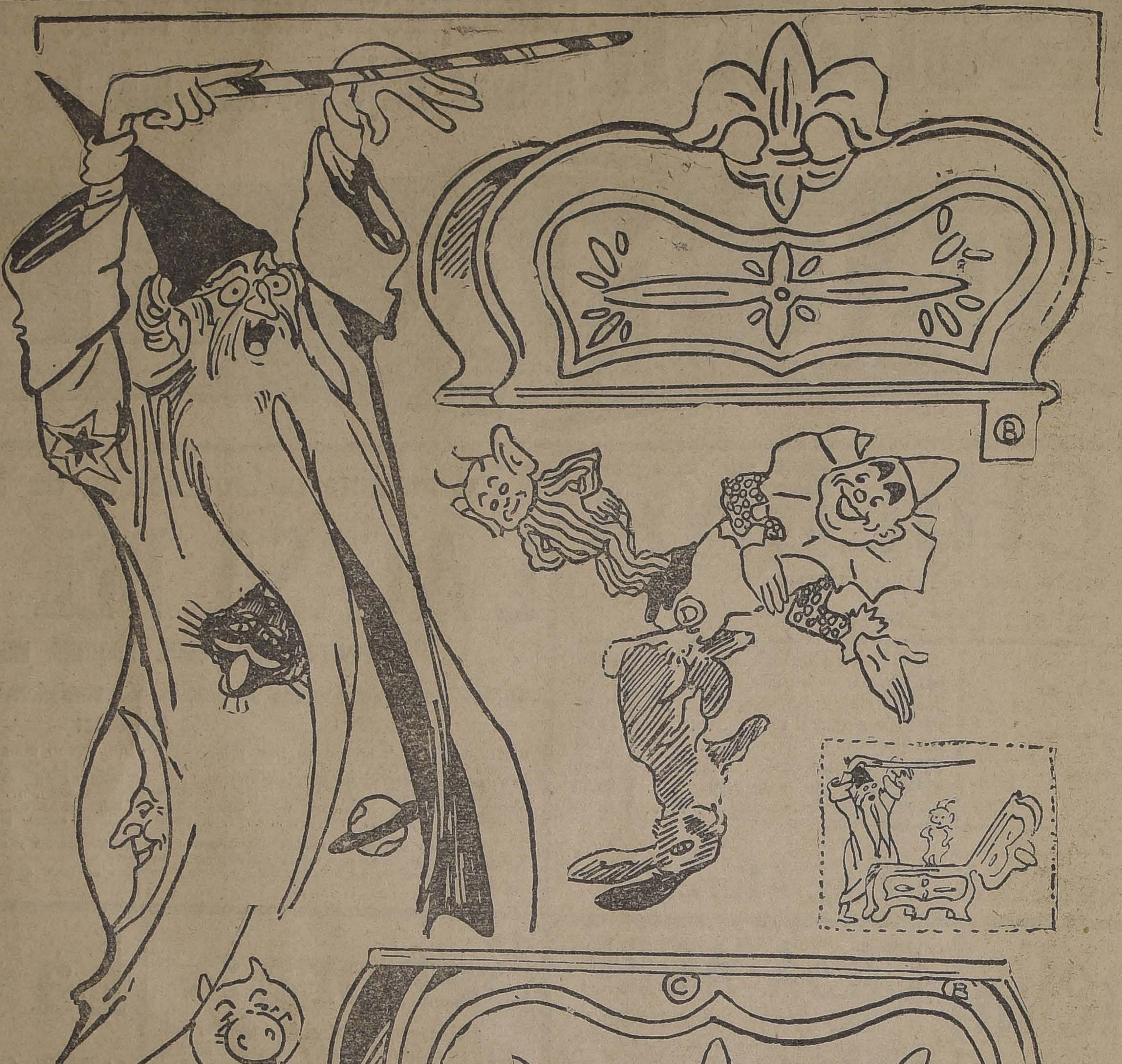

Péguese el modelo sobre un trozo de cartón, y una vez seco recórtese cada una de las piezas con cuidado. Para colocar la tapa sobre la caja, póngase el punto B detrás del A, y sujétese con un alfiler. Colóquense las tres pequeñas figuras en la parte de atrás de la caja, de manera que el punto C cubra al punto D, y sujétese nuevamente con un alfiler. Ciérrese la tapa dejando una de las figuras pequeñas de pie detrás de ella, quedando así listo el modelo. Dígale luego a sus amiguitos: "Esta es una caja mágica. Fíjense en las pruebas maravillosas que va a hacer".—Levántese la tapa, y muéstresele la pequeña figura; ciérrese después la tapa, y sin que lo vean sus amiguitos, hágase girar la figura hasta que aparezca otra en su lugar. Exclámese después: "¡Listo y ábrase la tapa!"— Sus amiguitos quedarán sorprendidos del cambio que tendrá lugar. El pequeño diagrama muestra la forma en que queda el juguete una vez terminado.

Queda a disposición de los lectores el presente grabado, impreso en cartulina, previo importe de sesenta centavos en estampillas.

El pétalo de ro

(Cuento)

Una vez, cierto herm
to se fué a vivir al cora
gran mata de rosal, y
de aquella preciosa cas
nía la dulce fragancia d
Aquí viviré para
nunca dejaré esta herm
tación, — dijo. — Por
tiempo todo fué bien,
mañana, el minúsculo e
perezándose y bostezando,
mente suspirando, dijo:
—¡Oh, Dios mío! ¡Qu
so es permanecer en casa
cer nada! Yo debo enc
go que hacer.

Y se decidió a salir
mente. Tan pronto como
tando del espinoso vásta
casa, notó que había llov
rante la noche. El suelo
cubierto en partes, con
de agua, como lagos
luego advirtió que pre
en el centro de uno de
cos, una pequeña casa de
ga había sido inundada,
rosas mamas de hormiga
y pequeñas hormigas
como mejor podían, de
cia la orilla.

El pequeño enano per
viendo a las hormigas, y
tándose de que no podría
las, cuando oyó una
que le llamaba. ¡Era el Ha
sa!

—Toma este pétalo mío,
dijo, dejándole caer uno
y hermosísimo de un pali
rosa, — y ponlo sobre el
mo un pequeño botecito,
él y boga hasta que logre
tar las familias de las
tas.

El enanito estaba
con su trabajo, y pronto
embarcado, bogando
centro del pequeño lago.
merosas hormiguitas pre
daron su espanto y lle
saltaron para dentro del
to de pétalo de rosa.

Cuando todas estaban
las hormiguitas grandes
hacia la playa y se de
contruir otra casa. P
hormiguitas pequeñas
cieron en la barca, remand
el agua, pues el buen e
prestó a divertirlas.

Finalmente, después
Gran Sol secó los charcos
eran pequeños lagos), s
uno solo, las pequeñas
encontraron ya su casa
nuevo. ¡Imagináos qué
tas fueron a abrigarse en
minutas camitas, y durm
da la noche!

El buen enanito llevó
ver al Hada Rosa; el pétalo
había prestado y tan pron
se puso a descansar dijo:
—¡A qué hermosa casa
vivir, y qué feliz día tuve
Así, todos los niños de
cer una buena obra dura
día, para ser felices.

OCASION VEN
Casa moderna, Arturo Pra
nos de dos cuadras Alame
valor de $ 160,000, se ven
$ 130,000 con facilidades
misma calle, casa nueva
pesos.
Tratar: SANTO DOMINGO

La Compañía de Instalaciones Eléctricas Autorizada
Es la única en su ramo que ejecuta CON GRANDES FACILIDADES DE PAGO, toda clase de instalaciones de LUZ, FUERZA MOTRIZ, CAMPANILLAS, etc., etc.
PRESUPUESTOS GRATIS
Casilla N.o 773 — AGUSTINAS N.o 1320 — Teléfono N.o 3862
A—13

Compañía Salitrera de Patentes de Invención
"EL PROGRESO"
Por acuerdo del Consejo Directivo y cumpliendo con los Estatutos sociales, cítase reunión ordinaria de accionistas para el 28 de Abril en curso, en la oficina de la Compañía calle Bandera número 239.
ARTURO AMENABAR OSSA,
Director Gerente
A—28

LIGAS
PARI
NoHayContacto de Metal co
Las Ligas Páris aport
modidad a la pier
comodidad en genera
calidad es siempre m
que su precio. Al compr
pida claramente la m
PARIS.
PARIS GARTERS No metal can touch you
Busque la marca fábrica gas París garantiza ted com satisfacc las ligas
FABRICANTES
A. STEIN & COMPA
Chicago, U.S.A. • New York
Ajentes: PIAZZI & MA
Casilla 1109 Valpara

CALZADO
LA ESMERALDA
SAN DIEGO 1026-1028
POR CAMBIO DE DUEÑO se realizan todas las existencias de esta casa a PRECIOS fuera de toda competencia.
CABALLEROS
BOTIN box negro, cosido . . . . $ 18.80
BOTIN box color, cosido 23.60
ZAPATON box negro 18.00
ZAPATON box color 19.75
NOTA: Gran surtido en artículos de fantasía y muy buena calidad, desde $ 20.00.
SEÑORAS
Gran surtido en modelos a elegir:
Desde. . . . $ 12.80
Hasta. . . . 40.00
Especialidad en Medidas
NIÑOS
En este renglón hay gran variedad de artículos desde
$ 3.50
1026 AL 1028 — SAN DIEGO — 1026 AL 1028
ECHAZARRETA Y CIA.

DE OCASION
MAQUINAS DE ESCRIBIR
Garantidas desde $ 150 moneda corriente
139 — BANDERA — 139

SENOS
Desarrollados, Reconstituidos, Fortificados
con las Pilules Orientales
el único producto que en dos meses asegura el desarrollo y la firmeza del pecho sin causar daño alguno a la salud. Aprobado por las notabilidades médicas.
J. RATIÉ, Phen,
45, rue de l'Echiquier, Paris.
En Santiago:
Droguería Francesa, Delicias N.o 757
y todas buenas Casas.

OCASION
Por ausentarme a Europa vendo industria establecida, con tienda en pleno centro comercial.
CASILLA 3511
A—13

Ocasión, Góndola
"Brockway"
Se vende en perfecto estado, con permiso recorrido Alameda y patente 1924.
DELICIAS 2456

LA NACION

Santiago, 13 de Abril de 1924

POR EL PRESTIGIO DEL REGIMEN DE PARLAMENTO

Se aproxima a su fin la legislatura nacional de 1921-1924, y ya, anticipándose al juicio de la historia, podría sin riesgo caracterizársela como una de las más estériles y pobres que jamás haya tenido el país. En su transcurso la labor parlamentaria ha sido desorganizada, escasamente fecunda, desigual. Una profunda indisciplina se ha hecho notar en las fuerzas representativas de los diversos partidos, casi sin excepción. La discusión de los presupuestos nacionales, ley anual, regulada en sus distintos grados de tramitación por plazos que en otro tiempo se consideraron severamente inviolables, ha conocido atrasos jamás registrados en los fastos parlamentarios, con la consiguiente influencia perjudicial y desorganizadora en la administración pública y en la vida general de la nación.

Las precedentes líneas no son en realidad un juicio: constituyen una mera exposición de hechos concretos, innegables. Y sin embargo, por su propia naturaleza adquieren, y lo asumirían aún contra la voluntad de quien los enunciase, el aspecto de una censura.

Durante sucesivos períodos de sesiones, las tablas de materias pendientes han permanecido casi intactas. Ha faltado la voluntad perseverante de trabajar, y ha faltado, sobre todo, el propósito de regularizar el trabajo parlamentario, concertándolo con arreglo al sistema de comitees que la experiencia extraña y propia ha señalado como el único eficaz para hacer fecunda y útil la acción legislativa.

Desde algunos meses antes de la jornada electoral de Marzo, y hasta el presente, las Cámaras están funcionando casi exclusivamente para mantener debates políticos. Los asuntos de interés público, de urgencia administrativa, alcanzan por azar la conmiseración de unos minutos de estudio. ¿Cuántas sesiones especialmente acordadas para despachar un proyecto de importancia, pero extraño a la política electoral, se han frustrado por falta de número, y cuántas se han suspendido por la misma causa apenas terminada la hora de los incidentes?

Antes fué para dilucidar en agrias discusiones, asuntos relacionados con la elección próxima a realizarse. Después del 2 de Marzo, la actividad y el interés de los parlamentarios se han mantenido presos de la secuela de esa jornada, que el país laborioso ya olvidó, prolongando en apasionados duelos de palabras la agitación electoral que la opinión pública desea imperiosamente adormecer.

En estas condiciones la legislatura actual se va a extinguir con un rumor de lucha que será el más triste antecedente para la que debe reemplazarla el próximo 1.o de Junio. Lo menos que cumpliría a los legisladores del presente período sería dejar en el recinto parlamentario una atmósfera tranquila, propicia a la labor útil. Gran parte del cuadro legislativo va a permanecer, y sería del más penoso efecto para la opinión verlo, al término de su actual mandato, servir de base para la organización de una nueva y estéril era de luchas y querellas partidistas. No es ese el papel que corresponde a los veteranos del Parlamento; y en las actuales circunstancias del país con mayor razón aún.

Los políticos que vuelven con sus mandatos renovados acaban de pulsear los sentimientos y las aspiraciones del país. Deben haber advertido que hay en la conciencia nacional un principio de decepción que debería hacerles meditar sobre el prestigio del régimen de que son miembros actuantes y a cuya fisonomía y valer intelectual y moral cada uno aporta los suyos. No sólo en Chile, donde no es todavía más que un impreciso sentimiento de la opinión, sino en la mayoría de los países civilizados se observa en torno al régimen parlamentario una atmósfera pesada, que en algunos se ha desencadenado ya en crisis violentas.

Hay innegablemente desconfianza y perplejidad en el ambiente. Se llega hasta a dudar de la eficacia del ideal democrático que informa los regímenes representativos del Parlamento. En España, donde la vida parlamentaria se saturó de los mismos vicios, debilidades y desidias que lamentamos en la nuestra, el pueblo vió derrumbarse sus instituciones democráticas en medio de absoluta indiferencia, y en algunos círculos con aplauso y esperanza. No deben nuestros parlamentarios proseguir inconscientemente en la tarea de labrar el desprestigio del régimen de que forman parte. Y es preciso que restituyan definitivamente a su investidura la solemne significación que el espíritu del régimen le atribuyó.

Hace algún tiempo, considerando con pena esta misma situación que comentamos ahora, subrayábamos las palabras que Ramsay Mac-Donald, hoy Primer Ministro de Gran Bretaña, pronunció al puntualizar los deberes supremos que su triunfo en las elecciones imponía al laborismo:

"Debemos, antes que nada, restablecer la confianza en la democracia."

Esta sentencia, que es todo un lema, debería ser inscrita profundamente en la conciencia de los parlamentarios de hoy y de mañana. Ella les recordaría en todos los instantes el deber de no dilapidar en una vana agitación contenciosa, por intereses electorales o de partido, el tiempo y las energías que deben preciosamente al país. Les incitaría a propiciar situaciones y procedimientos que condujeran a la regularización y eficacia del trabajo parlamentario, que es hoy por hoy lo que más se necesita.

De un extremo a otro de la República, las expresiones de la opinión a sus elegidos y reelectos de Marzo último, coincidieron en el espíritu de sus peticiones: queremos buenas leyes, queremos una labor efectiva de reconstrucción económica, queremos trabajar, producir, y para ello necesitamos transportes fáciles, buena moneda, confianza en el ambiente. De estas aspiraciones hay testimonio en todos los discursos y escritos que vieron la luz pública con ocasión de la jornada electoral recién pasada.

Perpetuar en la próxima legislatura las modalidades con que se está despidiendo la actual, no será precisamente la manera de llegar a satisfacerlas. La Alianza Liberal que con su victoria de Marzo estima lograda la etapa inicial de su labor en la conquista de sus medios de acción, tiene en este orden de cosas una seria e inexcusable labor que realizar. Y de la energía que desplieguen sus hombres para mantener por sobre toda solicitación extraña la actividad de sus fuerzas parlamentarias uncida a sus solemnes deberes para con el país, dependerá fundamentalmente el que se despejen las nubes que los revueltos vientos actuales están aglomerando sobre el régimen de gobiernos de Parlamento.

DOS
ESPLENDIDOS CHALETS
la más hermosa situación de Santiago, cinco dormitorios, 3 toilettes, 3 piezas servidumbre, livingroom, escritorio, comedor, repostero, cocina, bodega, gran jardín, garage, casa para chauffeur.
Construcción de primera clase. Especial para gente de buen gusto. Deuda hipotecaria.
PRECIO: $ 160,000 y $ 180,000
Tratar con su dueño.
AV. ESPAÑA 512, de 1 a 3

Propuesta
Para 200 puertas, 50 ventanas, planos y especificaciones
Av. 10 de Julio 462

ELIXIR FERNEL
ANTISIFILITICO
Polyodurado arsenical.
El mejor depurativo de la sangre.

VENDO
EN ALAMEDA BARRIO ALTO
Propiedad de habitación y renta
Consta de dos casas. Bajos: salón, escritorio, hall, comedor, 7 dormitorios, 2 piezas de baño, dependencias 2 patios.
Altos: salón, salita, hall, livingroom, comedor, 5 dormitorios, 2 piezas de baño 6 dependencias, galerías, hall de servicio, patio pequeño en altos. Parquets y decorados en las piezas principales. Reconoce deuda al Banco Hipotecario.
Precio: $ 360.000
VERGARA, PROXIMO A ALAMEDA
Casa habitación de un piso consta de gran salón (chimenea), sala, comedor, siete dormitorios (uno con chimenea), 2 piezas de baño, 6 dependencias, 2 patios. Mide 19,50x42.10 metros. Deuda la Caja Hipotecaria.
Precio: $ 170,000
Carlos Ossandon B.
168 — BANDERA — 168

OFICINAS
Arriendo cerca de Ahumada, con teléfono, balcones a la calle, mucha luz.
MONEDA 1037

Viña San Pedro
(J.G. Correa Albano)
EL MEJOR VINO

LABORATORIO CLINICO
— DEL —
Dr. Leonidas Corona T.
Delicias 868 — Teléfono 2463
Reacción Wassermann. Sección Química, Sección de Bacteriología.
Tratamiento de la bronquitis

El resultado de la elección municipal
Será anunciado hoy por el Alto Parlante de "La Nación", a partir de las 4 1|2 de la tarde.

CLUB
DE RELOJES
Y ALHAJAS
En el 3.er sorteo del Club N.o 1 salió favorecido el número 84, de don Mauricio Pino, Chiloé 233.
Corresponde pagar a los señores socios la 4.a cuota.
En formación Club N.o 1 A.
"La Continental"
SAN ANTONIO 89.—CASILLA 2801

En Huérfanos
MUY CENTRAL
Permutamos gran casa habitación y renta
PRECIO: $ 350,000. DEUDA CAJA: $ 180,000
Aceptamos en pago por el saldo propiedades en IRARRAZAVAL, LOS LEONES, PROVIDENCIA O CITEES o terrenos bien situados. Gran oportunidad para hacerse de una espléndida residencia, con gran renta y en pleno centro.
AGUSTINAS 1125
Luis Silva Cortés y José Luis Silva

FUNDO DE GRAN OCASION
458 cuadras: 258 regadas de calidad superior
A 40 minutos de Santiago y al lado de Estación
Vendo sólo en $ 900,0.0, grandes facilidades de pago
Fundo Modelo, Casas y edificios espléndidos
Por este magnífico fundo pedía el dueño 1.000,000 de pesos y pudo venderlo en este precio, pero entonces no tenía interés alguno en vender y ahora que tiene interés en vender, por razones de orden personal, está dispuesto a venderlo en $ 900,000 con entrega inmediata, dando las facilidades de pago que el comprador necesite. El fundo por su magnífica situación, calidad de suelos, abundancia de agua, producción, edificios, plantaciones y precio, es un brillantísimo negocio.
DATOS COMPLETOS EN NUESTRA OFICINA
ALEJANDRO GREENE CRUZAT
SECCION FUNDOS
Alejandro Greene Valverde
Teatinos 86. — Casilla 3722

Residencia en Parque Foresta.
Se arrienda con muebles o sin ellos. Amplios dormitorios, salón, comedor, escritorio, halls, pieza toilette instalada, cocina, dependencias, subterráneo. Situada en la parte más hermosa del Parque. Verla y tratar diariamente de 9 1|2 a 11 1|2 A. M., hoy Domingo, de 2 a 4 P. M.
MERCED 136

VENDO
CASAS DE RESIDENCIA Y RENTA
MAESTRANZA.— Al lado Alameda, cité con 4 casas a la calle, 2 en altos y 2 en bajos, 12 casas en altos y bajos al interior.— Superficie 2.300 metros cuadrados.— Renta $ 48,500.— Deuda $ 175,000.— PRECIO: $ 450,000.
DELICIAS.— Barrio alto, buena casa habitación de dos pisos en perfecto estado, tiene garage para tres autos. Tiene deuda a la Caja.— PRECIO: $ 260,000.
CASTRO.— A una cuadra Delicias, edificio de dos pisos independientes muy buena y elegante.— Produce buena renta, un 10 o|o.— PRECIO: $ 200,000.
BASCUÑAN GUERRERO.— Edificio de 2 pisos de buena construcción, muy cerca Delicias.— Dos casas en bajos y una gran casa en altos.— PRECIO: $ 115,000.
ECHAURREN.— Cuarta cuadra, casa de dos pisos independientes, perfecto estado, con toda clase de comodidades.— Deuda $ 10,000.— PRECIO: 80,000.
BENJAMIN UNDURRAGA L.
HUERFANOS 1059 — CASILLA 752

LA MILESIMA EDICION DE "ZIG-ZAG"

El Zig-Zag ha editado su número 1000. Pocas veces esos cuatro guarismos han significado tanto. En un semanario ilustrado, de arte, de información, de difusión cultural, llegar a la edición milésima representa un triunfo inmenso. Y con la sola enunciación de esa cifra se describe un mundo de esfuerzos inteligentes, de tenacidad, de talento creador.

¡Zig-Zag! Toda la historia de una generación de chilenos está en esas 1,000 ediciones de la popular revista. Hojeando sus colecciones, descubrimos al grave político de hoy, senador y hombre de la situación, empaquetado en un cuello inverosímil, con el bozo apuntando apenas, en el retrato en que Zig-Zag lo presentó al público cuando se recibió de abogado. La chiquilla que pasa hoy por la calle Huérfanos despertando admiraciones está allí catalogada, en los inolvidables Zig-Zags grandes de 1907, mostrando sus carnecitas tiernas de guagua: "Galería infantil..." Y la señora que solemos reverenciar por sus ribetes de posible suegra, también se encuentra allí, bajo un copete monumental, en la época de su matrimonio. Todo, vida social, modas, catástrofes, convenciones presidenciales, está allí, capturado por el lente de Rebolledo o comentado por el suelto lápiz de Moustache... Zig-Zag rompió el fuego en el periodismo gráfico chileno. Abrió época... En sus páginas se revelaron al gran público figuras literarias hoy ya consagradas. Víctor Noir, D'Halmar, Espinosa, Silva, Magallanes, tantos. Sus tricromías vulgarizaron a nuestros pintores.

Y en general, la gran revista dió en el gusto público un gran vuelco. Fué el primer semanario nacional en el tiempo, y sigue siéndolo en la jerarquía del mérito. Y ha de serlo aún por muchos años.

V.

A PROPOSITO DE UN VOCABLO

por FERNANDO GARCIA OLDINI

Señor Director de "La Nación".—Aun cuando creo que el intento de polémica habido entre el doctor Lea Plaza y yo está terminado, y que quienes nos han leído sabrán ya a que atenerse sobre las razones del uno y del otro, me veo en la necesidad de solicitar una vez más la caridad de sus columnas.

No se asuste, señor Director... Se trata sólo de "rectificar hechos", como dicen los abogados.

El señor Lea Plaza afirma, en un tono nada científico: "Seudo" no es palabra castellana" y agrega: ¿cómo pudo el señor Oldini encontrarla en el Diccionario de la Real Academia?

Le aseguro, señor Director, que al leer esto, dudé de mis ojos, y hube de preguntarme si estaba dormido o despierto.

Ahora, ya convencido de que no sueño, voy a responder al señor Lea-Plaza:

"Seudo" es palabra castellana de pura estirpe greco-latina, y la encontré en el Diccionario de la Real Academia, con sólo tomarme el trabajo de abrir los ojos.

Como es posible que el doctor no crea en la simplicidad del procedimiento, y se quede dudando de mi afirmación, copio la definición siguiente, hecha por la Academia en su Diccionario oficial: "Seudo": (de pseudo), adj: supuesto, falso. Empléase, únicamente, con esta terminación, precediendo a sustantivos masculinos y femeninos, o como primer elemento de voces técnicas compuestas".

Suplícole, señor Director, que excuse mi majadería, en consideración a que ella servirá, cuando menos para ahorrar al doctor Lea-Plaza el trabajo de mirar el Diccionario.

F. G. O.

EL MERCADO DE ESTAÑO

por RICARDO HALLE BARCELO

En un artículo anterior hacíamos algunas predicciones acerca del mercado de estaño, tan íntimamente ligado a la riqueza nacional en razón de los cuantiosos capitales chilenos invertidos en Bolivia.

Todas esas predicciones se han cumplido plenamente hasta el extremo de haber tenido que adoptar el Directorio de nuestra Bolsa de Comercio medidas para hacer menos aflictiva la baja general de los valores mobiliarios.

Atribuíamos en nuestro artículo de 21 de Marzo último el alza de los minerales a la desvalorización de las monedas de los países europeos y naturalmente que al retornar todas esas monedas a su antigua valorización, el fenómeno de alza de minerales ha tenido que invertirse, marcando los minerales en los diversos mercados del mundo precios y cotizaciones que tienden a la normalidad.

Hace más o menos un año que el precio del estaño fluctuaba alrededor de 200 libras esterlinas la tonelada y por aquel entonces la libra esterlina se cotizaba en el mercado de Nueva York a más o menos 4.70 dólares americanos, cotización que se acerca mucho a la par.

Con posterioridad hemos visto que todos los sistemas monetarios de Europa venían a menos en el mercado de Nueva York y en especial la misma libra, que llegó a cotizarse a menos de 4.30 dólares americanos.

Este menor valor adquisitivo de la libra tuvo, pues, que traducirse en un precio mayor en libras para cada tonelada de estaño en Londres.

El Viernes pasado los expertos designados por las potencias han evacuado los informes que dicen relación con la rehabilitación económica y monetaria de la Europa, y estos informes son los que ya venían produciendo, en la víspera de ser dados a la publicidad, la reacción del franco y demás monedas europeas, tan ligadas éstas entre sí por las deudas interaliadas.

La muerte de Hugo Stinnes ha sido muy sentida en el mundo entero, pero no creemos que ella pueda ser la causal de la baja de los productos de la minería, baja que ya se venía acentuando cuando aún vivía este gran industrial.

Por lo demás, hay un hijo de Stinnes, tan preparado o más que él, que atiende las múltiples empresas de este magnate.

El servicio cablegráfico de "La Nación" también nos dice ayer que en la Bolsa de Berlín no ha tenido repercusión dicho fallecimiento.

Para justificar los precios altos de los papeles estañíferos, ya no puede aducirse la desvalorización de nuestro peso, que hasta hace poco vimos cotizado a 45 por libra esterlina; pues, este factor de compensación para los negocios mineros ha desaparecido en razón de que se ha cotizado últimamente a $ 41 por libra.

Creemos, pues, que las causales de la baja en el mercado bursátil son las que dejamos enunciadas.

R. H. B.

Para Fábrica de Calzado
COMPRO
maquinarias de aparar con mesones o mesones solos.
CHILOE 1336

Para embellecer el hogar úsense las
Especialidades Decorativas
SAPOLIN
Rechácense imitaciones de calidad inferior.
Representaciones para Chile:
LAFARGUE, SINNOT Y Cía.
CASILLA 308 — VALPARAISO

Los Niños de Hoy, no Juegan..

Los niños de hoy, abandonan sus juguetes de un

El acto elecc

la Repúblic

SE ELEGIRAN LOS

ALES POR EL PROXI-

EL GOBIERNO IMPART

HAG N RES

ADORES PARA QUE
JFRAGIO

LA COMANDANCIA GE

O LA ACTUACION DE

RESENTE MES

El electorado nacional deberá designar hoy a los nuevos Municipios, que habrán de regir los intereses de las diversas localidades del país durante el período que se inaugura. Dadas las especiales disposiciones adoptadas por el Gobierno en los últimos días, es de esperar que el acto eleccionario de hoy se desarrolle en medio de una perfecta tranquilidad, que sea también garantía de orden y libertad de sufragio para todos los ciudadanos.

Los diversos partidos políticos que se presentarán a la contienda de hoy llevando sus candidatos propios han terminado ya sus preparativos; anoche tanto en la capital como en provincias se han efectuado las reuniones finales, tendientes a dar las instrucciones últimas a los candidatos y representantes.

Por otra parte, los telegramas recibidos en el Gobierno aseguran que a lo largo del territorio nacional reina ambiente de tranquilidad y deferencia hacia todas las opiniones, manifestándose las autoridades dispuestas a hacer que tanto el orden como la libertad de los electores no sean alterados durante la jornada cívica de hoy.

LAS ULTIMAS DISPOSICIONES DEL GOBIERNO

El Gobierno, interesado en que la campaña se efectúe sin entorpecimientos ni dificultades de ninguna especie, impartió ayer las últimas instrucciones a las autoridades de provincias.

Según ellas, tanto los Intendentes como los Gobernadores tendrán a su cargo la conservación por todos los medios de que disponen del orden público y vigilarán, por medio de delegados que podrán designar con consentimiento del Ministerio del Interior, la corrección en las elecciones y el cumplimiento estricto de las disposiciones legales pertinentes.

El Ministro del Interior ha impartido especiales instrucciones en el sentido de que cualquiera novedad que pudiera producirse sea trasmitida inmediatamente al Gobierno, sin perjuicio de que se adopten las medidas necesarias para subsanar las dificultades que en un momento dado hubiere.

LA ACTUACION DE LA TROPA Y DE LOS CARABINEROS

Según órdenes impartidas por el Ministerio de la Guerra y del Interior, la fuerza pública tendrá hoy a su cargo el único papel tendiente a conservar el orden y vigilar especialmente que éste no sea alterado dentro del local de las mesas receptoras.

Los Intendentes de la República podrán disponer de la fuerza pública en caso que ello fuese necesario, procurando siempre no movilizar gran número de hombres como me-

LAS POLICIAS COMU

dida preventiva para evitar desórdenes.

Por lo que se refiere a los carabineros, ellos tendrán un papel más bien preventivo y encaminado también a resguardar el orden y evitar cualquiera dificultad que pudiera producirse.

¿EN QUE PUNTOS SE EFECTUARA HOY ELECCION MUNICIPAL?

Consideramos de interés dar a conocer a nuestros lectores algunos puntos relacionados con la elección de hoy por lo que se refiere a las comunas y departamentos en las cuales ha de verificarse.

Ateniéndonos a las declaraciones formuladas en días pasados por el Presidente del Senado, podemos decir que se han enviado útiles para la elección a toda la República, menos a la comuna de Quillón, departamento de Puchacay, comuna de Cato, de Chillán, a las comunas de los departamentos de Castro, Osorno, y Carelmapu, y a las comunas de Lebu, Curanilahue y Los Alamos.

Respecto a La Victoria y Los Sauces, sobre las cuales no hubo acuerdo en la Comisión, los útiles fueron enviados, según nuestras informaciones oficiales, por el Presidente del Senado anteayer.

LAS ACTIVIDADES DE AYER EN LAS SECRETARIAS DE LOS PARTIDOS POLITICOS

Enorme actividad se pudo observar ayer en las Secretarías de los diversos partidos políticos y de los candidatos independientes.

En la mayoría de los centros se verificaron reuniones de importancia destinadas a impartir a los elementos afectos las últimas instrucciones para la campaña de hoy.

Todas estas reuniones se vieron muy concurridas y en ellas se trabajó con gran entusiasmo por el triunfo de los respectivos candidatos.

EN LA SECRETARIA DEL PARTIDO CONSERVADOR.— Fué, sin duda una de las más concurridas, conjuntamente con la del Partido Radical. Encontramos en ella un numeroso público, muchachos en su mayor parte, que trabajaban con entusiasmo, recibiendo las últimas instrucciones de los jefes de la campaña. Se nos aseguró que se considera el triunfo completamente fijo y que los cuatro candidatos, señores Cariola, Echenique, Martínez y Guzmán obtendrán las primeras mayorías.

CON LOS CANDIDATOS RADICALES.—Hablamos cortos instantes con los señores Osorio, Garfias, Fernández, Ojeda y Mardones y todos ellos nos manifiestan completa confianza en el triunfo de hoy. Se nos informa, y podemos juzgarlos con sólo mirar al interior del Club, que los elementos afectos son numero-

Telégrafos y 12 del Batallón de Tren deberán encontrarse mañana 13 a las A. M., en la municipalidad de Providencia, donde se pondrán a las órdenes del delegado del Gobierno, coronel don Pedro J. Muñoz.

Diez hombres del Grupo Escala y 5 del Telégrafos, a las órdenes de un oficial de Telégrafos, se trasladarán a Ñuñoa, donde estarán mañana a las 7 A. M., debiendo ponerse a las órdenes del delegado del Gobierno, señor Pedro P. Espinosa.

Quince hombres y un oficial del Grupo Escala, se trasladarán a Las Condes, donde estará a las 7 A. M. de mañana, a las órdenes del delegado del Gobierno, señor Oscar Cuadra.

Veinte hombres y un oficial montados y 20 hombres y un oficial a pie del Regimiento Maturana, se trasladarán a San Miguel, donde estarán a las 7 A. M. de mañana y se pondrán a las órdenes del delegado del Gobierno, señor Aroldo Alvarado.

El Cuerpo de Carabineros dará dos soldados para el resguardo de cada una de las siguientes oficinas de Correos: Colina, Renca, Quilicura, Lampa, Tiltil, Barrancas, José Joaquín Pérez y los destacamentos militares respectivos les darán para las oficinas de Las Condes, San Miguel, Maipú, Ñuñoa y Providencia.

7.o Las unidades que se nombran a continuación atenderán los pedidos de tropa que hagan los presidentes de las mesas electorales que funcionarán en los locales que se indican, procurando dentro de lo posible, designar capitanes a cargo de la fuerza:

Regimiento Buin: Mesas de la Casa Consistorial (1.a comuna), del Instituto de Higiene (Quinta Normal) y del cuartel del Regimiento Buin (6.a comuna).

Regimiento Pudeto: Mesas del Liceo Salas Errázuriz (2.a comuna), de la Escuela de Salvador Sanfuentes (3.a comuna); de la Escuela de Artes y Oficios (4.a comuna), y de la Escuela Pública de Avenida España esquina Alameda (9.a comuna).

Regimiento Cazadores: Mesas que funcionarán en su propio cuartel (7.a comuna).

Regimiento Tacna: Mesas de la Escuela Militar (10.a comuna).

Regimiento Maturana: Mesas del Instituto Nacional (8.a comuna).

8.o Los señores oficiales de Ejército y Carabineros que fueren destacados a los comunas rurales y departamentos de la provincia, antes de las elecciones, se pondrán a disposición de los comandantes de armas, donde los hubiere, o de las autoridades administrativas, en otro caso.

Por resolución del Supremo Gobierno, donde hubiere delegado del Gobierno, éstos son la autoridad administrativa superior y pueden asumir el mando de la fuerza pública.

9.o Se ha nombrado delegado del Gobierno, a los siguientes señores

El resulta

la elecció

municipal

Será anuncia

por el Alto Parla

"La Nación", a par

las 4 1|2 de la tard

DELEGADO DEL G

EN LA COMUNA Q

NORMAL

El Ministerio del Interior un decreto ayer, nombra do del Gobierno en la Quinta Normal a don Herrera.

PIDA VINOS

ELIXIR FERNEL

ANTISIFILITICO

Polyodurado arsenical.
El mejor depurativo de la sangre.

COMISION REVISORA DE PODERES DE SENADORES y DIPUTADOS

Por acuerdo de la COMISION REVISORA DE PODERES DE SENADORES Y DIPUTADOS, se recomienda a los candidatos electos presentar sus poderes a la mayor brevedad al Secretario infrascrito, en su oficina, Huérfanos 1242 o en la Secretaría del Senado.

Santiago, 4 de Abril de 1924.

M. GAETE FAGALDE.
Notario-Secretario.

A—14

Mi Candidato

Visítenos en nuestro SALON VICTOR y gustosos le haremos oír nuestros diversos modelos de entre los cuales estamos seguros instalaremos uno de ellos en su hogar.

CURPHEY & CIA. LTDA.

SANTIAGO, Ahumada esq. Agustinas

VALPARAISO, Esmeralda 99 — Blanco 637

Victrola

REG. U. S. PAT OFF M de F MARCA INDUSTRIAL REGISTRADA

LA VOZ DEL AMO

Pida los Cigarrillos con Tabaco Virginia

Apis

80 Cts.

En venta en todas
:: las cigarrerías ::
ERRAZURIZ SIMPSON
& Co. Ltda
Agentes Exlusivos
Distribuidor en Santiago:
CESAR VERGNASCO
En Valparaíso:
OPORTO Hnos.

A—14

ESCOBILLAS

PARA PLANSICHTERS

DE CONSTRUCCION ALEMANA

de todas dimensiones para telares de alambre y de seda.

Telas de pergamino para Sassores del N.o 1 al N.o 5 de 650 x 600 m|m.

CORREAS importadas de cáñamo y algodón lacre, impregnado para Elevadores.

TELAS de seda, de bronce fosforado, de alambre estañado y de acero

ACABA DE RECIBIR

Guillermo Seemann

ROSAS N.o 1119.— CASILLA 1964

PIDANSE OFERTAS

Rogelio Ugarte

CANDIDATURA A MUNICIPAL POR SANTIAG

Su múltiple y efectiva labor en pro del progreso de la capital y su actuación de gobernante probo, enérgico y activo, constituyen la mejor garantía de la bondad de su labor futura.

Los ciudadanos de Santiago deben llevar nuevamente a la municipalidad a Rogelio Ugarte B., a fin de permitirle que complemente sus grandes obras: Plazas de Juegos Infantiles, Universidad Municipal del Trabajo, Hornos Crematorios, Escuela de Coros y de Bailes Clásicos, Museo Histórico y del Arte de la Ciudad, Solución del Problema Tranviario y del Alumbrado Eléctrico de la Capital, Reconstrucción de Monumentos, Creación de Policlínicos, Dispensarios y Laboratorios, transformación total y definitiva de la ciudad, arreglo y hermoseamiento de plazas, jardines y paseos, fiscalización severa de todos los servicios locales, administración laboriosa.

Contribuír al triunfo de la candidatura de Rogelio Ugarte B., es prestar cooperación para la modernización de Santiago.

SECRETARIA GENERAL: AVENIDA MATTA 135

EL COMIT

Anilinas "Mundial"

LINDOS Y VISTOSOS COLORES A PRUEBA DE SOL Y AGUA.

ANILINAS "MUNDIAL"

COLORES LUDWIG

PAQUETE $ 1.20

SE PRODUCE EN CURICO EL RETIRO DE LOS CANDIDATOS LIBERALES

SE HABRIA ADOPTADO ESTA ACTITUD EN VISTA DE NO DARSELES GARANTIAS ELECTORALES

El Ministro del Interior recibió anoche el siguiente telegrama:

CURICO 12.— Ministro del Interior — Los suscritos, miembros del Comité Liberal, encargados de la dirección de los trabajos electorales en la comuna de Curicó, comunicamos a US. el acuerdo tomado en el sentido de recomendar a los correligionarios y vocales de las mesas receptoras que no asistan al acto electoral por estar expuestos a ser atropellados y carecer nuestros correligionarios de las garantías necesarias para la libre emisión del sufragio.

Nos hemos formado esta convicción en vista de la circunstancia de presentarse la situación igual a la del 2 de Marzo.

Esta resolución ha sido ampliamente aprobada por los candidatos a municipales proclamados por el Partido Liberal señores Ramón Merino, Julio Nilo y Rafael Herrera.

Saludos.— (Fdos.) **Félix Moreno. —Fernando Lazcano.— Arturo Mancilla.— Roberto Márquez.**

AL SEÑOR LINDOR PEREZ GACITUA

Santiago, a 9 de Abril de 1924.— Señor Lindor Pérez Gacitúa:

En la prensa del Jueves 3 del presente, Ud. ha publicado una carta dirigida a mí, en mi calidad de vice-presidente del Directorio de la séptima Comuna del Partido Conservador.

No había contestado inmediatamente su atenta carta, esperando consultar al Directorio y correligionarios de dicha comuna, con el fin de tomar un acuerdo definitivo sobre la grave proposición que Ud. me indica, "en resignar el puesto de Presidente del Directorio de la Séptima Comuna y su carácter de miembro de ese Directorio Comunal."

Impuesto de todos los lamentables antecedentes que han motivado su renuncia del cargo de presidente del Directorio Departamntal, fundado en que no cuenta con la confianza de uno de los candidatos a municipales, elegidos últimamente por la asamblea, Ud. ha tenido la delicadeza de eliminarse del Directorio para dar paso a otros que con mayor acción y más apoyo en sus correligionarios, a juicio de Ud., puedan hacer obra más útil y eficiente.

Si hemos tenido que lamentar y lamentaremos su renuncia como presidente del Directorio Departamental, en la misma forma hecha por nuestros correligionarios; por nuestra parte no nos afecta esa renuncia respecto del que ha sido, es y será el digno presidente efectivo, del Directorio de la Sétima Comuna, que está sumamente agradecida de su muy abnegada y eficaz dirección.

En consecuencia, cualquiera que sea su determinación respecto a su cargo en el Directorio Departamental, consideramos que es absolutamente independiente de su cargo de presidente de la Séptima Comuna y miembro de su Directorio, dentro de cuyo seno cuenta con la más amplia confianza y simpatías de sus correligionarios agradecidos.

Créanos, señor Pérez Gacitúa, que lamentamos muy de veras las molestias que le hayan producido los acontecimientos que menciona en el Directorio Departamental, y hacemos votos para que se solucionen en forma satisfactoria y justa y que Ud., su digno presidente, continúe al frente del Directorio Departamental para bien del partido.

Por nuestra parte, no sólo le rogamos, sino que le insistimos formalmente en que se sirva retirar su renuncia como Presidente del Directorio de la Séptima Comuna, porque, por el bien del partido, sus cualidades exigen su permanencia en el cargo para el que tuvimos la satisfacción de designarlo.

Esperando de su abnegación y amor a nuestra causa que se servirá acceder a la petición que sus correligionarios le hacen con sincera insistencia.

Saludamos a Ud. como sus muy Affmos. amigos y correligionarios.— **Carlos Doggenweiler. — José Luis Troncoso Santelices.— R. Schneider. — Gmo. Silva Formas. — Oscar Alvarez A. — F. Goycoolea de la Cerda. — Julio Contreras. — Onofre García. — Juan F. Fresno. — Luis Benelli. — Pedro Lagos. — R. Aceval. — Aníbal Aguayo Blaitt. — Alberto Román G. — Alejandro D. Blavi A. — A. Constancio. — Félix Mardones V. — Enrique Valenzuela Donoso. — E. Hidalgo. — Augusto Romero R. — Jacinto Núñez Barbosa. — Humberto Troncoso G. — O. Romero Hesse. — Oscar Valenzuela Arís. — Luis Jélvez G. — Jorge Aguayo Blaitt. — Ricardo Echeverría. — Julio Giroz M. — Emilio Megner S. — A. Fontecilla T. — Manuel Durán C. — Félix C. Tapia. — Félix J. Troncoso. Pedro Cordero. — Enrique Ortiz Wet. — F. Opisso V. — Marcos Arellano Celis. — Daniel Barros Cerda. — V. Rousseau. — Luis Echeverría Larraín. — Enrique Fabres. — R. Hudson. — Guillermo Baros Lazcano. — E. Hudson. — E. Cousiño Tocornal. — Eudoro Goycoolea R. — Víctor Vergara Edwards. — Federico Villaseca M. — Alejandro Alvarado B. — Lorenzo Lobos. — G. Ekdall S. — M. del Canto. — Gmo. Contreras. — Julio Ovalle. — José D. Troncoso. — Juan de la C. Villaseca. — Alberto Valenzuela V."**

Declaraciones del Ministro del Interior

EL SEÑOR DON CORNELIO SAAVEDRA NOS HABLA DE LAS MEDIDAS QUE HA TOMADO EL GOBIERNO PARA QUE LAS ELECCIONES DE HOY SE EFECTUEN CON TRANQUILIDAD Y CORRECCION

Ayer en la noche tuvimos oportunidad de conversar algunos instantes con el Ministro del Interior don Cornelio Saavedra sobre las medidas adoptadas por el Gobierno a fin de que las elecciones municipales se efectúen en un ambiente de tranquilidad y corrección.

El señor Saavedra nos dijo:

—A juzgar por las comunicaciones telegráficas llegadas hasta este momento de distintos puntos del país, creo que las elecciones de municipales se desarrollarán en forma tranquila. No dudo de que habrá dificultades en algunas comunas, pero me imagino que ellas no tendrán mayor importancia.

—¿El Ministerio ha impartido órdenes circulares respecto de la movilización de la tropa?

—Las que la prensa ha dado a la publicidad.

—El Ministerio ordenó oportunamente la concentración de carabineros a las órdenes de las autoridades administrativas y ha dejado a éstas en libertad para distribuirla dentro de los respectivos territorios de su jurisdicción según lo exijan las necesidades del orden público. Por lo que toca a la fuerza de línea, el Ministerio de Guerra, a petición mía, ordenó a los Comandantes de Armas que cumplieran estrictamente las órdenes de movilización de tropas que les impartieran los Intendentes y Gobernadores.

Por otra parte, tanto estos funcionarios como las personas que han sido designadas para desempeñar las funciones de delegados del Gobierno, han recibido instrucciones terminantes de reprimir con energía toda alteración del orden público y de dar amplias garantías a todas las corrientes de opinión que se disputarán mañana el triunfo en las elecciones municipales.

Tengo la más absoluta confianza de que estas órdenes del Gobierno serán fiel y lealmente cumplidas por todas las autoridades de su dependencia y que, de acuerdo con las medidas adoptadas oportunamente por el Ministerio, las elecciones serán como les digo tranquilas y correctas.

PARTIDO RADICAL

Los asambleístas de Santiago deben solicitar de los respectivos apoderados radicales, en las mesas receptoras, las cédulas para sufragar por los candidatos del Partido, señores:

VITERBO OSORIO
DOMINGO ARTURO GARFIAS
DIEGO FERNANDEZ OJEDA, Y
HUMBERTO MARDONES VALENZUELA

El triunfo de los candidatos radicales depende por completo del entusiasmo y disciplina de nuestros correligionarios.

VICTOR A. SALAS ROMO,
Presidente de la Asamblea Radical

Secretarías Comunales del Partido

1.a COMUNA.—Club Radical, Huérfanos 1264.
2.a COMUNA.—Manuel Rodríguez 60.
3.a COMUNA.—Catedral esq. Matucana, Pastelería.
4.a COMUNA.—Delicias 3806, esquina Ruiz Tagle.
5.a COMUNA.—Artesanos 999, frente al Instituto Higiene.
6.a COMUNA.—Recoleta 447, frente al Regimiento Buin.
7.a COMUNA.—Maestranza 96, esq. Rancagua.
8.a COMUNA.—Alonso Ovalle 1076.
9.a COMUNA.—Av. España 45.
10.a COMUNA.—San Ignacio 841.

Las elecciones en Maipú

Hoy se verificará en la comuna de Maipú, como en todas las comunas de la República, las elecciones de candidatos a municipales.

La junta de vecinos de este pueblo, ha elegido cuatro candidatos propios de gran estimación, los que irán a la lucha con más de veinte adversarios aliancistas.

Entre estos últimos figurán los prestigiosos vecinos de Maipú y Espejo, los señores Antonio Hidalgo, Antonio Aparicio, Miguel Castro, Fabiano Caroca y el doctor Valenzuela, los que cuentan ya su triunfo asegurado, por ser elementos de gran empuje y prestigio; a pesar que de alguno de ellos, "El Mercurio", lo ha querido acusar ante la vindicta pública, como un funcionario no deseable dentro del actual Municipio.

Con respecto a ésto, el distinguido caballero don Carlos Heimyell, ex-Cónsul General de Costa Rica en Chile, ha estado hoy en nuestra imprenta y nos ha dicho: "Soy un profundo conocedor de los actos buenos o malos que haya cometido en el desempeño de sus funciones alcaldicias, el señor Aparicio, y puedo declararles con toda sinceridad: que todo de cuanto se acusa a dicho Alcalde, no es efectivo, por el contrario; yo he podido palpar que sólo se trata de una campaña **partidarista** y que ella nace de unos cuantos vecinos y comerciantes, que ya están habituados a eso de **"Pueblo chico Infierno Grande"**

PARTIDO LIBERAL DOCTRINARIO

CANDIDATURA SERGIO MELO LECAROS. — Los organizadores de los trabajos electorales del candidato ruegan a los correligionarios y adherentes que concurran a votar antes de mediodía y que den aviso de su sufragio a las secretarías, con el objeto de facilitar los cómputos.

En la primera comuna, donde no se ha abierto secretaría, el señor Leonidas Irarrázaval y varios otros asambleístas atenderán las consultas y reclamos que hubieren en el recinto de las mesas.

Sergio Melo Lecaros

CANDIDATO A MUNICIPAL DEL PARTIDO LIBERAL DOCTRINARIO

SECRETARIAS GENERALES

NUEVA YORK 15. SAN DIEGO 67.

2.a COMUNA: Moneda 1462.
3.a COMUNA: Chacabuco 516.
4.a COMUNA: Avenida Latorre.
5.a COMUNA: Andrés Bello 963.
6.a COMUNA: Recoleta 657.
7.a COMUNA: Maestranza 66.
8.a COMUNA: Arturo Prat (Teatro American Cinema)
9.a COMUNA: Delicias 2593.
10.a COMUNA: San Ignacio 856.

NOTA.—Se ruega a los votantes pasar por la Secretaría General después de sufragar, a fin de facilitar los cómputos.

PARTIDO LIBERAL

CANDIDATURA ENRIQUE RAMIREZ. — Secretarías:

Primera comuna: Puente 553.
Segunda comuna: Manuel Rodríguez 24.
Tercera comuna: Chacabuco 536.
Cuarta comuna: Ecuador 3564.
Quinta comuna: Artesanos 987.
Sexta comuna: Recoleta 430.
Sétima comuna: Pedregal 275.
Octava comuna: Alonso Ovalle 859.
Novena comuna: Avenida España esquina Alameda.
Décima comuna: San Ignacio 460.
Secretaría general: Club Liberal, Catedral 1291. Teléfono 2160.

PARTIDO LIBERAL-DEMOCRATICO ALIANCISTA

SEXTA COMUNA RECOLETA.—Se nos pide rogar a los liberales democráticos y amigos que simpaticen con la candidatura a municipal de don Bernardo Rioseco, se sirvan pasar por la secretaría comunal, Recoleta 428, interior, a recibir las instrucciones que deberán observarse en los comicios electorales de hoy.

COMITE POLITICO DE OBREROS TRANVIARIOS. — **Candidatura a municipal por Santiago de don Bernardo Rioseco.** — El comité de obreros tranviarios ha acordado apoyar la candidatura de don Bernardo Rioseco; encarga a los tranviarios el estricto cumplimiento de sus deberes y que den su voto a este candidatos. Las instrucciones deben perdirse en la secretaría tranviara de Bulnes 920 o en la secretaría general de Compañía 1238, donde serán atendidos por el candidato.

CANDIDATURA BERNARDO RIOSECO.—La Junta Directiva, el Directorio Departamental y el Centro de Propaganda solicitan de sus correligionarios que en el acto electoral de hoy sufraguen por el único candidato del Partido, don Bernardo Rioseco, y se encarga especialmente a los apoderados y vocales adjuntos no abandonen las mesas electorales hasta que hayan obtenido el resultado de cada una de ellas.

Terminada la votación ye n posesión de los datos indicados deberán dirigirse al Club Presidente Balmaceda, Compañía 1238.

Todo dato sobre la elección debe consultarse en la secretaría general, Compañía 1238 y en las secretarías comunales cuyas ubicaciones han sido ya indicadas.

PARTIDO LIBERAL-DEMOCRATICO UNIONISTA

CANDIDATURAS LIBERALES DEMOCRATICAS UNIONISTAS EN EL DEPARTAMENTO. — El Partido Liberal Democrático Unionista llevará, entre otros, los siguientes candidatos a municipales en el departamento:

Por Santiago, don oJaquín Ipinza H.
Por San Miguel: don Manuel A. Soto Aguilar y don Francisco Villarroel.
Por Maipú, don David Fritz.
Por Ñuñoa, don Eliecer Parada del Río.
Por Providencia, don Joel Rivera D.
Por Las Condes, don Adolfo Mujica.
Por Barrancas, don Roberto Solís.
Por Yungay, don Alejandro Escobar.
Por Quilicura, don J. Antonio Bisama Cuevas.

CANDIDATURA IPINZA. — Durante el día de hoy se atenderá a los liberales democráticos unionistas y a los adherentes a la candidatura Ipinza, en los siguientes locales:

Primera comuna: Club Presidente Balmaceda, Compañía 1238.
Segunda comuna: Manuel Rodríguez 42.
Tercera comuna: Matucana 576.
Cuarta comuna: Avenida Ecuador 3562.
Quinta comuna: Prieto 1267.
Sexta comuna: Recoleta 457.
Sétima comuna: Maestranza 114.
Octava comuna: Club Presidente Balmaceda, Compañía 1238.
Novena comuna: Delicias 1439.
Décima comuna: San Ignacio 1062.

La secretaría general funcionará desde las primeras horas de la mañana en el Club Presidente Balmaceda, Compañía 1238.

SI NO LOGRA DORMIR

si el sueño es agitado con pesadillas, si se siente fatigado intelectual o físicamente, tome

Neubromal Leroy

Su acción calmante, tónica e inofensiva le procurará un sueño natural, reparador y provechoso.

El "Neubromal" cura los insomnios.

Se vende en las buenas boticas.

LABORATORIOS RECALCINE

El banquete a don Pedro N. Montenegro

Por tener que ausentarse de Santiago, a causa de las festividades de Semana Santa, numerosos adherentes al banquete que se ofrecerá al prestigioso hombre público don Pedro N. Montenegro, se ha postergado la celebración de este banquete, para una fecha que se indicará oportunamente.

Leña

Leña de monte y de espino, especial para comerciantes al detalle, llegó

Bodega LA PATRIA

CHACABUCO 15

TELEFONO 188, ESTACION

NOTA.—Carbón espino, lo mejor de lo mejor, ofrecemos a bajos precios.

El resultado de la elección municipal

Será anunciado hoy por el Alto Parlante de "La Nación", a partir de las 4 1|2 de la tarde.

SOBRE EL DISCURSO DEL SENADOR OPAZO

El Senador por Colchagua, señor Opazo, olvidando cómo se ganaban las elecciones de Curepto, y especialmente en la comuna de Limávida que lo ungían Diputado, en su alegato de ayer ha pretendido mancillar la elección del señor Jaramillo con cargos que no resisten un examen serio.

En efecto, este político integérrimo, gloria de nuestro sistema parlamentario, que a la hora undécima se torna tan celoso guardador de las libertades públicas, ha tocado ayer, en su labor fiscalizadora, a Talca.

Al llegar a este punto, el señor Opazo tiene arranques maravillosos y acentos conmovedores, pero poco convincentes. Asegura que, mediante la intervención presidencial y sin un electorado **tangible** y verdadero, el señor Jaramillo ganó su elección. Se ha visto en apuros el señor Opazo para precisar la intervención y, con recursos de una sofística extrema, ya que no ha podido recurrir al usado pretexto de la fuerza armada ni a ninguna causal de aparente y epatante persuasión, busca una salida insólita. Dice el señor aludido que el Presidente de la República le habría entregado al señor Jaramillo, como bandera de combate, como estímulo de gloria y aliciente tentador, la ejecución de las obras del puerto de Constitución. Este cargo, para la administración Alessandri y para la legitimidad de la victoria que obtuvo el señor Jaramillo, es simplemente un grito de fastidio, ya que jamás el señor Opazo, antiguo representante de los intereses talquinos, logró impulsar una obra que constituye la más ansiada aspiración del departamento que lo eligiera, tantas veces, con ingenua confianza.

Se ha basado el señor Opazo, para hacer este cargo, que le parece de una lógica aplastante, en un reportaje aparecido en el diario de Talca, "La Zona Central", y hecho al Presidente de la Repblica. Dijo nuestro primer magistrado, con la honrada naturalidad que lo caracteriza y con el entusiasmo que siempre muestra por todo lo que signifique obra de progreso nacional, que él tenía un interés especial en llevar a cabo las obras del puerto de Constitución, y recordó que en su época de candidato a la Presidencia había recalcado esta necesidad como una de las más imprescindibles. Luego expresó el señor Alessandri que, aparte de este compromiso personal que él tenía con Talca, obrába de acuerdo con Jaramillo, quien anhelaba también ver esta aspiración realizada. ¿Hay en esto intereses mezquinos y anhelos individuales? No lo creo ni lo creerá nadie que conozca estos antecedentes. Los elementos más representativos de la Unión Nacional talquina verán de seguro con agrado, al frente de la representación de la provincia, a un hombre que, anticipándose a los deseos del electorado, ha estado luchando desinteresadamente por el logro de una obra que va en beneficio de una importante zona del país. Pasadas las efervescencias de la lucha, los propios unionistas, reconciliados con un hombre de progreso y de acción, mirarán con indiferencia y acaso con molestia, estas postreras agitaciones del señor Opazo, que esgrime como arma de combate, contra el Presidente y contra el señor Jaramillo, un recurso negativo, exento de lógica y aun de persuasión.

En estos tiempos de democracias conscientes, en cuyos senos palpitan anhelos tangibles y donde se agitan con clarovidencia los problemas de las verdaderas necesidades, no es posible engañar a un pueblo ni ostentar falaces y efímeros estandartes. Es preciso concretar, en forma que resulte inevitable, el problema del trabajo que cada congresal formula para pretender un puesto en el Parlamento.

No es extraño, entonces, que el Presidente Alessandri, fiel a estos nuevos principios, haya entregado al señor Jaramillo, como enseña de triunfo, este anhelo de todos los habitantes de la provincia de Talca.

Yo he visto, allá por el año 1911, en París, a M. Briand, primer Ministro de Francia, en plena campaña electoral, acercarse a los gremios de panaderos, en huelga, con el objeto de aconsejarles que votaran por los diputados partidarios del salario mínimo y de la reglamentación de las horas de trabajo.

También dijo el Senador señor Opazo, en su discurso de ayer, que el señor Jaramillo no habría podido ser elegido sin está supuesta intervención presidencial, porque no contaba con ninguna adhesión del partido liberal aliancista de la provincia. Es tan antojadiza esta afirmación del señor Opazo, que la voy a desmentir con uno de los documentos que él mismo leyó en la citada sesión. El señor Opazo leyó un telegrama de adhesión al Presidente, firmado por 250 personas asistentes a un banquete en honor del señor Jaramillo. Figuran en la publicación los caballeros que encabezaron estas firmas, señores Nicanor Silva, Rodolfo Armas, Ernesto Donoso, Alberto Schmidt, Guillermo Holman, Luis Grosetete, Carlos Arangua, Luis Aubele, Alvaro Lavín, Luis Varela, Emilio Williams, Eduardo Garcés, Guillermo Garcés, José Manuel Pozo y Ramón Cortés. El señor Opazo no leyó los demás firmantes, que, como he dicho, fueron 250. Pues bien, de los señores nombrados, son liberales aliancistas los señores Grosetete, Arangua, Aubele, Lavín, Varela, Garcés, Pozo y Cortés.

Esto es muy significativo. Tómese muy en cuenta este dato, que en su favor aduce el señor Opazo. De esas quince firmas del telegrama, firmado por más de 250 personas, que se envió al señor Alessandri, figuran nueve liberales aliancistas. Sin embargo, el señor Opazo ha afirmado ayer que al señor Jaramillo sólo lo acompañaban los radicales y demócratas.

Probada esta contradicción del señor Opazo, respecto a las fuerzas con que contaba el señor uJramillo, con los propios documentos que leyó en el Senado, me parece inútil acumular mayores pruebas para demostrar la sinrazón de su alegato.

Sin embargo, antes de terminar este artículo, me voy a permitir formular esta cuestión. En estas elecciones fueron a la lucha, en amistad y de común acuerdo, el señor Pedro Opazo, hermano de don Eduardo, y el señor Jaramillo. Ambos obtuvieron el triunfo, aventajando el señor Jaramillo al señor Pedro Opazo en 6,500 votos. Los dos lograron el favor del electorado; los dos son representantes del pueblo ante el Congreso. ¿Qué dice de esto el señor Eduardo Opazo? ¿No sería más justo y más lógico que su hermano, don Pedro, Senador electo, tomara velas en este entierro y que precisara las incorrecciones y los abusos de que tanto se duele el Senador colchagüino?

ALEJANDRO WALKER VALDES.

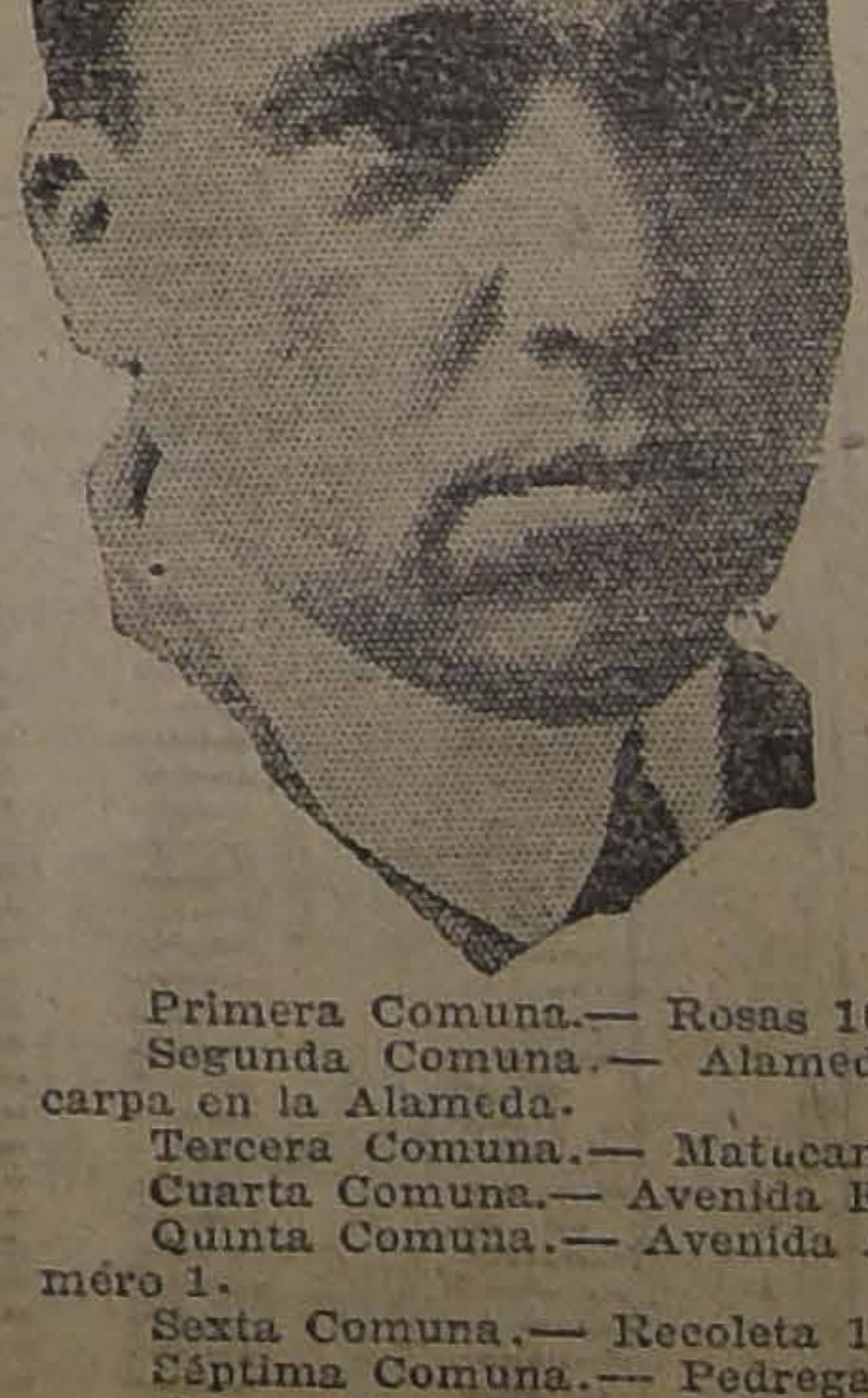

Juan Pradenas Muñoz, Ramón de la Vega y Diego Escanilla

Ruegan a sus amigos personales, sufraguen hoy por el joven y talentoso candidato a municipal, señor

JULIO E. RAMIREZ ROQUES

que en el Municipio desarrollará una amplia y fecunda labor en beneficio del pueblo y de la ciudad en general.

SECRETARIA GENERAL:
ROSAS 1049 (altos)

Primera Comuna.— Rosas 1049.
Segunda Comuna.— Alameda, esquina Manuel Rodríguez; carpa en la Alameda.
Tercera Comuna.— Matucana 712.
Cuarta Comuna.— Avenida Ecuador 3542.
Quinta Comuna.— Avenida Artesanos, esquina La Paz, Número 1.
Sexta Comuna.— Recoleta 150.
Séptima Comuna.— Pedregal 290.
Octava Comuna.— Alonso Ovalle, casi esquina Serrano.
Novena Comuna.— Carpa Avenida Delicias, esquina Avenida España.
Décima Comuna.— Blanco Encalada 1665.

MALDITO SI NO SON Interwoven

Marca Registrada

(Entretejidos)

Punta y talón reforzados

Calcetines con punta y talón reforzados. Hay de Seda, Hilo y Muselina.

"Los únicos calcetines del gado que verdaderamente duran"

Compre un par hoy.

Marca Registrada

Unico Representante:

Will L. Smith, Inc.

AGUSTINAS 698

SANTIAGO - CHILE

Gran OCASION

MUEBLES

Dormitorios, comedores, salones, roperos, peinadores, aparadores y toda clase de muebles sueltos.

Catres de bronce y de fierro.

Colchones de lana y sommiers.

PRECIOS DE REALIZACION

Alfombras inglesas de lana.

Alfombras inglesas rizadas.

Sobrecamas frazadas de lana y algodón, colchas de hilo de color y blancas.

Toda clase de ropa para cama.

Pianos de distintas marcas y variedad en victrolas.

SAN DIEGO 460

FRENTE A LA PLAZA ALMAGRO

El Aguila

CANDIDATURA A MUNICIPAL

— DE —

RICARDO GUERRERO O.

¡¡TRABAJADORES, SOCIEDADES OBRERAS, COMERCIO DE SANTIAGO, PROFESORADO, FERROVIARIOS, PUEBLO EN GENERAL!!

¡VOTAD POR RICARDO GUERRERO O.!

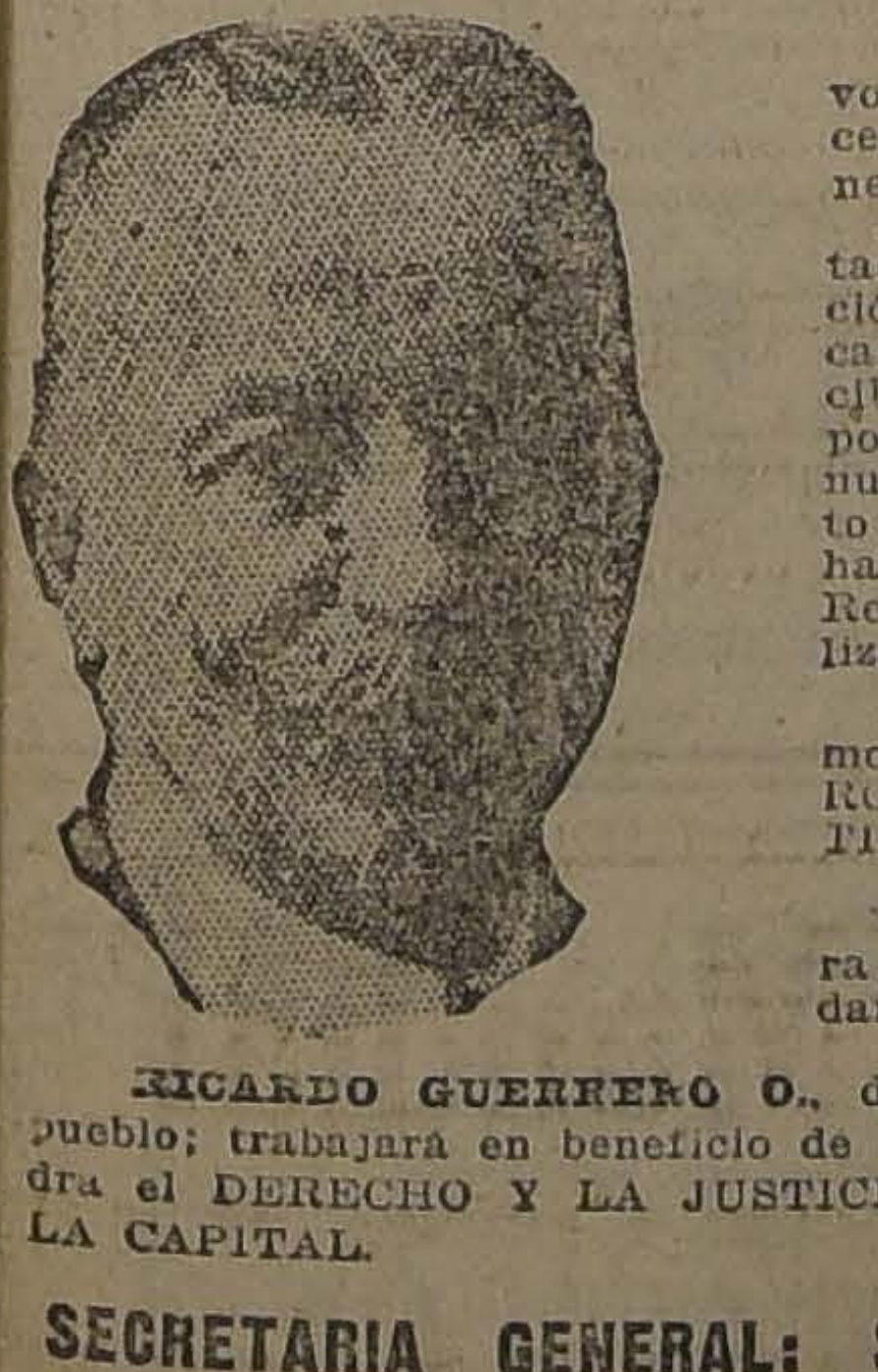

Que con el sufragio de todos vosotros salvarán a las clases necesitadas de todos los vejámenes y atropellos de injusticias.

Dará a la ciudad: luz, habitaciones higiénicas, pavimentación, plazas de juegos infantiles, campos de sports, locomoción fácil y barata, escuelas sostenidas por el Municipio, creación de nuevos Mercados, embellecimiento de la ciudad y en general los habitantes de la capital de la República tendrán el mejor fiscalizador de los intereses locales.

Todos vosotros lo conocéis como el único representante OBRERO DE LA DEMOCRACIA SANTIAGUINA.

VOTAD POR GUERRERO, para salvar la bandera y el Estandarte de la **DEMOCRACIA.**

RICARDO GUERRERO O., defenderá en sus proyectos al pueblo; trabajará en beneficio de todos los ciudadanos y sostendrá el DERECHO Y LA JUSTICIA PARA LOS OBREROS DE LA CAPITAL.

SECRETARIA GENERAL: SAN ALFONSO N.o 7

El candidato se encontrará el día de hoy, para atender cualquiera reclamación en la Secretaría de la 8.a Comuna: **Alonso Ovalle 1140.**

EL COMITE.

Viterbo Osorio

CANDIDATO A MUNICIPAL

Las adhesiones a esta candidatura de las personas que no pertenecen al Partido Radical, se atienden en la secretaría, San Ignacio N.o 844.

Oficina Técnica de Ingeniería

RAFAEL TORREBLANCA

Se encarga de todo trabajo de ingeniería y estudio y organización de cualquier negocio de esta naturaleza.

Cuenta con ingenieros y técnicos especialistas en los ramos de electricidad, minas, arquitectura, concreto armado, regadío, obras marítimas, ferrocarriles, agricultura e industrias.

Galería Alessandri 30.—Casilla 3952.—Teléf. 1349

Recomendación de la Candidatura

Rafael Vives Vives

Ruego a los adherentes a mi candidatura, voten lo más temprano posible y con la cédula completa, pues cualquiera alteración de ella podría afectar el resultado.

Las Secretaría están ubicadas en:

1.a comuna: Palacio Urmeneta.
2.a comuna: Manuel Rodríguez 30.
3.a comuna: Matucana 552.
4.a comuna: Ecuador 3496.
5.a comuna: Andrés Bello 923.
6.a comuna: Recoleta 435.
7.a comuna: Maestranza 60 y 96.
8.a comuna: calle La Bolsa, frente Club de la Unión.
9.a comuna: San Ignacio.
10.a comuna: Blanco Encalada 1619.

RAFAEL VIVES VIVES.

El resultado de la elección municipal

Será anunciado hoy por el Alto Parlante de "La Nación", a partir de las 4 1|2 de la tarde.

PARTIDO DEMOCRATA

AGRUPACION DE SANTIAGO.—La campaña electoral de hoi es, hasta ahora, la más reñida que vamos a librar, por cuanto con ella daremos un paso más en nuestra representación edilicia; pero para que este triunfo sea efectivo es necesario, más que nunca, la cohesión y la mayor actividad.

Los vocales adjuntos y apoderados tienen la especial obligación de vigilar personalmente que en los pupitres haya suficiente cantidad de votos oficiales del partido. Tampoco deben faltar estos votos, en ningún momento, en las secretarías de los comitees.

Las cédulas oficiales llevan los nombres de Luis Torres Lucero, Julio E. Ramírez Roques y Ricardo Guerrero O.

Las secretarías comunales

Primera comuna: Veintiuno de Mayo 353.

Segunda comuna: Alameda, entre San Martín y Rodríguez.

Tercera comuna: Matucana 712.

Cuarta comuna: Avenida Ecuador 3542.

Quinta comuna: Avenida La Paz esquina Artesanos.

Sexta comuna: Recoleta 445.

Sétima comuna: Pedregal esquina Maestranza.

Octava comuna: San Diego 224.

Novena comuna: Avenida España esquina Almeyda.

Décima comuna: Copiapó 1472.

COMITE GENERAL PRO CANDIDATURA A MUNICIPAL RICARDO GUERRERO O. (Versión oficial). — A los correligionarios y electorado de Santiago. El comité que dirige los trabajos de esta candidatura hace una última recomendación a todos sus amigos para asegurar el éxito de esta campaña eleccionaria en favor del prestigioso luchador demócrata-obrero don Ricardo Guerrero Orellana, que es el reflejo con todos sus méritos del idéal [illegible] del partido.

CANDIDATURA DEMOCRATA A MUNICIPAL POR PROVIDENCIA. — Alberto Rojas Varas.—Como se ha avisado anteriormente, hoy estará abierta la secretaría del partido en la comuna, Avenida Manuel Montt 38 y en ella los demócratas deben retirar la cédula con la cual sufragarán por el candidato del partido, don Alberto Rojas Varas.

AGRUPACION DEMOCRATA DE MAIPU. — Candidaturas a municipales Rubén Romero, Fabriciano Caroca y Rubén Valenzuela H.—A los correligionarios y adherentes de estas candidaturas se les avisa que el punto de reunión para los que viven en Chuchunco, Blanqueado, poblaciones Lautaro, Eduardo y Santa Regina es la secretaría general, Dolores 900, a las 7.30 A. M., para en seguida tomar el tren de 8 A. M. para Maipú; los que no puedan hacerlo a esa hora, en la misma secretaría tendrán después camiones, automóviles y carretelas.

OCTAVA COMUNA. — El Directorio Departamental autorizó para presidir el comité de la octava comuna, al director señor Clodomiro Sarey Valencia. Este comité funcionará en San Diego 224.

CANDIDATURA A MUNICIPAL DE DON LUIS TORRES LUCERO. — El Comité Central de esta candidatura ruega encarecidamente a todos los ciudadanos que simpatizan con la candidatura a municipal del prestigioso expresidente de la Agrupación de Santiago, don Luis Torres Lucero, se sirvan sufragar hoy a primera hora y dar cuenta a los siguientes comitées comunales designados por este comité en las diversas comunas:

Primera comuna.— Secretaría: San Pablo 1191, señores Enrique Ilabaca, Carlos Díaz, Amadeo Alvarez, Adán Cofré, Clodomiro Figueroa, Desiderio Mella, Arturo Gutiérrez y Eduardo Cavada.

Segunda comuna.—Secretaría: Avenida Delicias esquina Cienfuegos, señores Ambrosio Allendes, Santiago Aravena, Luis Veillón, Alejandro Zamudio, Gregorio Rojas, Manuel J. Fernández, Eduardo Aravena, José Elías Martínez y Vicente Adrián Rojas.

Tercera comuna.—Secretaría: Matucana 569, señores Pedro P. Navarrete, Lorenzo Faure, Roberto Morales, Rafael Zúñiga, Carlos González U., Manuel Vidal B., Luis Villarroel, Eliodoro Rosque, Benito Padilla y Eleuterio Ramírez.

Cuarta comuna.—Secretaría: Delicias esquina Ramírez, señores Luis Alvarez San Martín, Ramón Corral, Benjamín Arraya, Carlos Andrade.

Quinta comuna.—Plaza Burgoño frente Instituto de Higiene, señores Narciso Sepúlveda, Moisés Maldonado, Juan Alessan, Ernesto Salgado, Luis E. Díaz C., Luis Brown Castro, Gerardo Romo y Manuel del Solar.

Sexta comuna.—Secretaría: Recoleta frente al Regimiento Buin, señores Eduardo Guzmán, Amador González, José del C. Rodríguez, José A. González, Manuel Vargas, Pablo Vargas y Luis Valenzuela.

Sétima comuna.—Secretaría: Maestranza esquina Marcoleta, señores Fernando Matus, Justo P. Valderrama, Carlos Cerda, Efraín Ogirey, Florencio Villalobos, Isidro Carvajal, Pedro Cárdenas N. y Carlos R. Porras.

Octava comuna.— Secretaría: San Diego 51, señores Tomás de la Puente, Luis Mandujano Tobar, Héctor Avila, Alberto Mesías, Pablo Escuderó, Antonio Vega.

Novena comuna.—Secretaría: Delicias frente Avenida España, señores José del B. Alemany, Luis Cohen Echeverría, Luis Valdenegro, Segismundo Inarejo, José Román Leiva, José Gregorio Flores y Santiago Demelquiorres.

Décima comuna.—Secretaría: Copiapó 1427, señores Rafael Valenzuela, Santiago Wilson, Humberto Rojas, Armando [illegible], Francisco Vergara, Silverio [illegible], Miguel Molina, Idilio Santander, Marcos Ibarra, Francisco García G. y Pedro Cárdenas N.

AGRUPACION DEMOCRATA DE YUNGAY. — Candidatos a municipales Juan Silva Pinto, Dionisio Pávez Molina y Moisés Herrlas Frías.—El directorio ha designado a las siguientes personas para que actúen como vocales adjuntos y apoderados:

Primera mesa: vocal adjunto, señor Luis Picon; apoderados, señores Ramón Farías, Alfredo Dunor y Ricardo Santander.

Segunda mesa: vocal adjunto, señor Lisandro Viveros; apoderados, señores Francisco Contreras, Vitelio [illegible]neses y Luis A. Muñoz.

Secretaría general: la dirección suprema de la campaña estará a cargo de los señores Guillermo M. Bañados, Ramón Reyes, Fernando Barra y Oscar Silva. Local: José Joaquín Pérez 5396.

CENTRO DEMOCRATA DE SANTIAGO (Oficial).—Los miembros del Centro Demócrata de Santiago tienen el deber de colaborar hoy, en forma decidida y empeñosa, al triunfo de los candidatos del partido: 1.o, reconociendo puestos de trabajos en las secretarías demócratas y en las mesas receptoras; 2.o haciendo activa propaganda por los candidatos señores Torres Lucero, Ramírez Roques y Ricardo Guerrero.

CANDIDATURA JULIO E. RAMIREZ ROQUES. — Comité Dueños de Carnicerías.—Este comité reunido en asamblea a las 3.30 de la tarde, acordó:

Nombrar en comisión para que atiendan los trabajos en la elección de hoy, a los señores Juan Maldonado, Pedro Donoso, Manuel Araya, Arturo Saavedra, Flavio Ruz, Carlos Cerda, Manuel Cartagena, Elías Basualto, Segundo Arcos y José Honorio Valenzuela, para que atiendan en sus respectivas comunas los trabajos de este candidato que ha sido proclamado por el gremio.

Atenderán en la [illegible]ría a los amigos del gre[illegible] Juan Maldonado [illegible] Rosas 1049.

PARTIDO LIBERAL

CANDIDATURA

ENRIQUE RAMIREZ RODRIGUEZ

ES USTED LIBERAL, es usted un hombre honrado: tiene entonces la obligación moral, cualquiera que sea el sacrificio, de depositar sus trece votos acumulados por

ENRIQUE RAMIREZ RODRIGUEZ

desestimando la propaganda tendenciosa de que su candidatura se encuentra asegurada.

Votos y datos los obtendrá usted en las siguientes secretarías:

1.a comuna: Puente 583.
2.a comuna: Manuel Rodríguez 24.
3.a comuna: Chacabuco 556.
4.a comuna: Ecuador 3564.
5.a comuna: Artesanos 987.
6.a comuna: Recoleta 330.
7.a comuna: Pedregal 275.
8.a comuna: Alonso Ovalle 859.
9.a comuna: Av. España esq. Alameda.
10.a comuna: San Ignacio 960.

Secretaría General: Club Liberal, Catedral 1291, Teléfono 2160.

La Dirección del Partido Liberal.

PARTIDO CONSERVADOR

RECOMENDACIONES. — El Directorio Departamental del Partido Conservador ruega a todos los correligionarios que se pongan a las órdenes del partido para ocupar el puesto que la dirección les señale.

El Partido Conservador, invocando los altos ideales y contando con la abnegación de sus miembros, espera que no omitirán sacrificio alguno para acudir al llamado, defender las libertades comunales y apoyar a los candidatos señores Carlos Cariola, Gonzalo Echenique, Adolfo Guzmán y Calixto Martínez.

SECRETARIAS COMUNALES DEL PARTIDO CONSERVADOR. — Las secretarías comunales conservadoras de los candidatos están ubicadas en los siguientes locales:

Primera comuna: Monjitas 852.

Segunda comuna: Manuel Rodrigues 173.

Tercera comuna: Compañía 3145.

Cuarta comuna: Exposición 360.

Quinta comuna: Independencia 327.

Sexta comuna: Recoleta 516.

Sétima comuna: Maestranza 60.

Octava comuna: Alonso Ovalle 925.

Novena comuna: Avenida España 19
fairente a Ud. —(Fdo.)—Roberto Ver-

Décima comuna: Blanco Encalada 1635.

CANDIDATURAS INDEPENDIENTES

CANDIDATURA A MUNICIPAL ROGELIO UGARTE B. — En el día de hoy las secretarías de la candidatura Ugarte funcionarán en los siguientes sitios:

Primera comuna: 21 de Mayo esquina Plaza de Armas.

Segunda comuna: Manuel Rodríguez esquina de Alameda.

Tercera comuna: Chacabuco 510.

Cuarta comuna: Ecuador 3550.

Quinta comuna: Artesanos 983.

Sexta comuna: Recoleta 416, teléfono 724.

Sétima comuna: Maestranza 191.

Octava comuna: Alonso Ovalle 1044.

Novena comuna: Alameda esquina Avenida España.

Décima comuna: Copiapó 1472.

En estas secretarías se atenderá todo lo concerniente a la elección y a los reclamos que puedan ocurrir.

CANDIDATURA GUILLERMO TAGLE CARTER. — Secretarías comunales.—Se nos pide rogar a los amigos y adherentes a la candidatura a municipal de don Guillermo Tagle Cárter, pasar a las secretarías comunales respectivas antes de votar, donde les serán dadas las instrucciones y facilidades necesarias. Las secretarías están instaladas en las siguientes partes:

Primera comuna: Merced 154.

Segunda comuna: Manuel Rodríguez 32.

Tercera comuna: Matucana esquina Catedral.

Cuarta comuna: A. Prat 189.

Quinta comuna: Avenida La Paz 6.

Sexta comuna: Recoleta 480.

Sétima comuna: Pedregal 280, casi esquina Maestranza.

Octava comuna: A. Prat 189.

Novena comuna: A. Prat 189.

Décima comuna: San Ignacio 772.

Secretaría general: Arturo Prat 189.

ACLARACION. — Señor Director: Entre los firmantes del manifiesto pro candidatura de don Roberto Vergara para municipal de Santiago, figura el nombre del suscrito. Como no he firmado tal manifiesto ni autorizado a nadie para hacerlo, ruégole se sirva publicar la presente declaración en el diario que usted dirige.—Saluda atentamente a ud.—(Fdo.)—Roberto Vergara Donoso, Compañía 1517.

CANDIDATURA RAMON L. UGALDE.—Se avisa a los adherentes y a todos los que forman la Guardia Roja, que deben presentarse hoy, a las 8 A. M. en Artesanos 821 (Circo Hippodrome).

COMUNA DE RENCA.—Candidatura a municipal de don Feliciano Farías Toro.—Entre los numerosos candidatos que se presentan a la lucha electoral en el día de hoy por ocupar un puesto en la Municipalidad de Renca, merece especial mención el señor Feliciano Farías Toro, prestigioso vecino de esa comuna.

El comité dirigente de los trabajos electorales del señor Farías nos pide hacer presente a los adherentes a esta candidatura, que serán atendidos durante todo el día de hoy en [illegible] de Propaganda [illegible] Herrera", calle [illegible] en la secretaría ubicada en la Municipal de Renca.

ELIXIR FERNE[illegible]
ANTISIFILITICO
Polyodurado arsenic[illegible]
El mejor depurativo [illegible]
la sangre.

PARTIDO NACIONAL
CANDIDATURA EDUARDO ALMARZA

Secretaría General: Monjitas esq. Plaza de Armas

Secretaría 1.a Comuna: Monjitas 881.
Secretaría 2.a Comuna: Delicias 1433.
Secretaría 3.a Comuna: Chacabuco 537.
Secretaría 4.a Comuna: Antonio Varas 21-A.
Secretaría 5.a Comuna: Borgoño esq. Maruri.
Secretaría 6.a Comuna: Recoleta 454.
Secretaría 7.a Comuna: Maestranza 79.
Secretaría 8.a Comuna: A. Ovalle 1040.
Secretaría 9.a Comuna: Delicias 2409.
Secretaría 10.a Comuna: Copiapó 1480.

MAÑANA LUNES
Empieza nuestra
ESTUPENDA VENTA EXCEPCIONAL

FRAZADAS

SOBRECAMAS

COLCHAS

SABANAS

CREAS

CARPETAS

Nuestros Precios Rebajados
Serán sólo por la Presente Semana

COLCHAS en colores surtidos, con flecos, tamaño 140 por 195, cada una.. .. .. $	14.50
COLCHAS blancas, semi-piqué festoneadas, tamaño 150x210, cada una.. .. .. $	24.50
COLCHAS de color, mercerizadas, muy buena calidad, tamaño 200x240, cada una.. .. .. $	29.50
COLCHAS de piqué, calidad inmejorable, tamaño 180 220, cada una.. .. .. $	37.80
CREA clase superior, tipo muy recomendable, por su duración, ancho 180 ctms., el metro, $ 5.60; de 160 ctms., a $ 5.00; y de 140 ctms., a.. .. .. $	4.50
CREA extra fina, 8/4 hilo, de 2 metros de ancho, $ 8.90 el metro; de 180 ctms., a $ 7.90 metro, y de 160 ctms., a.. .. .. $	6.90
CARPETAS tejidas, en rica calidad, diversidad de dibujos, artículo lavable, tamaño 140x140, cada una.. .. .. $	25.00
CARPETAS "REPS", con dibujos de alta novedad y fantasía, tamaño de 180x160, a $ 32.50 y de 180x180, a.. .. .. $	28.00

FRAZADAS de algodón, blancas, tamaño para una plaza, a.. .. .. $	7.50
FRAZADAS de rica y pura lana, muy gruesas, tamaño para una plaza y media, cada una.. .. .. .. $	34.50
FRAZADAS españolas, lana extra, con lindas guardas, tamaño para plaza y media, cada una.. .. .. $	39.00
SOBRECAMAS de cretona, riquísima calidad y preciosos coloridos, tamaño para una plaza, cada una $	25.00
SOBRECAMAS en rico satín, diversidad de colores, confección esmerada, tamaño para una plaza, cada una.. .. .. $	32.00
SOBRECAMAS de satín arrasado, preciosos colores, confección esmerada, tamaño para plaza y media, cada una.. .. .. $	39.00
SABANAS de crea granito, tamaño 140x230, cada una.. .. .. $	8.90
SABANAS de crea inglesa, tejido liso con ancho dobladillo calado, tamaño 160x250, cada una.. .. $	13.50
SABANAS, la misma calidad a la anterior, tamaño de 180x260, cada una.. .. .. $	15.50
SABANAS de crea extra fina, 3/4 hilo, tamaño 200 por 260, cada una.. .. .. $	24.50

Delicias esq. Av. España

Grandes Almacenes
DE LA
FABRICA DE CATRES - S. A.

TEL. ING. 2817
CASILLA 3224

LA CENSURA CINEMATOGRAFICA Y LA LIGA DE MADRES

por SARA IZQUIERDO de PHILIPPI

Al dirigir la Liga de Madres la carta circular a los candidatos a municipales, pidiéndoles que inserten en su programa la campaña pro-biógrafo infantil sano y moral, está muy lejos de querer manifestar al público que no existe hoy día la censura cinematográfica; la prueba de ello es que pide la reforma del reglamento de dicha censura.

Creemos que en lo que se refiere a películas para menores, no hay censura especial y la elección de estas vistas está entregada al criterio bueno o malo de los empresarios de biógrafo.

El material de películas para niños que hoy día tenemos es insuficiente y consideramos que se estiman como adecuadas muchas que el criterio de un educacionista rechazaría. No dudamos que existen películas buenas, entre las que se dan, pero ellas son escasas, no se les hace reclame y están a veces formando parte de un programa que si divierte a los niños, no carece de interés picante para los adultos.

Para fomentar la película infantil es preciso ante todo protegerla, impidiendo la entrada de niños a espectáculos no autorizados para ellos.

La Liga de Madres no ha incurrido jamás en el absurdo de pretender la infantilización del cinematógrafo; sería lo mismo que pretender que todo escritor o novelista escribiera sólo para niños o que las compañías francesas no nos dieran sino piezas "blancas".

Lo que deseamos es que el espectáculo para niños sea verdaderamente infantil y de acuerdo, en cuanto sea posible, con los dictados que sobre la materia puede darnos una comisión compuesta de personas que, por sus conocimientos del físico y del psíquico del niño, estén autorizadas para elegir lo que les conviene.

Al pedir que nos dejen formar parte de la comisión de censura, no nos guía el egoísta deseo de proporcionar solamente a nuestros hijos el espectáculo bueno, sino que pensamos ante todo en los cientos de niños del pueblo que asisten al biógrafo y muchos de ellos llevados de noche por sus propios padres.

Creemos que es indispensable que en la Comisión de Censura estén representados los intereses de los empresarios e importadores de películas, pues nuestra campaña no está basada en una guerra al biógrafo, sino en la común inteligencia de las personas que se interesan por solucionar el problema del biógrafo infantil, sin dañar intereses justos ni herir susceptibilidades.

S. I. de P.

Señoritas Manícuras
NECESITA LA
CASA MAYO
PORTAL FERNANDEZ CONCHA 962

Señora:
Para su esposo, sus niños y a usted le conviene mucho nuestro trabajo.
Cambiamos de colores, igualando a la muestra, desmanchamos prolijamente toda ropa de lana, seda y algodón, a precios bajos.
TINTORERIA "EL ARTE"
AGUSTINAS 851
FRENTE AL TEMPLO DE SAN AGUSTIN Y DELICIAS 3193
(PORTAL GRANELLO)

Ropa Blanca de Lujo
CONFECCIONAMOS SOBRE MEDIDA, AJUARES PARA NOVIAS, ROPA DE CAMA, AJUARES PARA BEBES, MONOGRAMAS
Nuestros trabajos de bordado a mano y a máquina llaman justamente la atención por su perfección, delicadeza, gusto y elegancia y son el más alto exponente del grado de adelanto alcanzado en este ramo en el país.
Señora: Si necesita algún trabajo de nuestra especialidad, visítenos antes de resolverse, o pídanos datos y presupuestos que enviaremos gustosos. Se alegrará más tarde de haberlo hecho. Nuestros precios son módicos.
A. DE RIMASSA — CLARAS 246

Para poseer la Belleza Ideal
Tan sólo use la inmejorable Leche de Almendras Bertini.
En venta en todas las Boticas.

PROPIEDADES
Invierta usted su dinero en propiedades. Si usted desea vender, comprar o arrendar una propiedad, visite nuestra oficina. será muy bien atendido, nuestras órdenes no le harán perder el tiempo visitando propiedades que no tengan un valor comercial
CASAS EN VENTA
RESIDENCIAS
ALAMEDA DE LAS DELICIAS, en la mejor situación. Regia casa de dos pisos, con linda terraza y garage. Nueve habitaciones, fuera de servicios, parquets, vitreaux, vidrios biselados, papeles finos. Deuda, $ 140,000, pagadera 30 años con 8 por ciento interés anual. PRECIO. $ 200,000.
EJERCITO, regia casa de un piso, 15 metros de frente por 48 de fondo. Construcción de primer orden. Tiene 8 dormitorios, gran hall, comedor, escritorio, galerías, 2 patios, parrón, jardín. Parquets y decorados. Deuda, $ 50,000 a la Caja Hipotecaria. PRECIO: $ 260,000.
EJERCITO, casa nueva en bajos, muy elegante y confortable. Gran hall, salón, escritorio, siete dormitorios, dos piezas de baño, muy buenas dependencias. Subterráneo. PRECIO: $ 185,000.
HABITACION Y RENTA
SANTO DOMINGO, muy central. Construcción muy sólida. Extensa propiedad de dos pisos. Apropiados para casa comercial los bajos y gran casa-habitación, los altos. Gran renta. PRECIO: $ 400,000.
CARRERA, a cuatro cuadras Alameda. Construcción de primer orden. Recién refaccionada. Dos pisos. Los bajos tienen 8 piezas fuera de servicios y dos salas de baño. Los altos el mismo número de piezas. Buena renta. Deuda, $ 70,000. PRECIO: $ 140,000.
DELICIAS, próxima Cerro Santa Lucía, linda propiedad compuesta de dos casas independientes. Construcción moderna. Espléndida residencia con gran renta. Deuda, $ 100,000. PRECIO: $ 250,000.
HUERFANOS, muy central, gran propiedad compuesta de dos casas independientes. Deuda Caja, $ 175,000. Mide 15 metros de frente por 60 de fondo. PRECIO OCASION: $ 320 mil.
DE RENTA
SAN DIEGO, gran propiedad esquina, compuesta de once casas a la calle y un almacén, además una Cité. Construcción moderna de cal y ladrillo. Renta. $ 45,000 anuales. PRECIO DE OCASION: $ 390,000.
AVENIDA MATTA (barrio). Gran Cité. Mide 30x30. Compuesto de catorce casas habitación y de otro edificio con veinte y tres piezas muy bien tenidas. Renta: $ 1.200. PRECIO: $ 90,000.
AVENIDA ESPAÑA, gran propiedad compuesta de veinte casas, construcción moderna de primera clase. Renta: $ 54 mil anuales. PRECIO: $ 465,000.
Tenemos además, cuarenta citées en distintos barrios, de valor de $ 300,000 a $ 50,000.
MAS DETALLES Y ORDENES PARA VISITAR, en nuestra oficina:
AGUSTINAS 1125
Luis Silva Cortés y José Luis Silva

PARTES MATRIMONIALES. —Circulan los siguientes partes:

Corina Boggiano de Gabella, participa a Ud. el matrimonio de su hijo Orestes con la señorita Lola Guzmán Vial que se fectuará privadamente el 19 del presente.

—J. Rosa Vial v. de Guzmán participa a Ud. el matrimonio de su hija Lola con el señor Orestes Gabella Boggiano que se efectuará privadamente el 19 del presente.

A EUROPA. — En la combinación transandina de ayer se dirigió a Europa la familia Rodríguez Vergara.

—En la misma combinación se dirigió a Europa la familia Rojas Villegas.

—En breve partirá a Europa, la señora Olga Cousiño Lyon.

El resultado de la elección municipal
Será anunciado hoy por el Alto Parlante de "La Nación", a partir de las 4 1|2 de la tarde.

El estómago es el motor del cuerpo y las
PILDORAS JAPONESAS
el mejor purgante vegetal para mantenerlo en buen estado

FUNDO
DE RULO
arriendo o vendo de ocasión, 140 hectáreas, perfectamente cerrado, deslinda con una estación a 20 kilómetros de Santiago. Tratar:
AVENIDA CONDELL 117, PROVIDENCIA

GRAN BAILE
CON LA FAMOSA
Orquesta Rispoli
El Miércoles a las 10 P. M.— Prof. ALFREDO LAGOS, ofrece a sus alumnos, ex-alumnos, amigos y público en general el primer baile del año 1924, en el T. AMERICAN CINEMA con la famosa ORQUESTA TIPICA RISPOLI.

Se hacen Trajes
enteros bordados perle y toda clase de bordados en mostacilla.
MONEDA 1011

Es mejor para niños sanos
y enfermos y para convalecientes.
ALIMENTO MEYER

ALIMENTO FOSFATADO
EL DOCTOR MEYER

MATRIMONIO FERNANDEZ DEL RIO-FUENZALIDA RIOS.—

LOS NOVIOS SALIENDO DE LA CAPILLA DE SAN PEDRO

ENFERMOS. —Delicada de salud continúa la señora Concepción Valdés de Marchant.

—Continúa inspirando serios temores la salud de la señora Cristina Subercaseaux de Concha.

—Completamente restablecida se encuentra la señorita Elena Mayer.

—Se encuentra enferma de cuidado la señora Inés Bascuñán de Mackenna.

Rafael Barroso
PROF. DE BAILE
El Martes próximo daré principio a las clases de baile. Ultimas novedades en los bailes modernos.
SERRANO 181

RESFRIADOS
se curan radicalmente en 24 horas, tomando las tabletas de
SALQUINA
Preparación científica del
LABORATORIO LONDRES
De venta en toda buena Botica
Depósito por mayor:
CARMEN 428 1-1 TEL. ING. 81

MUEBLES
de todos estilos, a precios bajísimos, vendo
La Universal
CATEDRAL 1131
FRENTE AL CONGRESO
Damos facilidades en el pago. Entrega inmediata.

Se Arrienda
un departamento de 3 piezas. 3.a cuadra de Alameda, para matrimonio solo o profesional.
A. PRAT 338

LAS MODAS DE INVIERNO
En la revista
FAMILIA
que aparecerá el Martes 15 del presente saldrán los modelos de Invierno y todo lo relacionado en las últimas novedades de las modas Parisienses.
Trae también un variado y selecto material de lectura.

Los caprichos de la suerte

HISTORIA DEL BONO 5006 PREMIADO CON 40 MIL PESOS EL 29 DE MARZO. — "LA PODEROSA" FACIL...

Teníamos curiosidad por conocer los detalles del último sorteo de "La Poderosa". Nos interesa todo hecho que signifique algo extraordinario. En este caso, se trataba del sorteo de bonos de propiedad, previsión y ahorro, de valor de treinta pesos, y el premio gordo era tentador: cuarenta mil pesos.

Con este sorteo, que señala el primero de la serie, "La Poderosa" daba un golpe de muerte a las loterías extranjeras que son unos solemnes bluffs, que no otorgan ninguna compensación y que se llevan fuera del país el dinero nacional.

Además, ¿no recuerda el público que la autoridad ha debido intervenir en historias de falsificaciones de boletos de loterías? ¿Cómo puede el público identificar los boletos que le venden y que corresponden a loterías que se juegan en otros países?

Don Alfredo Morandé, Andes 2746, que tenía otro sexto premiado

Y como aunque sean legítimos todos los boletos, el que pierde, pierde, sencillamente; el público puede establecer la comparación con los sorteo de La Poderosa, institución que ha luchado, cara a cara para llegar a conquistar el favor del público, al que le da facilidades de hacer fortuna y lo hace involuntariamente ahorrar.

Don Guillemaux Benoit, San Pablo 1133, poseedor de un sexto del gordo

Pero ha llegado el momento en que "La Poderosa" debe estar satisfecha. El público comprende el esfuerzo. No hay que olvidar que todo el mundo se resiste a creer en gollerías y que el sistema de ahorro con sorteos y derecho a préstamos de "La Poderosa", constituye una gollería.

Vamos ahora a glosar los interesantes incidentes a que dió lugar la adquisición del bono premiado. El público va a ver cómo se las arregla la loca fortuna.

La vendedora fué la señorita Clementina Silva, de la Cigarrería "La Bolsa", al lado del Teatro Santiago. (La suerte estaba próxima a los espantosos melodramas que da en ese teatro una compañía de comedias).

La señorita Silva, miró, examinó mil veces el bono, sin pensar jamás que saldría premiado. El bono fué para ella una especie de "cacho". Sólo pudo colocarlo a última hora y en [illegible]. La suerte no quiso, frívolamente, inundar a un solo ser con sus favores. Dividió el bono y así dispuso que lo compraran.

Pero los compradores tardaron casi hasta desesperar a la señorita Silva, que tuvo la fortuna en sus manos, ahí a su lado, entre los trigos de a chaucha y los habanos de a más precio. Sentía grandes corazonadas, pero su idea era colocar el mayor número de bonos.

Y así llegó don Pascual Quiroga, que había oído hablar de "La Poderosa", que creía en la seriedad de sus componentes, pero que no había comprado bonos. Tenía cierto resquemor que no atinaba a explicarse. Un impulso lo trajo al centro, vive en Siglo XX y está recién llegado a Santiago, donde brega por encontrar una ocupación. Llegó a la calle de Merced, reparó que su calzado no estaba correcto, y resolvió lustrárselo. En todo pensaba menos en "La Poderosa". **La ciudad le parecía aplastante.** Cavilando, cavilando, miró al frente donde las mil lenguas del anuncio grabaron en su mente un reclamo de "La Poderosa".

¿Y si sacara algo? pensó. Y tuvo la idea de que ganaría dejó el kiosco de lustrar y desprendiéndose de cinco pesos que le hacían verdadera falta, compró un sexto del bono señalado por la Fortuna.

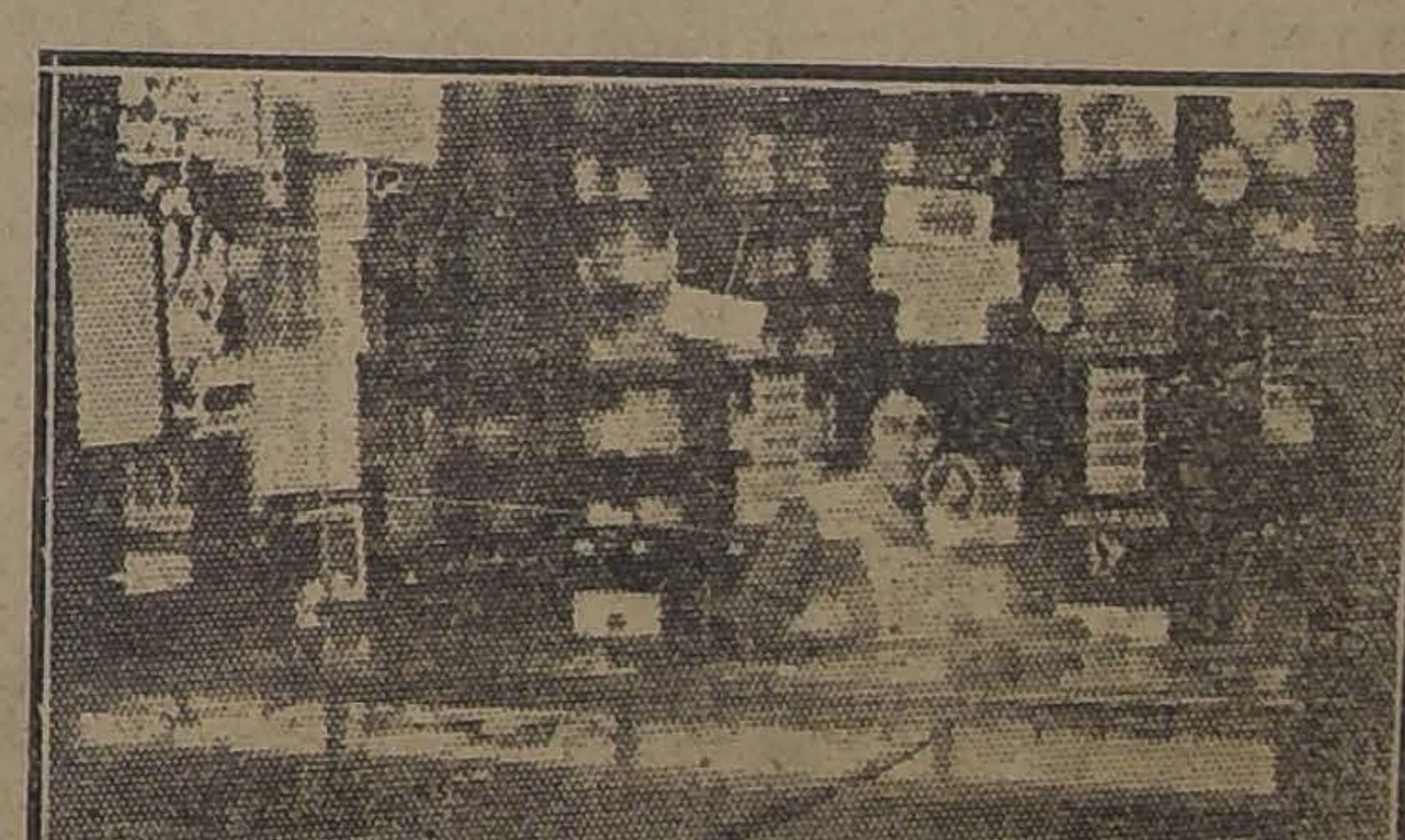

La Cigarrería de la Bolsa, cuya vendedora, la señorita Clementina Silva, expendió los sextos del número premiado con $ 40,000

Y en la misma forma que el señor Quiroga, llegaron por allí don Alfredo Morandé, empleado, hombre de modestos recursos, que puede, si sabe trabajar, formarse una fortuna.

Don Pablo Egert, dentista, alemán. Nótese que este caballero vive en Irarrázaval, 4662 y que de allá vino a comprar un sexto premiado, a la calle Merced.

Don Guillemaux Benoit, es rentista, hombre que no había jugado en "La Poderosa", pero que tenía hondas simpatías por la institución. No había comprado bonos por... no sabe por qué.

Cuándo vió anuncios del sorteo de 40 mil pesos, pensó comprar, había visto en su barrio, locales de venta, pensó comprar allá, pero no lo hizo y sólo adquirió en la Cigarrería "La Bolsa" un sexto a última hora.

Dejamos para el final al maestro Juan Rodena, a quien conocemos y felicitamos. Rodenas es andaluz, sabe de Canto hondo y conoce las tradiciones del Mochuelo, de la Rubia, del Cagancho, del canario y del chato de Jerez, hace decir a la guitarra más cosas de España que las que han dicho todos los conferencistas, incluso el veneno hecho hombre que con el título de Baroja escupe bilis sobre la gente.

Don Juan Rodenas, Merced 380, poseedor de un sexto del premio gordo

Pues bien, el maestro Rodenas, contemporáneo de Pepe Vila y hombre de salero, compraba bonos desde que se fundó "La Poderosa", con la vista fija adelante. Muchas veces le habían dicho que perdía su dinero; más él que tiene una sangre persistente, seguía, fijo en su idea de obtener un día su compensación.

Por fin compró (y él era el único con derecho propio a comprar al lado del teatro) un sexto que resultó gordo.

¡Ah! esta [illegible] maestro ha salido por malagueñas... Bueno, de él depende que no [illegible] por peteneras, y de que se quite los bemoles a la ingrata vida...

En suma, un éxito real. "La Poderosa" no engaña, paga sus premios, cumple sus promesas, y su dinero en su casi totalidad ha ido a mejorar la vida de personas de angustiada situación.

El bono de 30 pesos, por sus grandes probabilidades, pues da más de mil pre[illegible] de un total de nueve mil boletos, será el favorito del público

Debemos también decir que el próximo sorteo se verificará el 10 de Mayo próximo.

Ya lo saben los graciosos que para Mayo pueden ganar el gordo de "La Poderosa".

De "Sucesos" del Jueves 10)

BAILE-ARTE

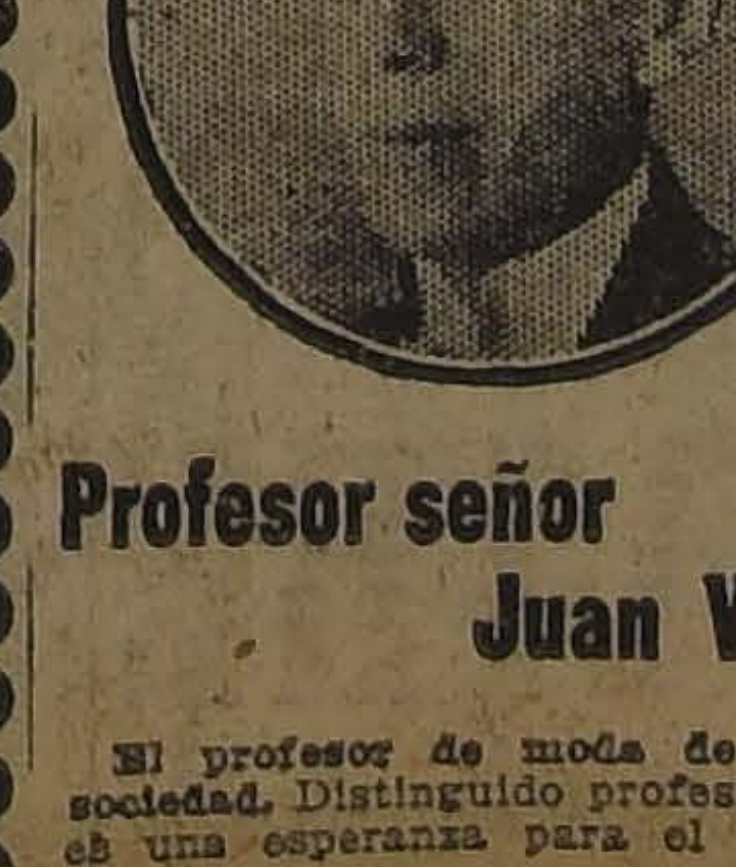

Profesor señor Juan Valero

El profesor de moda de nuestra sociedad. Distinguido profesional que es una esperanza para el país por sus altas condiciones artísticas, gran preparación e ilustración.

Bajo su dirección técnica funciona el aristocrático y confortable establecimiento de enseñanza superior, para la sociedad, la Escuela Particular de Baile, Catedral 2208, cuadra Plaza Brasil. Es profesor de la Escuela Militar, ex-profesor del Club Militar y profesor de los principales colegios.

Imbuído en las costumbres europeas, y al mismo estilo, de que a las reuniones de las escuelas de París y Londres, asiste la mejor sociedad, sociedad que comprende el bien que se reporta y el mal que se hace con no asistir, pues es un medio indispensable para la difusión del baile distinguido y moderno, ofrecerá a la sociedad dos espléndidas reuniones de tarde: Jueves y Sábado, desde el próximo Sábado. Estas reuniones se caracterizarán por su distinción, que jamás pueda haberse organizado mejor.

Las personas o familias que deseen asistir a las reuniones o tomar clases particulares de los bailes de moda, pueden consultarle diariamente. En "Los Tiempos" dará diversas informaciones respecto a los nuevos bailes.

Una Autorizada Opinión Basta
La Nevrine es el mejor remedio que existe para combatir las enfermedades nerviosas, insomnios, neuralgias, estados de ansiedad, etc.
Si Ud. se siente excitado, si no puede dominar sus nervios, si Ud. no puede dormir, no olvide que encontrará alivio inmediato en la
He recetado la Nevrine en varios casos de insomnio, obteniendo un resultado positivo en el descanso reparador de los pacientes...
Dr. PRADO TAGLE.
Agente exclusivo:
ANTONIO PENA
Casilla 3499
NEVRINE
En las buenas boticas

PARA LA ANEMIA Y LA LACTANCIA
OBLEAS LACTEOSAS FARR
TONIFICA A LA MADRE ROBUSTECE AL NIÑO

NO BUSQUE ENTRETENCION FUERA DE SU HOGAR
Dedique sus horas de descanso entreteniéndose con los juegos publicados por "La Nación" en sus ediciones dominicales. Escríbanos enviándonos sesenta centavos y dándonos el nombre del juego por el que tenga interés y Ud. lo recibirá por el próximo correo, elegantemente impreso en cartulina.

DON JOSE URETA ECHAZARRETA. — Por la combinación transandina de ayer partió a Buenos Aires para seguir viaje a Europa, el señor José Ureta Echazarreta, acompañado de su familia.

BANQUETE. — Anoche se llevó a efecto en Valparaíso, el banquete que los amigos del Dr. Jorge Figueroa Castro le ofrecían con motivo de su próxima partida a Europa.

Asistieron los señores: Augusto Bruna, Carlos Van Buren, Max Fontaine, Alvaro Santa María, Julio Cámus, Julio Polanco Sáenz, Jorge Silva Silva, Gustavo Rivera, Javier Valdés, Francisco Sampaio, Marcial Edwards, Atilio Bueñas, Joaquín Lepeley, Carlos Jofré Vial, Pablo Iver, J. A. Soto Bunster, Rodolfo Echeverría, Julio Olavarría, Alberto Cheyre, Rafael Balbontín, Carlos A. Barric, David O. Tortello, Manuel Francke, Adolfo Ferretti, Dr. Buenaventura Cádiz, Dr. Ricardo Honck, Dr. Alberto Adriasola, Dr. Humberto Solovera, Dr. P. Puysegur, Dr. Spártaco Tomasello, Dr. E. Eisele, Dr. Paiva Yáñez, Dr. A. Martínez, Dr. Salvador Solovera, Dr. P. Montenegro, Dr. Burucúa, Víctor Guillermo Ewing, Alfredo Núñez Dr. Hugo Grove, Dr. Elías Ascarrunz, Emilio Serra, Víctor Fontaine, Gustavo Olivares, Alfredo Robinet, Dr. Eduardo Cienfuegos, Ernesto Pineda, Alejandro Flores, Arturo Róbinson y Augusto Aninat.

VIAJERO DISTINGUIDO. — Acaba de llegar a Valparaíso procedente de Nueva York, el señor Elmer E. Johnson, ex-técnico de la General Motores Corporation y viene a Chile en representación de numerosas firmas comerciales de Nueva York con el fin de explotar y ampliar el intercambio comercial de productos con Estados Unidos.

Pida Ud. Vinos
CON ESTA MARCA, QUE
SON LOS MAS EXQUISITOS
Santa Hilda
Ordenes!
EYZAGUIRRE N.o 1462
Teléf. Inglés N.o 17 (Pasque)

MUEBLES
De comedor, dormitorio, escritorio
A precios sumamente bajos con grandes facilidades en el pago, vende:
La San Antonio
MONEDA 952
FRENTE CASA MUZARD

¡¡AFICIONADOS AL BUEN CAFE!!
PASEN USTEDES A SERVIRSE
Una tacita de Café Express
PARA CUYO OBJETO HEMOS INSTALADO UNA
MODERNA CAFETERIA AUTOMATICA
CAFEES PRIMA —o— HUERFANOS 864

RETENGA BIEN ESTE NOMBRE
GA - LAC - TOL
UNICO JABON DE LECHE QUE REEMPLAZA
EL COUDRAY
SUAVIZA, PERFUMA Y EMBELLECE
EL CUTIS
LA CASCADE
Fábrica anexa de
La Cascade de Paris
EN VENTA:
En todas las Boticas, Droguerías y Perfumería.

Los Colegiales necesitan la
AVENA GAVILLA
QUE LOS FORTIFICA PARA EL INTENSO ESTUDIO Y RUDO EJERCICIO DEL DIA

RECETA PARA UN PLATO DE PORRIDGE
En una taza de agua recién hervida, a la que se le pondrá sal, según el gusto de cada cual, viértase poco a poco tres cucharadas soperas de Avena Gavilla, revolviendo lentamente déjese hervir por 15 minutos o más, en seguida se sirve caliente, con azúcar y leche caliente o bien con miel.

El figurín del día.—

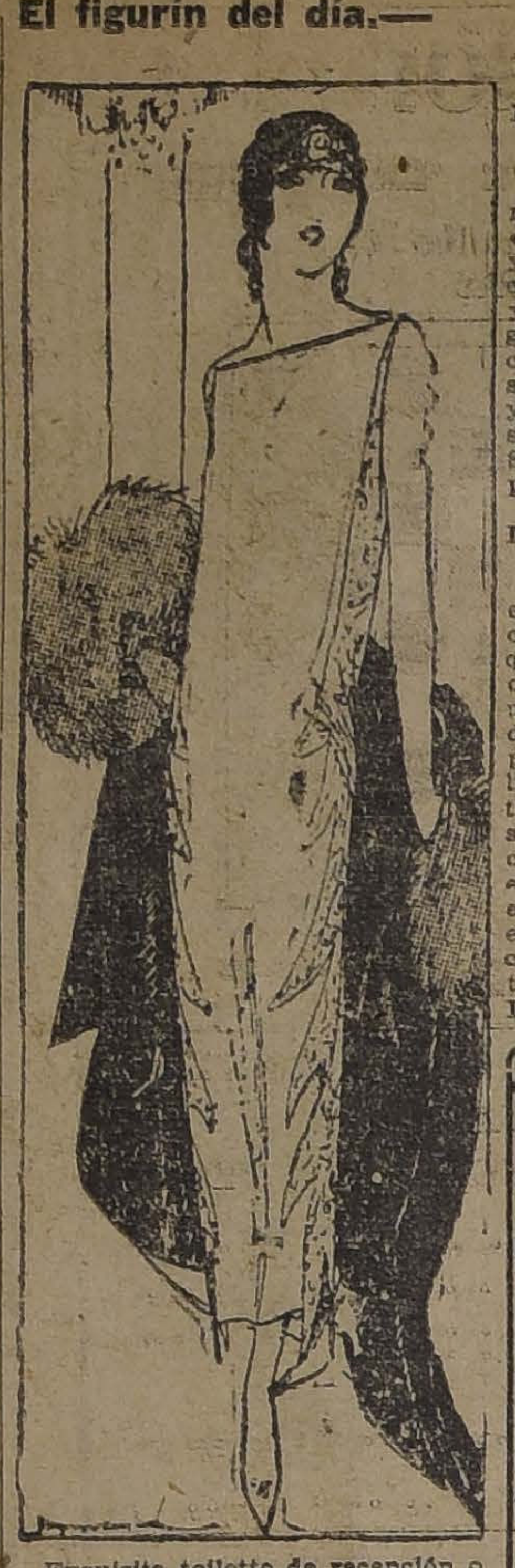

Exquisita toilette de recepción o fiesta. Además de cuidar muy especialmente de las bocamangas se ha creado un modelo sin cinturón que contará, no lo dudamos, con muchísimos adeptos.

Las grandes hojas bordadas con cuentas de cristal adelgazan la silueta; pues muy frecuentemente esos paños amplios que caen de las caderas, rasgo muy común en los trajes rectos, no son adecuados a todas las figuras.

MANERA DE DESPRENDERSE DE UN CUTIS MALO

(Del "Woodman's Real")

Es una tontería intentar cubrir un color cetrino, cuando se le puede hacer desaparecer o cambiar el cutis. El "rouge" u otras sustancias similares aplicadas a un rostro trigueño, sólo sirve para hacer más visible el defecto. Lo mejor es aplicarse cera pura mercolizada, lo mismo que si se tratara de cold cream, lavándose la cara por la mañana, con agua caliente. El defecto después de las primeras aplicaciones, es sencillamente maravilloso. Gradualmente y sin dolor, la cera absorbe la cutícula mortecina en partículas imperceptibles, mostrando la hermosa piel nueva y aterciopelada que hay debajo. Ninguna mujer ostentará un cutis pálido con ronchas, barrillos o pecas, si compra en la Farmacia un poco de cera pura mercolizada y la usa en la forma indicada.

Profesora de Dibujo
y PINTURA, titulada, hace clases.
SAN FRANCISCO 817

Consejos de la Comtesse Ivon

EL MEJOR TONICO PARA EL ORGANISMO.—

Las personas débiles, anémicas, neurasténicas, convalecientes, necesitan un poderoso reconstituyente, cual es el **Cerebrol**, que estimula las funciones del corazón y del cerebro, regulariza la digestión, desarrolla el apetito, reconstituye los tejidos y los huesos, da vigor, alegría y actividad y puede ser tomado por las personas más delicadas y los niños. Se vende en los **Droguerías importadoras y buenas boticas.**

LAS TOILETTES OTOÑALES.—

Ya el Otoño hizo su entrada con el cortejo de lluvias y fríos, precursores de días muy invernales, que imponen la necesidad de preocuparse de las toilettes femeninas para confeccionarlas de acuerdo con las nuevas tendencias e impresiones de la moda, que son bastante variadas, respecto a lo anterior, sobre todo en las telas que se llevarán durante toda la estación. Para hacer una acertada elección, es preciso fijarse mucho en que las telas no sean de la estación pasada: las que se ven hacen un fuerte y desventajoso contraste con las nuevas de moda. **La Casa Emilio Delporte y Cía.**, **calle Bandera 683-693, esquina de Rosas**, acaba de recibir un precioso y variado surtido de todas las telas más finas, importadas directamente de las fábricas, y que como siempre, vende a precios sumamente rebajados. Entre estas telas recomendamos: terciopelo de lara, duvetine, jacquard, tricotina, gabardina, moiré, gamuza, pilotiña, terciopelo chiffon, terciopelo inglés, marrocain, piel de oso, ratine, etc. Recomendamos a nuestras lectoras visitar esta casa antes de resolver sus compras.

CONSERVACION DEL CUTIS.—

El cutis quemado, manchado con pecas, es la desesperación de muchas personas que podrían hermosearse muy fácilmente usando con constancia la **Leche de Belleza del Dr. Bodin**, que suaviza el cutis y le limpia; lo vende la **Botica Gamboa, Portal Mac-Clure esquina Merced** y demás boticas.

¡QUE FRIO!—

Este invierno está anunciado como muy largo y extremadamente frío y las predicciones se están cumpliendo al pie de la letra; felizmente la Moda viene en auxilio con la gran voga que le da a las pieles, produciendo la armonía entre la elegancia y la necesidad. **La Peletería Blanco Encalada en su nuevo local Alameda esquina de Dieciocho** ofrece el más completo y hermoso surtido de pieles finas como skungs, topo, kolinsky, petit-gris, nutria Hudson y Alaska en capas, paletoes, echarpes y adornos; especialidad en transformaciones y composturas. Todos sus precios son muy atractivos.

NIÑOS SANOS Y ROBUSTOS.—

¡Qué triste efecto producen las guaguas y niños enfermizos y enclenques, que se desarrollan defectuosamente. Las madres son responsables de tales desgracias, porque no se preocupan de tonificarse para alimentar debidamente a sus niños. Evitarían todas las desgracias si adoptaran el uso del **Galegactol**, que prepara el Laboratorio Chile y que se encuentra en todas las boticas. Lo recomendamos como lo mejor.

RESTAURADOR DEL CABELLO.

Hay muchísimas preparaciones para teñir el pelo, cuyas composiciones son altamente nocivas para la salud; lo hacen caer, o lo dejan de colores matizados. La **Loción Sin San** es una preparación que devuelve al cabello su color natural, lo vigoriza y lo pone hermoso y brillante. Se vende únicamente en la **Casa Frapmon, Pasaje Matte 29. Casilla 3834.**

El frasco vale $ 15. y se remite por cinco contra recibo de $ 18.

SIEMPRE EL MEJOR.—

En la vida comercial no es frecuente que se mantenga por mucho tiempo la bondad de un artículo: generalmente se sigue produciendo menos bueno, y el público castiga esta falta alejándose, resuelto a no dejarse engañar. Por el contrario, la **Casa Real, Ahumada 310**, cada día aumenta su clientela, debido a la clase insuperable de sus diferentes clases de calzados para señoras y señoritas, confeccionados sobre los modelos más nuevos y elegantes y usando únicamente materiales de primera clase, sin que por eso sus precios sean exagerados; muy al contrario, son los más atractivos de Santiago.

SOMBREROS Y TRAJES.—

La extraordinaria elevación de los derechos de Aduana, han aterrorizado a nuestro mundo elegante acostumbrado a servirse directamente de París, como también a las numerosísimas casas que les traían las últimas creaciones de cada estación, y que aquí se arrebataban. Ahora son muy pocas las casas que han tenido el valor de confiar en el buen gusto y criterio de su clientela, para atreverse a importar modelos como antes.

La Casa de Mme Delmond, San Martín 70, siempre atenta en complacer a su distinguida y numerosa clientela y sin reparar en los riesgos que esto pueda importarle, acaba de reabrir un nuevo surtido de elegantes y hermosos modelos de las más acreditadas casas parisienses en sombreros, trajes, abrigos y pieles. Allí podrán escoger las mejores creaciones que satisfarán el gusto más exigente.

CONSERVACION DEL CALZADO.—

Las dueñas de casa y todas las personas cuidadosas de sus intereses, deben fijarse muy especialmente y elegir con sumo cuidado una pasta para el calzado, como la **Fix**, que preparan las **Fábricas Internacionales Sueco-Chilenas de Menanteau y Co. Ltd.** Esta pasta se presenta al público en tubos, como los dentífricos, en colores negro y amarillo; da un lustre brillante, usando una pequeña cantidad, y como sus componentes son escogidos muy cuidadosamente, hace que el cuero se suavice y ponga muy flexible y le da una duración indefinida, siendo, además, mas económica que cualquiera otra pasta o betún.

La venden: **Casa Santo Domingo, Casa Senda y Mercería San Pedro** Por mayor, a la **Compañía Fix Ltd., Casilla 1322. Teléfono, Matadero 263.**

LA REINA DE LA MESA.—

Todas las personas de gustos refinados, de paladar sensible a las exquisiteces de la buena mesa, buscan con empeño algo bien difícil de encontrar en Santiago,— una mantequilla pura, fresca de sabor delicado,—sólo pueden encontrarla en la **Mantequillería Moderna de C. Manetti Santo Domingo 979**, la que se elabora a vista del público además tiene especialidad en crema y queso.

CUIDADO DE LOS OJOS.—

Acaba de descubrirse en Europa que muchos dolores de cabeza y malestares del estómago son causados por defectos de los ojos y desaparecen apenas se corrigen éstos. Aprovechando las consultas gratis del **Instituto Optico Rotter, Ahumada 264**, se evitará el mal y mejorará su vista.

¿QUIERE SUPRIMIR LA TOS?—

Hay muchísimos tratamientos y medicamentos para suprimir la tos, pero entre todos, ninguno más adecuado, ni más probadamente eficaz, que el uso de la **Guayacolina**, que prepara el **Laboratorio Chile** y que usted debe pedir en toda botica exigiendo esta única marca, como prenda de éxito.

LLOVERA SIN ESCAMPAR.—

Este invierno va a ser terrible por lo crudo que se anuncia; los pronósticos de "La Nación" que ya están reputados de ... ticos e infalibles,—en el fin de ... no e invierno lloverá en ... no vista en muchos años ... res y además, habrá ... grandes fríos. Es, pues, ... de prudencia y buena ... comprar desde luego un ... permeable, antes de que ... precio por la gran demanda ... tendrán. Con tal fin recomend... especialmente la Fábrica de ... permeables La Sud Americ... **Alameda 972**, donde siempre ... contrarán el mejor surtido ... delos para señoras, caballe... niños, a precios sin compe...

TEJIDOS DE MODA.—

Continúa con gran furor ... de los tejidos de lana ... y seda bouclé, que se llev... todas formas. La Tricotea... San Diego 7, la recomendam... mo especialista en la confecc... toda clase de trajes taller... tas, capas, trajes para niños ... jidos en general, según los ... mos modelos y sobre medida ... precios son excepcionales. Un... sita a esta casa la dejará ... mente satisfecha.

CASA DE MODAS.—

Nuestro mundo femenino ... fama de ser el más elegan... América, pues gusta y sabe ... elegante, con el chic de a ... siense. Todos los viajeros h... rado en esto y no han podi... tar su admiración así como ... cen por su hermosura que ... alaban. Así se explica el ... rable desarrollo que toman ... gocios relacionados con los ... los de moda, a los cuales ... tela le da fama y prestigio, ... saben satisfacerla cumplida... en sus exigencias de buen ... esto es lo que le ocurre a ... lería de Novedades calle ... 879 y Veintiuno de Mayo ... que se está convirtiendo ... dez-vous de todas nuestras ... tes, pues siempre encontra... ella las últimas novedades ... da clase de telas; adornos ... más accesorios de la toilette ... nina y todavía con la ven... sus menores precios, esta ca... ba de recibir un hermoso ... de hebillas para cinturones ... breros, guantes, male... nos, etc.

COMTESSE I...

Preferida
porque consulta el interés del comprador es la
MERCERIA AGUSTINAS
Ahumada 42

¿QUIERE USTE TRIUNFAR EN TODO ORDEN DE COSAS?
—USE CALZADO RAGUE...

CASA RAGUE - Puente 624

CALZADO ARTISTICO
Fleur
M.F.R.
PARA DAMAS
Los nuevos modelos
"FLEUR"
han llamado justa atención por su original elegancia.
"FLEUR" es la marca que ha alcanzado un inmenso y creciente desarrollo con el cordial apoyo y amistosa cooperación de nuestra numerosa clientela.
"FLEUR", ahora, se complace en avisar a sus favorecedores que es hermoso el surtido para Otoño - Invierno, el que pone a su disposición.
Casa Norte - Americana
ESTADO 246

"DRYCO"
El alimento insuperable para guaguas, recibió la DROGUE... FRANCESA, Alameda entre San Antonio y Claras.

Muy interesante para las Madr...

RUTH AMELIA ARANEDA FERNANDEZ. — Edad: 5 me... Concepción, Hualqui 3 de Marzo de 1924 —

Hualqui, Marzo 3 de 1924.

Señor Juan José Farr.
San Bernardo.

Distinguido señor:
Créome en el justo deber comunicarle y agradecerle a usted, por el excelentísimo resultado obtenido con el uso de sus inmejorables Obleas Lacteosas Farr, las cuales usó mi señora esposa con un resultado verdaderamente milagroso, pues el quinto hijo que tengo, siendo ésta la única que tiene la felicidad de criarse con el solo pecho de su madre, gracias a los excelentes resultados obtenidos con dichas obleas, lográndose criar con una facilidad asombrosa; para las demás no ha tenido leche en absoluto por cuyo motivo han fallecido dos.
Para constancia me es g... mitirle una fotografía de l... actualmente criamos, gracias ... gracias a la importante y ... comparada preparación qu... tanto acierto fabrica usted ... autorizo para que haga uso ... en la forma que lo crea co... te.
La fotografía fué tomada ... do la chica cumplía sólo 5 m... En esta virtud he recomen... sin cansancio su tratamien... idénticos resultados, por lo q... podía quedarme sin dar a ... mis más sinceros agradecim... siéndome altamente grato o... me de usted su más obse... y S. S.
ARTURO ARANE...
Inspección General de Se... Municipales de Concepción.

LA MALETERIA
EL PORVENIR
Ofrece a su distinguida clientela y al público en general, el mejor surtido en marroquinería y artículos de novedades.
Como siempre, nuestros precios y calidades son nuestra única marca de propaganda.
Maletería EL PORVENIR
SAN DIEGO 132
Al lado de la Casa Amarilla

MATRIMONIOS. — Antenoche se realizó en Viña del Mar, el matrimonio del señor Enrique Loyola, con la señorita Rosa Torrealba.

Con tal motivo el padre de la novia ofreció, en su magnífica residencia ubicada en Monterrey, un banquete a un grupo de sus relaciones.

Asistieron las siguientes personas:

Juan Torrealba y señora, Ceferino Astorga y señora, Enrique Loyola, Pablo Quezada, Santiago Jarrett, Oscar Faust y señora, Felipe Rojas y familia, Agustín Toro V., Fermín Valenzuela, José Carrasco, Abelardo Carreño y señora, Gustavo Rojas y señora, Rosa Torrealba, Fidelicia Torrealba, Teresa Eyraud, familia Lillo, Paula, Ida y Luis Alliendes.

—Se ha efectuado privadamente en Valparaíso el matrimonio de la señorita Leonides Carvacho Gaymer, con el señor Isidro Espinosa Escobar.

—Ayer fué bendecido en la Iglesia del Espíritu Santo de Valparaíso el matrimonio de la señorita Regina Hortuvia Vidal, con el señor Pedro Améstica R.

DE PUNTA ARENAS. — Han llegado procedente de Punta Arenas la señorita Olga Ancich Ramírez acompañada de su hermano Mirko.

A BUENOS AIRES. — Ayer se dirigió a Buenos Aires el señor Federico Helfman.

RESIDENCIA. — La señora Griselda Laso de Arancibia y familia han fijado su residencia en la calle de Huérfanos N.o 2815.

—El doctor Marcos Emilfork ha fijado su residencia en Moneda 627.

MATRIMONIO FERNANDEZ DEL RIO-FUENZALIDA RIOS.— En la mañana de ayer fué bendecido, en la capilla de San Pedro, el matrimonio de don Jorge Fernández del Río con la señorita Diana Fuenzalida Ríos.

Sirvieron de padrinos, por parte del novio, don Jorge Fernández y la señora Emma O'Ryan de Fernández, por parte de la novia don Juan Antonio Fuenzalida Bravo y la señora Mercedes Ríos de Fuenzalida.

El matrimonio Civil se efectuó ayer a las 5.30 P. M. Sirvieron de testigos por parte del novio, los señores Tomás Undurraga O., Hugo Rodríguez von Oeshagues y don Guillermo Villonta Ruiz, y, porte de la novia, don Alfredo Ewing y don Carlos Schurmann.

TE. — El Viernes último ofreció en el Pabellón del Santiago Tennis Club, un té a un grupo de sus amistades la señorita Eufenia García Huidobro Rodríguez.

VIAJEROS.—Han regresado de Concepción, donde pasaron la temporada veraniega, la señora Filomena Boza de Romero, señoritas Olimpia y Alfonsina Romero Boza.

—Del mismo punto han regresado el Dr. don Rómulo Romero y O. y el señor Ivan Romero B.

OPERACIONES. —Con toda felicidad ha sido operada por el Dr. Stolting en el Pensionado del Salvador, la señorita Graciela Ruiz Rubio.

—Ha sido sometida a una delicada operación la señora Clemencia Rodríguez de Miquel, por el doctor Sotocken, siendo su estado satisfactorio.

—Ha sido operada en el Pensionado del Salvador la señora Tita Salas de Díaz.

ENLACE RODRIGUEZ ALLIENDE-SOMMERS ALDUNATE. — Hoy será bendecido en Quilpué el matrimonio de la señorita María Sommers Aldunate con el señor Eugenio Rodríguez Alliende.

CRUZ ROJA DE LASMUJERES DECHILE.—Se avisa a las alumnas del día Lunes que desde el 14 del presente empezarán las clases teóricas del Dr. Grez, de 5 a 6 P. M.

ASOCIACION DE LA JUVENTUD CATOLICA FEMENINA. — **Nueva fundación.** — La señora Sara Campino de Morandé, facultada por el Directorio nacional de la Asociación, ha fundado esta Sociedad en Mulchén con un éxito halagador.

Se nombró el siguiente Directorio provisorio:

Presidenta, Srta. Armida Alessandrini.

Secretaria, Srta. Palmira Alessandrini.

Tesorera, Srta. Teresa Villanueva.

Reina gran entusiasmo en Mulchén por esta aplaudida fundación.

DEFUNCION

Ha dejado de existir nuestra querida madre y hermana, doña **Rosario A. v. de la Vega**

Sus restos serán conducidos al Cementerio General, mañana Lunes, a las 9 A. M., desde Copiapó 312.

LA FAMILIA.

Campeonato Nacional de Ajedrez

ORGANIZADO POR "LA NACION"

INSCRIPCIONES

Inscripciones abiertas.— Oficinas de "La Nación", de 6 a 8 P. M. y por correspondencia a **Jorge Walton, Casilla 641.**

Durarán hasta el 30 de Abril y son gratuitas. Los clubs sociales, los regimientos del Ejército, las naves de la Escuadra, los centros de planteles de educación, se inscribirán como colectividades y procederán a hacer sus inscripciones y eliminatorias hasta llegar a uno o dos jugadores.

Sala para los aficionados.—Desde el Lunes próximo estará a disposición de los aficionados una sala, habilitada por "La Nación", en que puedan practicar los inscritos. Las tarjetas de admisión están a disposición de los interesados de 6 a 8 P. M.

Yo Fumo
Cigarrillos
Reina Victoria
Arroz
Trigo
60 cts

CUPONES

Se publicarán por dos días seguidos **Problemas** con su cupón correspondiente, para los inscritos de todo Chile, y sólo se computarán las soluciones de los inscritos que lleguen **dentro de los dos días,** que vengan en su cupón y la especificación por el sistema que se ha especificado ya varias veces, con las iniciales TD, CD, AD, D y R y **no** el sistema **Filidor.**

PREMIOS DE "LA NACION"

Para los cupones.— Diez cupones seguidos del **4 al 14,** inclusives, acertados, dan derecho a optar al premio. Si son varios los que acierten, se sortearán o jugarán al ajedrez el premio.

PREMIOS DEL CAMPEONATO

Presidencial.— S. E. el Presidente de la República al Ejército para la colectividad que triunfe en la eliminatoria.

El señor **Eliodoro Yáñez,** senador por Valdivia, ofrece un premio, para el campeón de la provincia que representa.

"La Nación" ofrece tres premios: primero, segundo y tercero, para los campeonatos finales. Un premio único para las damas.

El señor **Ernesto Holzmann,** galantemente ofrece un premio para los aficionados, oficiales de la Marina de Guerra que se adjudicará a la colectividad que triunfe en la eliminatoria de esta repartición, están ya inscritos la cámara de oficiales del acorazado "Almirante Latorre" y el Club Naval.

Don Manuel Merino, diputado electo por Valparaíso, al campeón que resulte en ese departamento.

Don Alejandro Greek Cross, diputado electo por Chillán, para el jugador que triunfe en la eliminatoria de ese departamento.

Don Ernesto Escobar, diputado actual por Llanquihue en iguales condiciones anteriores para el departamento que representa.

Las soluciones que no vengan con las variantes respectivas no serán aceptadas.

PROBLEMA N.o 7

NEGRAS

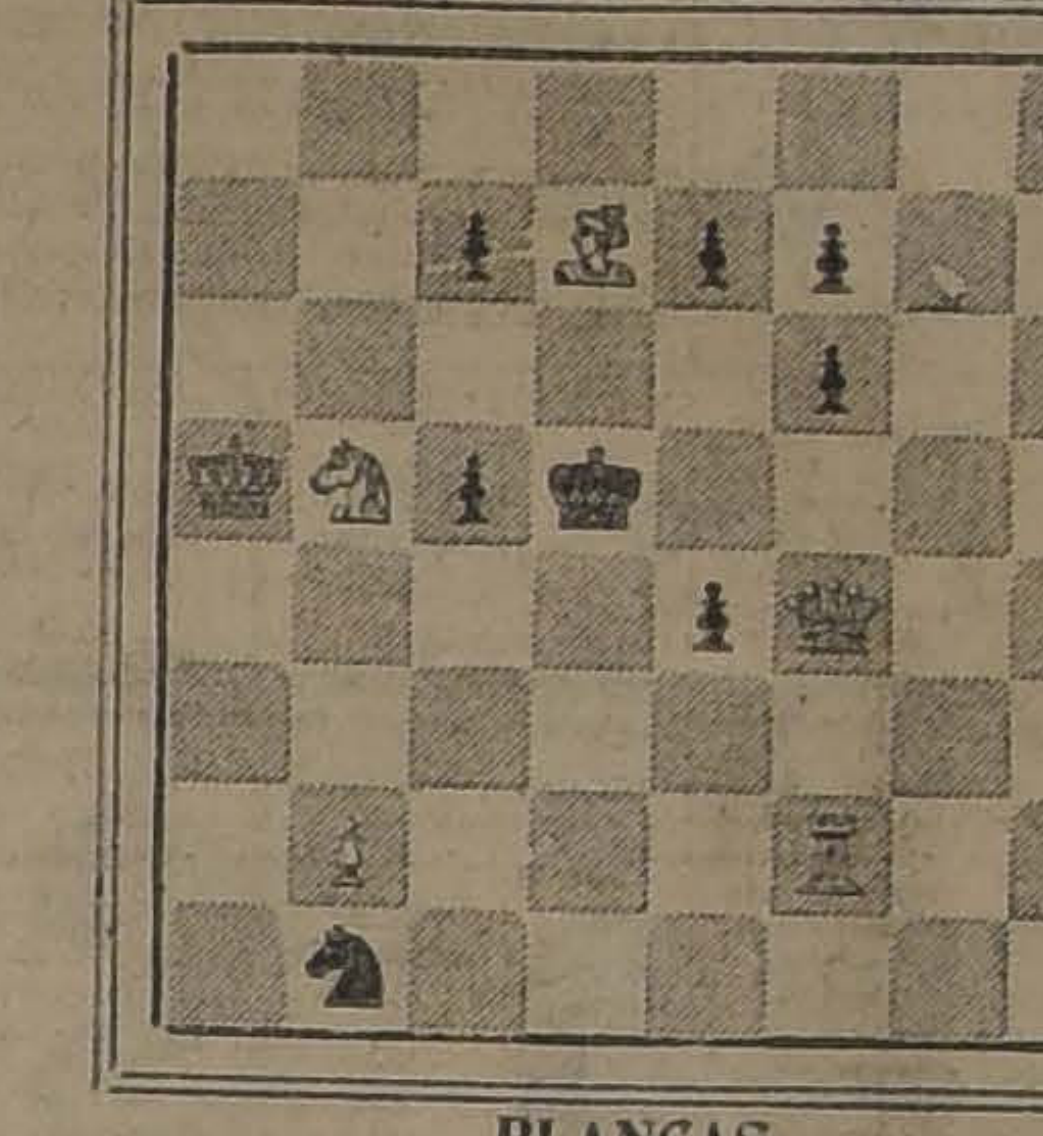

BLANCAS

BLANCAS JUEGAN Y DAN MATE EN TRES JUGADAS

CUPON DE AJEDREZ

PROBLEMA N.o 6

SOLUCION. — BLANCAS		NEGRAS
Jugadas:	1.	1. ....
	2.	2. ....
	3.	3. ....

Nombre ....

Dirección ....

DIEZ CUPONES SEGUIDOS ACERTADOS DAN DERECHO A OPTAR AL PREMIO

Problema N.o 6.—Llegaron sólo 24 soluciones, 17 malas, 7 buenas, hast alas 12 P. M.

SOLUCION.—Blancas D 3 C.—T 7 A—T 4 A mate.

Negras T X D—R X C, mates.

D 3 C, es la jugada clave, sin ésta, todas resultan malas.

1.a variación: Blancas.—D 3 C—D X P—A 7 T.

Negras: T 5 A—R X D, mate.

2.a variación: Blancas: D 3 C—T 7 A—C 7 [illegible]

Negras, T X D, cualquier jugada, mate.

3.a variación: Blancas: D 3 C—T X P C—D 5 D.

Negras, T X A—C X T, mate.

En las soluciones de provincias, seguirá por timbre correo.

Noviembre 12.—Eduardo de Oliveira. **Viña.** Ayer 11, primera noticia que nos llega de usted y es el primer reclamo de cartas perdidas, llegan 200 diarias. Su carta viene sin cupones aúnque los anuncia. Hoy se ha inscrito, ya no puede figurar en el concurso. Si no hay torneo en Viña por falta de entusiasmo, inscríbase en Valparaíso.

Beytía Aguirre Ramón.—Teniente de Marina, inscríbase en 'paraíso como socio Club Naval, o de la Escuela de Navegación, si hay otros aficionados. Aquí ya lo hemos inscrito. Problema 5, llegó cupón sin el desarrollo.

Chaparro Marcelo, Viña.—Efectivamente como usted afirma primera solución pésima; pero la segunda que usted estima correcta es mala.

La lista de las soluciones precisas no se ha publicado, son tantas. Después del problema 6 veremos.

Maximiliano Chaparro. — Guarde reserva. Está usted ofuscado, no hay pitorreo, las negras llegan a 12 jugadas, "La Nación" de hoy.

Niño Luis, Curicó.—Inscrito. Sírvase aceptar tomar parte comité de ésa.

Rojas Delfín, Curicó—Inscrito. Lo hemos nombrado delegado en ésa para organizar comité e inscripciones, véase con don Mario Vergara de la Fuente, corresponsal de "La Nación" ésa.

Vergara Mario, Liceo de Hombres, Curicó—Sírvase organizar ésa comité y darme nombres.

Señorita Berta Tassara. — Somos muy buenos con provincias, y nos fijamos mucho en el timbre del correo. Su problema 5, muy bien explicado. Siga enviando a ésta.

Sánchez Alfredo.—Llegó oportuno.

Delegado, Lebu. — Deje abiertas las inscripciones hasta el 20 y después sorteo. Luego van condiciones de eliminación.

Tejenna y Mondión.—Bien.

Filidor.—No aceptamos anónimos, le avisamos que sus dos problemas y comentarios están malos. Si desea convencerse, pase por ésta. Inutil nos siga dirigendo cartas con seudónimos.

Manuel Manríquez —San Carlos. Todo lo que pide lo hemos explicado.

Cosme D. Lagos. — Lo necesitamos para que firme registro inscripción sino perderá concurso.

Escuela Aviación.—Inscrita. Delegado hemos nombrado al Teniente, señor Pugá.

El resultado de la elección municipal

Será anunciado hoy por el Alto Parlante de "La Nación", a partir de las 4 1|2 de la tarde.

Novelas

LAS PRINCIPALES OBRAS DE Ardel, Algueperse, Alanic, Andreiev, Becquer, Barclay, Baudelaire, Belda, Baroja, Bobadilla, Benoit, Blasco Ibáñez, Bourget, Barbusse, Blest Gana, Bordeaux, Concha Espina, Caballero Audaz, Coulomb, Carrere, Chantepleure, Delly, France, Fogazzaro, Goethe, Gómez Carrillo, Greville, Inzúa, López de Haro, Ricardo León, Loti, Martínez Sierra, Mata, Maryán, Nervo, Orczy, Pérez Galdós, Palacio Valdés, Prevost, Pérez Zúñiga, Picón, Sassone, Taboada, Trigo, Da Verona, Vargas Vila, Willy, Wilde, Zamacois.

RECIEN ACABAN DE RECIBIRSE

Además, se realiza una cantidad de obras de buenos autores, a precios bajísimos.

OBRAS EN FRANCES

De todas las ediciones y de los principales autores, se venden a razón de sesenta centavos el franco. Ultimas novedades.

"LA ANTIGUA LIBRERIA"

355 - AHUMADA - 355

PIELES FINAS

RELOJES, PULSERAS Y JOYAS

Vendemos con grandes FACILIDADES DE PAGO sin recargo de precio.

Se atiende pedidos a domicilio.

S. Y S. — CASILLA 3616

REUMATICOS

Si queréis sanar, usad

LYCETOL GRANULADO
Efervescente

Preparado por H. V. Prentice C.
LABORATORIO LONDRES
Valparaíso

De venta en toda buena Botica
Por mayor, en

CARMEN 428 — SANTIAGO

LANCHAS

La Compañía Sud Americana de Vapores necesita mandar construir

SEIS LANCHAS

de más o menos 40 toneladas, según especificación que podrán solicitarse en la oficina de la Compañía.

Las lanchas deben ser entregadas en Iquique.

Valparaíso, Calle Blanco N.º 895, Casilla 933

A—16

¡¡LLEGO!!

Dubetina de seda
Marrocain de lana
Terciopelo de seda
Chiffon
Peluche para sombreros
Felpas para abrigos
Marrocain de seda
Espumillas de seda
Fantasías para sombreros, alta novedad
Etc., etc.

Precios de grandes oportunidades

CASA Carlos Borgoño
110 ESTADO 110

EN SOLO
$ 85.000

Vendemos gran propiedad de renta muy bien situada, compuesta de doce casas muy cómodas y una cité anexo compuesta de veinticinco piezas con toda clase de servicios higiénicos. RENTA ACTUAL: $ 1,200, superior al 14% de su precio.

AGUSTINAS 1125

LUIS SILVA CORTES Y JOSE LUIS SILVA

MUEBLERIA COLON

66 - BANDERA - 66
FRENTE A LA BOLSA

Consulte nuestros precios antes de comprar

PIELES - Peletería ESMERALDA - PIELES

GRAN BARATURA

ESMERALDA 885, AL LADO 21 DE MAYO. — TELEFONO 4297
CASILLA 943

Avisa a sus distinguida clientela y al público en general, que ha recibido gran surtido en pieles, paletós, echarpes y capas últimos modelos; precios bajos.

Recibe hechuras, transformaciones al gusto y capricho del cliente; trabajo garantido.

Gran surtido en cueros para adornos. Precio al alcance de todos.

Unica oportunidad.

Solo por esta semana. — Precios bajos todos los modelos

NO OLVIDE UD. QUE

"LA FAMA"

REGALA CALZADO DURANTE LA PRESENTE SEMANA

S. Diego 401 - "La Fama"

FELPAS

DE SEDA para sombreros	$ 28.00
FELPA lana negra, 130 ancho	$ 20.00
FELPA lana negra, labrada	$ 25.00
FELPA seda negra, 130 ancho	$ 65.00
FELPA seda negra, valía 140, a	$ 110.00
FELPAS seda labradas, elegantes, finísimas, valían 160, a	$ 115.00
TERCIOPELO inglés, sombreros	$ 6.80
TERCIOPELO seda, sombreros	$ 20.00
TERCIOPELO inglés, 70 ancho	$ 12.80
TERCIOPELO inglés, 100 ancho	$ 28.50
ASTRAKAN, clase muy rica	$ 50.00
LANAS Jacquard, clase fina	$ 20.50
LANAS Jacquard, clase fica	$ 26.80
LANAS Jacquard, clase extra	$ 29.50
LANAS Jacquard, plus ultra	$ 35.00
JERSEY jaspeado, ancho 2 metros, lo más fino, última moda	$ 35.00
GAMUZAS francesas, clase fina	$ 12.80
GAMUZAS francesas, rica clase	$ 14.80
GAMUZAS francesas, 140 ancho	$ 16.80
GAMUZAS francesas, extra-finas	$ 19.80
PAÑOS importados, pura lana	$ 10.00
PAÑUELOS rebozo, pelo oso	$ 35.00
PONGE seda, clase réclame	$ 5.00
PONGE se da, clase superior	$ 9.50
PONGE seda, clase especial	$ 11.50
SEDA china, muy rica	$ 16.00
SEDA china, mu gruesa	$ 18.00
FRAZADAS color, tamaño grande	$ 6.50
FRAZADAS blancas, mejor clase	$ 7.50
FRAZADAS blancas, clase superior	$ 12.00
FRAZADAS blancas, clase fina	$ 15.00
FRAZADAS color, muy ricas	$ 25.00
FRAZADAS inglesas, pura lana	$ 38.50
FRAZADAS españolas, lanas finas	$ 45.00
COLCHAS, gran surtido, desde	$ 13.00
PAÑOS mano felpudos, desde	$ 3.00
PAÑOS mano, felpudos, extra	$ 8.00
PAÑOS para limpiar pisos	$ 2.50
CHARMEUSSE seda, muy buenos	$ 32.00

TRUEBA VILLA y Cía.

BANDERA 702, ESQUINA ROSAS

¡CALZADO! Acontecimiento Extraordinario ¡CALZADO!

SOLO POR CUATRO DIAS

CREAS, LIENZOS, SEDAS, GAMUZAS, ASTRAKANES, GABARDINAS Y LANAS ESTAMPADAS.
NO DEJE DE COMPARAR NUESTROS PRECIOS CON LOS DE OTROS ESTABLECIMIENTOS.

LANAS

GAMUZAS finas, ancho 1.40, a	$ 20.00
PERLINAS rica calidad, ancho 1.40, a	$ 14.90
GABARDINAS, ancho 1.30, a	$ 12.90
GABARDINAS muy finas, ancho 1.30, a	$ 15.90
LANAS listadas, a	$ 10.90
LANAS a cuadro, ancho 1.40, a	$ 6.90
CREP Marrocain, ancho 1.00, a	$ 10.80
CREP Marrocain fantasía, a	$ 11.80
POPELINAS, saldo, a	$ 8.90
SARGA marino, ancho 1.10, a	$ 8.80
SARGA negro y marino, ancho 1.40, a	$ 10.80

COLCHAS

COLCHAS blancas de 1 plaza, a	$ 15.50
MEJOR clase, 1 plaza, a	$ 18.00
MEJOR festoneada, a	$ 20.00
COLCHA piqué, toda festoneada, 1 1|2 plaza, a	$ 55.00
MEJOR calidad, 2 plazas, a	$ 75.00
COLCHAS de color, 1 1|2 y 2 plazas, c|u, a $ 22, $ 26 y	$ 29.00
DAMASCO para mantel, ancho 1.80, a	$ 11.80
GRANITE 1.80 ancho, a	$ 15.80
GRANITE de hilo, ancho 2.00, a	$ 22.80
UNA GRAN partida de cotí, a	$ 6.90

LIENZOS Y CREAS

CREA de Granité, ancho 1,80, a	$ 5.80
CREA medio hilo, ancho 1.70, a	$ 6.90
CREA medio hilo, ancho 2.00, a	$ 9.50
TOCUYO doble ancho, la mejor clase, a	$ 6.80
LIENZO Tortuga M., a	$ 2.80
LIENZO Pájaro Azul, a	$ 2.20
LIENZO Itata, a	$ 2.20
LIENZO máquina, a	$ 2.00
LIENZO Tortuguita, a	$ 2.00
LIENZO lavado, a	$ 1.50

VARIOS

TOALLAS, a $ 2.50, $ 3.50 y	$ 4.50
TOALLAS finas y muy grandes, a	$ 7.90
PAÑUELOS de mano, para caballeros, docena, a	$ 9.50
PARA señoras, a	$ 7.50
SERVILLETAS, docena, a	$ 28.50
HOLANDA fina, a	$ 2.80

CALZADO

Este departamento vende constantemente por cuenta de fabricantes, grandes lotes a precios de verdadera réclame.

Lindos modelos en calzado para señoritas.

Variado surtido en artículos para caballeros, con los mejores materiales.

CASA LLANEZA - San Diego 394 y 396

FRENTE AL CONSERVATORIO NACIONAL DE MUSICA

NOTA.— Durante los días que dure esta colosal realización, los precios son estrictamente fijos.

IMPERIO

El cine del público culto; el que ofrece mayores garantías de espectáculos selectos y apropiados.
Chilean Cinema Corporation

HOY, SOBERBIA MATINEE CULTURAL
PARA NIÑOS Y GRANDES
EL BRILLANTE SUPER-FILM DE ARTE Y DE HISTORIA
MARIA ANTONIETA
película de enseñanza que no teniendo sobresalientes pasionales, es para los niños la mejor lección de historia.
HABRA ADEMAS PROGRAMA COMICO ESPECIAL:
HAROLD LLOYD EN SIBERIA
La última creación del gracioso humorista.

A LAS 6.30 Y 9.40, FUNCIONES SOCIALES DE LUJO:
First National Circuit estrena su bello drama de enorme valor artístico, edición de 1924:
LO MARAVILLOSO
creación especial—fuera de contratos—de la pareja de artistas excelsos
Norma Talmadge
Y HARRISON FORD
La acción en ambiente de la aristocracia inglesa.

Mañana Los Misterios de París QUINTA FUNCION | MIERCOLES SOCIAL DE MODA Gabriela Robinne en el super estreno inspirado en BAUDELAIRE "FLOR DEL MAL" Lujo soberbio. Toilettes de WORTH, PA[illegible] QUIN Y CHEVREUSE

Mme. SANS-GENE
El triunfal drama de SARDOU por HESPERIA
HOY
VERMOUTH Y NOCHE
PLATEA: $ 3.00
SETIEMBRE Y AVENIDA

MATINEE, SETIEMBRE:
Jugando con el honor
DANIEL BOONE:
"ANSEL Y GRETEL"

MATINEE, AVENIDA:
"CAZANDO BANDIDOS",
por JACK HOXIE.
Programa bufo Universal

"Margit" y "La Danza de las Libélulas", hoy en La Comedia

La brillante interpretación que nos ha ofrecido la compañía italiana Bertini-Gioana, de la hermosísima opereta de Lehar, titulada Margit, ha valido a sus principales elementos muy repetidas ovaciones y a la empresa extraordinarias utilidades. La sala de la Comedia se vió ayer nuevamente casi totalmente ocupada, lo que prueba que nuestro público ha recibido este estreno con verdadero entusiasmo. "Margit" es una opereta de linda música y su argumento es sólido y de todo interés, gracia y emoción. Pina Gioana hace su papel con el talento de siempre, secundada en su sobresaliente éxito por Italo Bertini, Baldini, Lía Gloria y otras primeras partes.

Margit será llevada a la escena en la tarde de hoy.

En la función de la noche se pondrá "La Danza de las libélulas" la popularísima opereta que tanto éxito ha alcanzado en todos los públicos del mundo y que la compañía Bertini-Gioana interpreta soberbiamente.

Teatro Santiago

Los interesantes programas de hoy. —El programa que ofrece para la matinée de hoy la compañía del Teatro Santiago, es de lo más interesante, pues consta de dos obras que han tenido un éxito resonante de interpretación. Son ellas la comedia "Lo que no muere", y el drama de Linares Rivas, "La Garra", por las que el público ha demostrado una marcada preferencia. "La Garra, con sus entusiasmadoras escenas sobre el divorcio, son interpretadas talentosamente por Concepción Olona, Domingo Rivas y Hortensia M. Zamora. "Lo que no muere" es una bonita comedia por lo que el programa de esta función ha de traer una concurrencia crecida.

En la vermouth se pondrá en escena la linda obra del graciosísimo autor Pedro Muñoz Seca, "La señorita Angeles", un verdadero éxito de esta compañía. Esta hermosa producción del más popular comediógrafo español, ha gustado mucho a nuestras familias y es seguro que esta tarde el Santiago se verá muy concurrido.

En la nocturna se interpretará el grandioso drama de Echegaray, "El gran Galeoto", que fué reprisado ayer brillantemente por la compañía que dirige Juan Domenech. Concepción Olona alcanza un verdadero triunfo en esta obra.

Sigue el exito de Duvan-Torzoff en el Unión Central

Espléndidas estuvieron las dos funciones de ayer Sábado en el Unión Central. La compañía rusa que dirige el doctor Isaac Duvan Torzoff, obtiene en cada nueva representación brillantes triunfos artísticos, que por cierto se los merece, pues el espectáculo reune todas las condiciones sorprendentes para el éxito.

En la sección de la tarde cada una de las pequeñas escenas de "arte menor ruso", fueron ovacionadas con insistencia por los asistentes y en especial las relaciones que hace antes de empezar cada número el doctor Isaac Duvan Torzoff.

Hoy habrá dos funciones, vermouth y noche con programa completamente variado.

Las tres funciones de hoy en el Coliseo

Para hoy anuncia la compañía de operetas Retes-Jarques, dos interesantes operetas, en matinée la interesante opereta francesa "Miss Elyett"; en vermouth la celebrada opereta española "La Montería" uno de los más grandes sucesos de la compañía del Coliseo. En la noche se repite la tan popularizada opereta del célebre compositor Franz Lehar, "La danza de las libélulas", obra en la que el conjunto Retes-Jarques obtiene uno de sus más brillantes triunfos artísticos.

Niños de 4 a 80 Años
vayan a ver l

Pirulita
EN
"Hansel y Gretel"
HOY
fuera de programa en
MATINEE, VERMOUTH Y NOCHE
en los teatros
SETIEMBRE
ESMERALDA
Y BRASIL

ELIXIR FERNEL
ANTISIFILITICO
Polyodurado arsenical.
El mejor depurativo de la sangre.

"PIDA VINO BENITEZ"

Concierto Sinfónico Tritini

El 25 del presente se llevará a efecto en el Teatro Municipal un interesante concierto sinfónico organizado por el profesor Américo Tritini, y en que se ejecutarán el concierto para piano y orquesta de Tschaikowsky, y la composición del maestro Debussy, "Les Martires de Saint Sebastián", inspirada en la obra de Gabriel D'Annunzio, que lleva este mismo nombre.

Los conciertos sinfónicos que ofrece todos los años el profesor Tritini han tenido siempre muy francos éxitos tanto por la selección de números que hace en sus programas como por la presentación disciplinada y correcta de los conjuntos orquestales. A esto es preciso agregar ahora que la dirección estará a cargo del Director de nuestro Conservatorio Nacional de Música, maestro Enrique Soro.

Damos a continuación el program completo de esta interesante velada:

1.a Parte

1.o Claude Debussy. — "Le Martire de Saint Sebastián". Primera ejecución en Chile.
a) La Cour des Lys.
b) Danse Extatique et Final du 1er acte
c) La Passion.
d) Le Bon Pasteur.
Orquesta.

2a Parte

2. — P. I. Tschaikowsky
2.o — P. I. Tschaikowsky. —Gran concierto para piano en "Si bemól mayor", con acompañamiento de gran orquesta:
a) Allegro maestoso.
b) Andantino.
c) Allegro con fuoco.
Solista, Américo Tritini.
3. R. Wagner, preludio "Lohengrin".
Orquesta.

MUSICA

MAÑANA TENDRA LUGAR EL TERCER RECITAL DE ARMANDO PALACIOS

Como hemos venido anunciando, mañana, a las 6.30 P. M. se llevará a efecto en el Teatro Unión Central el tercer concierto de piano de Armando Palacios.

Dadas las cualidades artísticas de nuestro joven compatriota que tan buenos triunfos ha obtenido en el extranjero y en nuestro país, en sus recitales anteriores, no dudamos que su audición de mañana habrá de constituir un nuevo éxito para su carrera que ha sido breve y brillante. Así hemos podido transcribir en estas columnas algunos juicios emitidos por la prensa europea respecto de sus conciertos en aquellos países, especialmente de los que diera en Alemania ya que es éste el centro musical que hoy en día merece mayores consideraciones a todos los artistas del mundo.

El programa que ejecutará en esta ocasión y que insertamos más abajo, es altamente interesante, pues, conjuntamente con obras clásicas de Schumann y la Sonata op. 35 de Chopin, figuran algunas composiciones de autores modernos que están ejecutándose con gran frecuencia en las principales salas de conciertos de hoy día.

PROGRAMA

I. Schumann, Escenas infantiles, op. 15.

En tierras lejanas. Un curioso cuento. El hombre negro. El niño rezando. Felicidad completa. Importante acontecimiento. Sueños. El calor del hogar. Sobre un caballo de palo. Casi demasiado serio. Hacer el "Cocó" El niño se duerme. Habla el poeta.

Tocata op. 7.

II — Chopin. Sonata op. 35.

Grave. Doppio Movimento. Scherzo. Marcha fúnebre. Presto.

III. — 1. Korngold. Epilogo.
2. De Falla. Danse du Meunier.
3. Satie. Gnossiennes.
4. Albeniz. Seguidillas.
5. Debussy. Le plus qui lente (valse).
6. Liszt-Busoni. La Campanella.

CHRISTUS
LMO

El único espectáculo digno del mundo católico en Semana Santa.

JUEVES y VIERNES
Setiembre, Esmeralda y Brasil
Exhibiciones con gran orquesta y coros.

NOTICIAS CINEMATOGRAFICAS

SPLENDID THEATRE

Hoy en Matinée, Selecta y Noche, "**Chaplin Reverendo Karadura**" — **Especial, "La Suplente", por Doris May.** — En las funciones de matinée, a las 3 P. M., Selecta, a las 5 P. M., y Primera de la noche, a las 9.30 P. M., se darán en este teatro tres nuevas exhibiciones de la cómica de formidable éxito, "Reverendo Karadura", graciosa creación del Rey de la Risa", Carlitos Chaplin, y obra que ha sido el más grandioso suceso del año. Estas exhibiciones se harán a precios rebajados y los niños pagarán un precio especial en la matinée y selecta. La matinée será un verdadero motivo de ser felices para los niños que además de ser felices con su ídolo, asistirán también a la exhibición del drama de sublime heroísmo, desarrollado durante la guerra civil de los Estados Unidos, titulado: "En poder del enemigo" obra interpretada por la linda Agnes Ayres, Wanda Hawley, Jack Holt, etc.

En las funciones de gran moda, o sea la especial, a las 6.30 P. M., y Segunda de la noche, a las 10.30 P. M., será estrenada una ideal comedia de amor, besos, celos y locuras juveniles, titulada: "La suplente", comedia poética de gran lujo y absoluta moralidad. Refiere la novela de Mary Mc Neil, una joven del campo, cuya mayor ambición es hacer carrera de teatro y a tal efecto se emplea con una corista para servirle de "suplente". En realidad Mary se siente esclavizada por la Corista, pero con la esperanza de llegar un día a figurar en las tablas, lo soporta todo con una paciencia digna de Job. La corista tiene embobado a un joven de una familia rica; y, cuyo padre se opone a una amistad entre ambos. Para hallarse solución a este estado de cosas, el viejo manda a buscar a la joven corista, quien manda a la suplente por tener ella que ausentarse en una jira. De este modo la suplente se ve envuelta en un interesante romance de amor que le proporciona su flamante marido y perpétua felicidad. "La Suplente", tiene una insustituíble intérprete en Doris May, graciosa y simpática actriz que sabe sacarle un gran partido a su rol, y se presenta luciendo regias y elegantes toilettes de la última moda de París.

La segunda Wallace Mac Donald.

IMPERIO

La matinée de hoy es un espectáculo cultural para niños. —El super film "María Antonieta".—Norma Talmadge y Harrison Ford en las funciones de lujo.—Una demostración más de lo que se preocupa en seleccionar y ofrecer espectáculos apropiados para niños viene a dar hoy la Imperio con haber programado para su gran función diurna, su matinée de doble programa, la super producción de arte y de historia de la cinematografía alemana, "María Antonieta".

Hemos hablado ya extensamente de las altas cualidades artísticas de este film que protagoniza Diana Karenne y de su importancia como espectáculo cultural, ya que exhibe en una reconstitución perfecta de la época y sus hechos, gran parte de la vida de la desgraciada reina de Francia, en cuyo reinado germinó el primer movimiento revolucionario, llevándola hasta el cadalso. Para los niños, este espectáculo que no tiene sobresalientes pasionales que pudieran resultar de visión inconveniente, es sin duda alguna una valiosa lección de historia, de esas lecciones que mejor se graban en los cerebros porque han llegado primeramente al corazón y han interesado en todo momento con la relación gráfica y viva de sus acontecimientos. Esta matinée tan interesante para público de toda edad, aparece matizada con el doble carácter que le presta un programa cómico especial agregado a ella, la exhibición titulada "Harold Lloyd en Siberia".

Como el metraje de "María Antonieta" es extenso y la comedia de Harold Lloyd consta de dos largos actos, no habrá tiempo para la presentación de la tanda selecta de todos los Domingos, que por hoy queda suprimida, pero a las 6.30 en punto se reabrirá la sala con el objeto de ofrecer en esta función de carácter social un programa artístico excepcional que ha sido seleccionado entre la más nueva producción del First National Circuit entre las obras producidas el presente año. Este programa está constituído por el estreno de la cinta de lujo titulada "Lo maravilloso", alta comedia dramática en que reaparece la eximia actriz Norma Talmadge, actuando en compañía del primer galán Harrison Ford. Esta comedia nos muestra una acción que pasa en ambiente de la aristocracia inglesa, donde una muchacha americana, distinguida y simpática, pero sin pergaminos que ostentar—Norma Talmadge—viene, como frecuentemente pasa, a salvar la situación de los nobles empobrecidos y deshonrados.

Como el matrimonio ha sido cálculo por parte de unos, el amor tarda en venir, y se hace [illegible] ejemplarizador. La presentación técnica es suntuosa y de la interpretación no hace falta hablar, siendo Talmadge y de Ford.

UN CRIMEN QUE NO TIENE NOMBRE

Un crimen que no tiene nombre y que tampoco tiene perdón, es el que cometen con ellas mismas las personas que notan los primeros síntomas de una enfermedad y no les ponen atención, permitiendo que dichos síntomas se vayan agravando, hasta que llega el día que no tienen remedio. Lector, o lectora, no sea Ud. una de dichas personas descuidadas. Si Ud. no se siente bien, tal vez esté Ud. enfermo de los riñones, y no lo sepa. Para saberlo, fíjese a ver si nota Ud. alguno de los siguientes síntomas: Dolor en la cintura, espalda o caderas; hidropesía, reumatismo o ciática; incontinencia de la orina; dolor o ardor en el caño, al pasar las aguas; asiento o sedimento en las orinas, unas veces blanco, como almidón, y otras amarillo, como ladrillo molido; imposibilidad de bajarse y recoger algo del suelo; empañamiento de la vista; orines turbios y de mal olor; debilidad sexual; el orinar a retazos o de gota en gota; el tener que levantarse en la noche a hacer aguas; frialdad de pies y manos; hinchazón de pies y pantorrillas; cansancio y flojedad al levantarse por las mañanas; pérdida de memoria, etc., etc. Y si padece Ud. de algunos de estos síntomas, con seguridad está Ud. enfermo de los riñones y debe usted tomar sin pérdida de tiempo las

PASTILLAS del Dr. BECKER
para los Riñones y Vejiga

Cómprelas en las Boticas
"Mientras más pronto las tome más ligero se curará.

Pieles -:- Pieles
ENCONTRARA USTED EN LA FABRICA DE
PIELES Y SOMBREROS
LA ELITE
161 — SAN DIEGO — 161
(ENTRADA PARTICULAR)

Hay capas y echarpes en negro y café, desde $ 150, tam[illegible] grande.
Gran surtido en Paletóes y Capas de última novedad.
En valores subidos, otorgamos crédito por mensualidades.
La casa cuenta con grandes talleres, especialmente p[illegible] transformar y limpiar toda clase de pieles.
Gran surtido en sombreros de Terciopelo, Peluche, [illegible] y Paños, adornados, últimos modelos.
Visite nuestra Fábrica, con la seguridad que ahorrará [illegible]

LA ELITE
161 San Diego 161. (Entrada particular)

Centro Argentino

De orden del señor presidente cito a Asamblea General [illegible]naria para el día 15 del actual, a las 8 P. M.

NOTA: En caso de que a esta citación no concurra el [illegible]mero reglamentario de socios, la asamblea tendrá lugar el 15, a las 9 1|2 P. M., con el número de socios que asista.

TABLA: Lectura de la Memoria y elección de Directorio.

EL SECRETARIO.

Pronto EL TRIUNFO DEFINITIVO DE LA CINEMATOGRAFIA NACIONAL
LOS DESHEREDADOS DE LA SUERTE
NO DEJE UD. DE VER EL MEJOR DRAMA CHILENO.
Pronto

TEATRO EXCELSIOR
MATINEE TRIPLE
Fin de LAS GARRAS DEL AGUILA
3.o de EL REY DE LA RAPIDEZ
Formidable programa cómico.

EN AMBOS TEATROS
Especial 6.30
Noche 9.30
FIRST NATIONAL PRESENTA

TEATRO PROVIDENCIA
MATINEE DOBLE
La función de DANIEL BOONE
Divertido programa cómico.

Constance Talmadge
la simpática y encantadora estrella del cine en su última producción.
"EMBUSTERA ADORABLE"
exquisita comedia social de gran lujo, que se desarrolla en ambiente aristocrático, con la más extraordinaria exhibición de toilettes de última moda.

MUEBLERIA
LA ARGENTINA
220- BANDERA -220
José Gurfinkel
Gran surtido de muebles de todos estilos
Fábrica: Chiloé 1367 al 1375
A precios más bajos que en todas las mueblerías. Antes de hacer sus compras consulte mis premios.

HOY TRES FUNCIONES ALHAMBRA Y VICTORIA PROGRAMAS SELECTOS HOY

MATINEE DOBLE: Reprise de la 3.a función de la cautivante novela de EUGENIO SUE.
Los Misterios de París
y la sensacional FOX, "LAS TRES BALAS", por
WILLIAM FARNUM, WANDA HAWLEY Y CLAIRE ADAMS

ESPECIAL Y NOCTURNA: El regio estreno Fox-1924,
"EL PODER DE LA VIRTUD"
creación de lujo y reciente de la eximia actriz
PERLA WHITE

MAÑANA: A pedido general, el super-film soberbio, "MARIA ANTONIETA".

LA MACHONA

Italia Manzini caracteriza en "Hembra" a una mujer de sensualismo pervertido. Ella buscaba un amor que llenara por completo su vida, pero cada hombre era para ella un capricho y nada más, sin encontrar nunca su ideal.

La Mundial Film a reeditado, con tres nuevos actos y con leyendas sacadas de "La Machona", la película "HEMBRA". Esta obra se dará el

MARTES EN LOS TEATROS SETIEMBRE Y BRASIL Espectáculo aprobado por la Intendencia con prohibición para menores.

SPLENDID

EL PRIMER CINE DE CHILE

HOY

6.30 y 10.30 — FUNCIONES DE GRAN MODA. Estreno de la ideal comedia de amores, celos, besos y pololeos.

"LA SUPLENTE"

POR LA PICARA Y BONITA

Doris May

GRAN LUJO — ABSOLUTA MORALIDAD — ALEGRIA — POESIA — BELLEZA

MARTES DE MODA

MILDRED HARRIS CHAPLIN

En el sublime drama pasional

La Fuerza Desconocida

"FIRST NATIONAL CIRCUIT-1924"

Splendid - Hoy - Matinée

TAMBIEN EN LA SELECTA A LAS 6 P. M. Y NOCHE A LAS 9.30

CHAPLIN Reverendo Karadura

¡PADRES! haced felices a vuestros hijos, enviándolos a reír. — ¡NIÑOS! Hoy seréis dichosos riendo a carcajadas con CHAPLIN.

MIERCOLES

"La Reina del Moulín Rouge"

por la linda MARTHA MANSFIELD

TEATRO

ALAMEDA

ESPECIAL Y NOCHE

El Triunfo del Honor

Drama en 8 actos por BUDDY MESSINGER

MATINEE

Función doble. 2 seriales.

DANIEL BOONE

y Ruth La Aventurera

3.a función de cada una.

TEATRO

REPUBLICA

ESPECIAL 6.30 Y NOCHE 9.30. FUNCIONES DE MODA. — ESTRENO PARAMOUNT

MENTIROSA SINCERA

POR LA LINDA RUBIECITA **WANDA HAWLEY**

IDEAL COMEDIA DE GRAN LUJO

MATINEE: **El Pequeño Lord Faunleroy** Por Mary Pickford

TEATRO

DELICIAS

MATINEE

DANIEL BOONE

Episodios 4, 5 y 6, y

EL RASTRO ACUSADOR

ESPECIAL

DANIEL BOONE

Episodios 7, 8 y 9, y WILLIAM FARNUM

EN LAS TRES BALAS

NOCHE

CASTILLOS AL AIRE, por JACK PERRIN, y

LAS TRES BALAS

En las tres funciones:
La Casa de los Fantasmas
por HAROLD LLOYD.

TEATRO COMEDIA

Empresa Ernesto Bouquet
Compañía Italiana de Operetas

BERTINI - GIOANA

Hoy DOMINGO 13 de Abril Hoy
VERMOUTH, a las 6 en punto:

MARGIT

NOCHE, a las 9.15. Gran éxito

LA DANZA DE LAS LIBELULAS

TEATRO SANTIAGO

EMPRESA ERNESTO BOUQUET

Compañía Española de Comedias y Obras de Gran Espectáculo

HOY Domingo 13 de Abril HOY

Matinée, a las 3.15.
Lo que no muere: **"LA GARRA"**.
Vermouth selecta, a las 6.15:

LA SEÑORITA ANGELES

Gran éxito.
Noche, a las 9.15. Suceso artístico.

EL GRAN GALEOTO

GRANDES BAILES

American Cinema

ARTURO PRAT ESQUINA A. OVALLE

ORQUESTA RISPOLI Y LA AMERICAN JAZZ-BAND

BAILE CONTINUO

CABALLEROS $ 3 — SEÑORITAS $ 1

BRASIL

En la matinée de hoy hay un programa ideal para el mundo infantil. Está formado por la segunda función de la serie "Daniel Boonen", por la comedia-drama "El cazador de emociones", por Hoot Gibson, Reginald Denny y Laura La Plante, y por el cuento de hadas "Hansel y Gretel", por Pirulita.

En las funciones de vermouth y nocturna se estrenará "Jugando con el honor", un bellísimo drama Jewel Universal en ocho actos, interpretado por Buddy Messinger, Hayden Stevenson y Clara Bindgley. Es una obra que reune en sí todos los géneros. A momentos hace reír, en otros conmueve y también tiene escenas ultra sensacionales. Además se darán "Hansel y Gretel", por Pirulita, y Revista Universal 32.

SETIEMBRE

"Madame Sans-Gene", la extraordinaria película de arte franco-italiano adaptada del famoso drama de Sardou, se repetirá en las funciones de vermouth y nocturna de hoy. Hesperia se ha conquistado con esta obra un verdadero triunfo que hace recordar el alcanzado por Pola Negri con "Dubarry".

"Madame Sans-Gene" resucita la época más gloriosa del imperio napoleónico, cuando Catalina Hubscher, lavandera y cantinera, llegó a ser duquesa y dama de la corte, mientras que su marido ascendía de sargento a mariscal.

Además de esta gran obra el programa anuncia nuevas informaciones sobre el terremoto del Japón y la comedia "Hansel y Gretel", por Pirulita.

La matinée, a las 2.30, tiene un programa excepcional formado por la tercera función de "Daniel Boonen", por el drama "Jugando con el honor", por Buddy Messinger, y por la comedia "Hansel y Gretel", por Pirulita.

ESMERALDA

A las 3 empezará la matinée de hoy en este teatro. Hay un programa monstruo, de triple atracción. En primer lugar se dará la tercera función de la serie "Daniel Boonen", obra estilo Búfalo Bill desarrollada en los días de la revolución de la independencia americana, es interpretada por Eileen Sedwick y Jack Mower.

Seguidamente se exhibe "El cazador de emociones", linda comedia-drama de aventuras interpretada por Hoot Gibson, Reginald Denny, Laura La Plante y Mary Philbin. Cuenta esta obra las aventuras de un cow-boy muy bruto pero valiente, que fué contratado para hacer las veces de sheriff en Arabia.

Finalmente se exhibirá "Hansel y Gretel", el lindo cuento por Pirulita.

En las funciones de vermouth y nocturna hay un estreno extraordinario intitulado "Jugando con el honor". Esta cinta narra la vida del campeón americano de base-ball, de un ídolo del público. Un repórter le ha inventado un reportaje del cual resulta que el campeón es un hombre extraordinario, dotado de sólidas virtudes. Muy otra es la verdad, sin embargo. Es un malhechor prófugo, un hombre que ha faltado a las más elementales reglas del honor para con una noble mujer. No tiene, en realidad, otro mérito que su fuerza bruta y su felina agilidad. Pero su falsa personalidad empieza a imponerse sobre la verdadera. El campeón siente vergüenza de ser un mal hombre y la admiración y la defensa de un niño lo transforman completamente.

A las 4.30 se dará una función selecta, a $ 1.20 platea, con la triunfal vista "Los modernos fariseos", que ha sido uno de los más grandes triunfos de la temporada.

COLON

Da hoy tres funciones. —En la matinée se continúa la serial "En la época de Daniel Boonen", obra que ha sido un éxito para la Universal. Se da la segunda jornada, que es la que interesa, ya que los tres capítulos anteriores fueron una exposición de los antecedentes. Se dan también en esta sección películas cómicas y otros dramas del Far West.

La especial y nocturna tienen un programa extraordinario a cargo de las obras más interesantes que se hayan presentado en el centro en los últimos días. Funcionará el Jazz-Band.

DELICIAS

En matinée se dan dos clases de obras, cómicas y sensacionales. Va la segunda función de la serial "Daniel Boonen" y "La casa de los fantasmas", de Harold Lloyd, con el programa cómico completo. La especial se cumple con la continuación de "Daniel Boonen", o sea la tercera función, seguida de la película "Las tres balas", por William Farnum. Va también "La casa de los fantasmas", por Harold Lloyd. En la noche van tres películas: "La casa de los fantasmas", la delicada comedia "Castillos en el aire" y "Las 3 balas", por William Farnum.

IMPERIAL

Doble matinée y doble programa en especial y nocturna. —En la matinée tendrá hoy función doble este teatro: el cartel consulta las dos series más interesantes estrenadas últimamente, a saber: "Los misterios de París", la magnífica adaptación de la novela de Sué, presentada en su función cuarta, con los capítulos de gran emoción titulados Miseria y El Martirio de Luisa Morel, que son también los más importantes de la obra, y "El rey de la rapidez", la asombrosa creación de Charles Huchitson y Lucy Fox, que se exhibe en su parte quinta y final con los episodios Entre Cielo y Tierra, La Carrera de la Muerte y Declarado culpable.

En la vespertina y en la nocturna habrá también doble espectáculo, pero de excepcional importancia artística: irá el super film alemán, de grandes valores históricos y culturales: "María Antonieta", que reconstituye los primeros hechos de la revolución francesa. La interpreta Diana Karenne. A este film se le agrega la exhibición de la trascendental creación de Tom Mix para la Fox, titulada "Sangre del Oeste".

ALHAMBRA Y VICTORIA

Las tres grandes funciones de hoy. —La matinée que ofrecen para hoy estos cines es doblemente sensacional y atrayente, por cuanto cuentan con las dos novelas interesante de estos últimos tiempos, a saber: "Los misterios de París", la admirable adaptación de la novela de Eugenio Sué, que será presentada en su función tercera, la que comprende los capítulos "Los esposos Pipelet" y "Consecuencias de un baile en la Embajada"; y la super producción extraordinaria, de especial sensacionalismo e intensidad dramática, titulada "Las tres balas", en la que reaparece el coloso del cine, William Farnum, acompañado de las estrellas Wanda Hawley y Claire Adams.

Para las funciones especial y nocturna, que son secciones sociales, está consultado un estreno de lujo: otra super producción de la Fox, la alta comedia dramática de gran belleza y de suntuosa presentación escénica, "El poder de la virtud". Esta cinta de valores bien concretos y definidos es la interpretación más reciente de la exímia y popular actriz Pearl White.

Con esta obra, que hace el programa básico, irá también una atrayente película de las actualidades gráficas Pathé News, la signada con los números 98-99, que comprende numerosas noticias de Grecia, Alemania, Italia, Francia, México y Estados Unidos de América.

IRIS

Matinée.— Hoy estrena este Teatro en la matinee infantil a las 2.30 en punto, la 4.a función de "El Rey de la rapidez", por Charles Hutchison, "El jinete solitario", por Jack Perrin y la cómica por Larry Semon "Ag pito colegial".

Especial y noche. — Estreno de la producción Fox social de gran lujo especial para señoritas, titula: "Misión Divina" película que nadie debe dejar de ver por las enseñanzas que encierra y que es interpretada por Niles Welsh y la hermosa y elegante Peggy Shaw.

NOVEDADES

Las extraordinarias funciones de hoy. —En matinée va la cuarta función de la serial de Pathé N. Y., titulada "El rey de la rapidez", jornada que consta de los episodios: 10, Enterrado Vivo; 11, Derecho a la Muerte, 12, A Bofetada Limpia. Los roles protagonistas de esta obra corren a cargo de los aplaudidos artistas Charles Hutchison y Lucy Fox. Finalizará esta sección con la exhibición de tres graciosas comedias interpretadas por Harold Lloyd y además la cinta "El rastro de la pólvora". En las funciones de moda, especial y nocturna dará a conocer el estreno de trascendencia histórica, titulado "María Antonieta", maravillosa producción extraordinaria de la cinematografía alemana. Diana Karenne es quien encabeza la constelación de astros que protagonizan este exponente.

POLITEAMA

Cuatro funciones dara hoy este teatro. — Una matinée con programa triple: Ruth, la aventurera, 3.a función, la graciosa comedia cómica "En este pícaro mundo", terminando por Harold Lloyd.

En selecta de las 6, irá "El anillo matrimonial", obra pasional, interpretada por Enid Bennet. Por la tarde y noche presenta el estreno de la manufactura "Robertson Cole", titulada "Mariposa de alas rotas", creación del famoso "As de los corazones" Leo Cody, Pauline Clarke y Mary Alden.

FRANKLIN

"Fruto de Pasión", por Mlle. Doraldina. — En las funciones de especial y noche, ofrece el Franklin el estreno de "Fruto de Pasión", obra en la que se presenta Mlle. Doraldine, bailarina de gran belleza.

Completa el doble programa de la especial, la tercera función de la serial histórica "En los días de Daniel Boone", y el programa de la noche se completa con la preciosa producción de "Amor de Marino".

En la matinée de las 2.30, se exhibirá la primera función de la serie "En los días de Daniel Boone", la segunda de Ruth, la Aventurera, la última producción del nuevo género cómico de Hoot Gibson "Cazador de emociones", y cómica final.

MUNDIAL

Mme. Sans Gene y cuarta función de "Los Misterios de París".— El doble programa que presenta este concurrido teatro de la Plaza Almagro. — En sus funciones de especial 6.15 y noche 9.30, puede calificarse de monumental a la cuarta función de la novela aplaudidísima "Los misterios de París", hay que añadir la famosa obra de Sardou Mme. San-Gene, drama que resucita la época más gloriosa del gran Napoleón, cinta que electriza tanto como "La Marsellesa" y conmueve hasta las lágrimas.

Para la matinée, anuncia la cuádruple función compuesta del diluvio de carcajadas, por los ases de la risa Harold Lloyd, Larry Semon, Bebé Daniels, etc., que trabajan en el tercer programa cómico Imperio y la cuarta función de el Rey de la Rapidez.

SI QUIERE USTED PASAR UN BUEN DOMINGO, PREFIERA USTED ESTOS ESPECTACULOS. SON LOS MAS SELECTOS, COMPLETOS Y ECONOMICOS

Los mejores espectáculos son los de AURELIO VALENZUELA B. Y CIA.

Programas completos y precios módicos.

Esmeralda y BRASIL

PLATEA: $ 2.00
PLATEA: $ 2,50

HOY

VERMOUTH —Y— NOCHE

Jugando con el Honor

JEWEL UNIVERSAL — en — OCHO ACTOS

UNA DE LAS BELLAS PELICULAS POR SU HUMANIDAD Y ORIGINALIDAD. ES DRAMA, ES COMEDIA, ES IDILIO Y ESPECTACULO SPORTIVO. UD. LA VERA CON GUSTO 3 VECES

Es la novela de un campeón continental de base-ball, presentado como un ídolo y hombre perfecto por los diarios, y que en realidad era sólo un bruto.

Además se darán una revista con nuevas informaciones del Terremoto del Japón, y la comedia **"HANSEL Y GRETEL"**, por **PIRULITA**.

MATINEE ESMERALDA, A LAS 2. BRASIL, A LAS 2 1|2. "EL CAZADOR DE EMOCIONES", por HOOT GIBSON; "HANSEL Y CRETEL", por PIRULITA, y DANIEL BOONE

HOY SELECTA, a las 4 1|2, en el

ESMERALDA

PLATEA: $ 1.20

"LOS MODERNOS FARISEOS"

REPUBLICA

En matinée, Mary Pickford; tarde y noche, Gladys Walton.— "El pequeño Lord Fauntleroy", la hermosa creación escénica con que Mary Pickford ha interpretado en la escena muda la célebre novela inglesa del mismo nombre, ha sido escogida por la dirección de este teatro para hacer un programa de especial atracción para los niños, destinado a exhibirse en la matinée de hoy.

En la sección de la tarde como en la nocturna, que son funciones de carácter social, será estrenada la vista de los programas Max Glücksmann titulada "Mentirosa sincera", alta comedia de lujo en que es protagonista la destacada actriz americana Gladys Walton.

ODEON

Esta sala anuncia para el día de hoy el estreno de tres programas extraordinarios: matinée, a las 2.30, con el estreno de la tercera función de la emocionante serial "Ruth la aventurera", creación de la valiente y bonita actriz Ruth Roland, y "La última estafa", film de sensacionales aventuras policiales. En especial y noche va el estreno de la última producción del célebre director de la Paramount, Cecil B. de Mille, titulada "En poder del enemigo", creación de la gran actriz Agnes Ayres y el simpático Jack Holt.

HIPPODROME

"Las tres funciones de hoy. — Matinee a las 3, fin de la emocionante serial "En las garras del águila". "A chopazo limpio" por Hoot Gibson. Hace el rol de cow-boy pasado por agua tibia. Lo apodan "Goofy" que en buen chileno es algo como sangre de horchata. Finalmente la divertida comedia "Los rivales". Especial a las 6.30. Grandioso éxito, 2.a función de la extraordinaria serial Universal, "En la época de Daniel Boone". Protagonistas: Pack Mower el simpático y formidable cow-boy en el rol de Jack Gordon, Eileen Sedgwick la intrépida heroína de las "Huellas del terror", en el rol de Susana Boone. Noche 9.30 "Cazando bandidos", por Jack Hoxie, acompañado de Hellen Rosson.

DIECIOCHO

En Matinée, a las 3 P. M., con el siguiente programa: 1.o, "Actualidades mundiales"; 2.o, "La casa de los fantasmas", la última creación gigante de Harold Lloyd; 3.o, "Riñas y Rugidos", cómica por leones; 4.o, "Caído del cielo", otra chistosísima cómica por el célebre mono Morisqueta; 5.o, "Cazador de lobos", drama de aventuras de cow poys, por Roy Stewart, y finalmente "Atacando la línea", cómica Universal, por el famoso actor infantil, Budy Mensiger.

Precios y hora de costumbre.

En las secciones de moda, especial y noche, espectáculo especial para señoritas. Estreno de la hermosa producción social de la "Paramount", titulada: "Redención de amor". Película de hermoso argumento, y tema de moralidad absoluta, interpretada por Hope Hampton. En vermouth: fuera de programa, va la chistosa creación de Harold Lloyd, titulada: "La casa de los fantasmas".

ATENAS

Hoy cuatro funciones. — De carácter extraordinario por su atracción y méritos de arte son las cuatro funciones que hoy ofrecerá el Atenas y que se inician con una matinée doble que comprende la exhibición de la emocionante serial por Charles Hutchison, "El rey de la rapidez", la que se presentará en su función tercera con los capítulos El Lago de los Caimanes, Prisionero y El Colmo de la Audacia. A esta funcion se agrega un programa cómico especial. En la tanda selecta y como estreno absoluto en el barrio se presentará el film extraordinario de la Star de Luxe, "Hombros de mujer", bellísima obra protagonizada por la actriz más elegante de América, Irene Castle. En la vespertina y en la nocturna irá el estreno de la superproducción First National, "Embustera adorable", por Constance Talmadge, con las comedias cómicas "Agapito cazador", por Larry Semon, y "Periquete Jonás", asunto cómico-bíblico, parodista, de graciosas situaciones, interpretado por Jimmy Aubrey, "el hombre de los ojos fijos".

EXCELSIOR

"Embustera adorable", por Constance Talmadge. — En la especial y noche de hoy, anuncia esta sala, el estreno de la producción First National: "Embustera adorable", comedia social. Protagoniza la obra Constance Talmadge.

Matinée con programa triple. Episodios finales de la serie "Las garras del Aguila", tercera función de "El rey de la rapidez" y programa cómico a cargo de Harold Lloyd.

ELECTRA

En poder del enemigo. — Producción extraordinaria de la Paramount Pictures en sus funciones de especial y noche.

Son sus intérpretes Agnes Ayres secundada por Wanda Hawley, Jack Holt y Walter Hiers.

Un magnífico programa orquestal completará las funciones de hoy.

En la matinee anuncia la tercera función de Ruth la aventurera por la linda Ruth Roland y la cómica "Caída de las nubes" y el drama "La bailarina del antifaz".

En la selecta la gran cinta social "La hija de la pantera negra", adaptación de poema de Swinburne "Faustina" creado por Florence Reed.

MINERVA

Tres funciones dará hoy este cine de la calle San Pablo.

Matinée, a las 6. Segunda función de la serie universal "En los tiempos de Daniel Boone", por Eyleen Sedwick y Jac Moore.

Tercera función de la serie "El rey de la rapidez", por Charles Hutchinson, episodios: 7, El lago de los caimanes; 8, Prisionero; 9, El colmo de la audacia.

Además, una cómica universal.

Especial 6.30. Segunda función de la emocionante serie "Ruth, la aventurera" y "El hombre que asesinó". Creación de la divina actriz Mae Murray.

Noche 9.30. "El hombre que asesinó" y el fenómeno de la risa Harold Lloyd, en su graciosa creación "La casa de los fantasmas".

INDEPENDENCIA

En la matinee a las 3 P. M., se exhiben, "La casa de los fantasmas", la mejor de las creaciones cómicas de Harold Lloyd "Riñas y rujidos" cómica de [illegible] extraordinaria por Chaplin II y los "Leones amaestrados del Circo Barnum", y "Caída de las nubes", por un circo de mo

"PIDA VINO BENITEZ"

COLISEO NACIONAL

COMPAÑIA DE OPERETAS RETES JARQUE

HOY Domingo 13 de Abril HOY

Tres grandes funciones

Matinée, 3.30. Exito.
"MIS HELYETT"
Vermouth, 6.30. Gran éxito:
"LA MONTERIA"
Noche, 9.30. Gran suceso,

"La Danza de las Libélulas"

Lujosas presentaciones.
Localidades en "La Higiénica".
AHUMADA 132
PLATEA: $ 3.00

HOY DOMINGO 13 ABRIL

Compañía Rusa

Vermouth 6.30 con un escogido y variado programa.
NOCHE 9.30 GRAN FUNCION CON NUEVO PROGRAMA

MAÑANA LUNES 14 ABRIL

SEGUNDO CONCIERTO DEL EMINENTE PIANISTA CHILENO

Armando Palacios

Música de Schuman, Chopin y Listz-Busoni.

IMPERIAL

HOY

Matinée doble:

Los Misterios de París

4.a función, y

El Rey de la Rapidez

Ultima función.

ESPECIAL Y NOCTURNA

Tandas dobles:

MARIA ANTONIETA

por DIANA KARENNE, y

Sangre del Oeste

por TOM MIX.

Cerro Santa Lucía

GRAN BAILE

HOY A LAS 6 P. M.
Bandas militares
Caballeros $ 3

MUNDIAL

PLAZA ALMAGRO — TEL. INGLES 257 (Matadero)
APLAUDIDA ORQUESTA EN ESPECIAL Y NOCHE

EL CINE DE LOS GRANDES ESPECTACULOS

ESPECIAL, A LAS 6.15
Y NOCHE, A LAS 9.30

PRESENTA
EN

2 MARAVILLAS 2

Mme. SANS-GENE

FAMOSO DRAMA DE SARDOU—OBRA NAPOLEONICA QUE ELECTRIZA TANTO COMO "LA MARSELLESA" Y CONMUEVE HASTA LAS LAGRIMAS

ADEMAS 4.a FUNCION DE LA NOVELA APLAUDIDA CON FRENESI:

Los Misterios de Paris

MATINEE, a las 3 "¡Risa y sensación!" Diluvio de carcajadas con el programa Cómico Imperio por los "Ases" de la risa: HAROLD LLOYD, LARRY SEMON y BEBE DANIELS y Cuarta de "EL REY DE LA RAPIDEZ".

Franklin

SAN DIEGO 2018

PROGRAMA MAX GLUCKSMANN

MARTES: CHAPLIN, RVDO. KARADURA.

HOY - 6.30 y 9.30 - DORALDINA

La bailarina de cuerpo escultural y célebre en el mundo entero, en su UNICA creación para el cine, el intenso drama pasional desarrollado en una cálida isla tropical,

FRUTO de PASION

FASCINADORAS DANZAS DE HAWAY POR DORALINA

y las bailarinas del BATACLAN y FOLLIES de Nueva York.

ESPECIAL, 6.30.

En doble programa con la 3.a función de la serie

EN LOS DIAS DE DANIEL BOONE

NOCHE, 9.30.

Acompaña a "Fruto de Pasión",

AMOR DE MARINOS

MATINEE, a las 2.30.

2.a función de RUTH, LA AVENTURERA.
1.a función de EN LOS DIAS DE DANIEL BOONE.
HOOT GIBSON en Cazador de emociones, y cómica final.

TEATRO NOVEDADES

MATINEE COLOSAL: "EL REY DE LA RAPIDEZ", 4.a función por Charles Hutchison y Lucy Fox. — EL RASTRO DE LA POLVORA, por Hoot Gibson, y además 3 comedias por HAROLD LLOYD.

HOY — 3 FUNCIONES —o— CUETO Y AVENIDA PORTALES

ESPECIAL — FUNCIONES DE MODA —. NOCHE: El maravilloso foto - espectáculo histórico en una función:

MARIA ANTONIETA

No son válidas las entradas de favor.

TEATRO AV. MATTA — HOY TRES NOTABLES FUNCIONES

MATINEE COLOSAL
A LAS 3

La grandiosa película de Griffith,

ALLA EN EL ESTE

Y

Las Aventuras de Ruth

Episodios 4, 5 y 6.

6.30 — FUNCIONES DE MODA — 9.30

A gran orquesta Jazz-Band. Estreno hermosísimo titulado

ASI SON LAS MUJERES

protagonista la angelical **JEWELL CARMEN**

El argumento está basado en la historia de una simpática ladrona aristócrata que llega un día, mediante el amor de un hombre honrado, a vencer sus malas inclinaciones.

MINERVA

SAN PABLO,
esquina Chacabuco
— HOY —

MATINEE, a las 3.

2.a función de la serie "EN LOS TIEMPOS DE DANIEL BOONE"
3.a función de la serie, **EL Rey de la Velocidad**
y COMICA UNIVERSAL

Especial, a las 6.30

2.a función de la serie **"Ruth, la aventurera"**
y la colosal producción, "EL HOMBRE QUE ASESINO", por MAE MURRAY.

NOCHE, a las 9.30

"El hombre que asesinó"
por MAE MURRAY, y HAROLD LLOYD.
En su fenomenal producción, "LA CASA DE LOS FANTASMAS

---

nos a cargo del popular monito Morisqueta. Y el emocionante drama de Cow-Boys, "Limpiando el desierto" con colosales proezas hípicas por los mejores jinetes del Far-West americano.

En la especial a las 6.30 P. M. se exhibe la tercera función del grandioso serial de Pathé N. Y. "Ruth la aventurera", obra de emocionantes aventuras, sensacionales peripecias y notables proezas de todo género por la linda y audaz "Reina de seriales Ruth Roland", las series que se exhiben se titulan; 7.a "El mensajero falso"; 8.a, "La modelo del harem"; y 9.a, "La cuadrilla del sótano".

En la función nocturna a las 9.30, se estrenan el emocionante drama pasional, titulado: "El corazón de un hereje". Interpreta esta linda vista James Kirkwood, y Mary Thurman. Además se estrena "Internado de señoritas", interpretado por Eva Novak y las más esculturales bañistas y chicas atléticas de Hollywood.

AVENIDA

"Madame Sans-Gene". — En matinée doble se presenta la novela de aventuras, luchas y matchs de box a puño limpio: "Cazando bandidos", interpretada por Jack Hoxie. Además se estrena un programa cómico compuesto de las comedias "El hijo de Ananías", "Hecha de medida", "A tiro limpio" y "Atacando la línea". En especial y noche se presenta por última vez "Madame Sans-Gene". Es éste el más valioso exponente del cine latino y un drama que revive en toda su magnitud aquella época heroica de las conquistas del Emperador y de los amores épicos.

PROVIDENCIA

Constance Talmadge. — Para las funciones de tarde y noche, se anuncia la comedia social "Embustera adorable", creación de Constance Talmadge.

La matinée con programa doble. La primera función de la super-serial Daniel Boone y programa cómico por Harold Lloyd y demás gallardos caraduras.

DIECIOCHO

El programa de hoy anuncia la producción social titulada "Redención de amor" por Hope Hampton, y la última creación de Harold Lloyd: "La casa de los fantasmas. En la matinée figuran en el cartel las cómicas "La casa de los fantasmas", por Harold Lloyd: "Riñas y rugidos", cómica por leones; "Caído del cielo", cómica por el mono Morisqueta: "Cazador de lobos", dramita de cow-boys, por Roy Stewart, y "Atacando la línea", por el actor infantil Buddy Messinger.

AVENIDA MATTA

Sus tres funciones.—En la matinée la presentación de "Allá en el Este". Junto con esta película se estrena la segunda función de la serial de Ruth Roland, "Ruth de las montañas". Es un buen programa, como se ve, lo mismo que el de la especial y nocturna, que cuenta con dos películas: una de ellas, es la que interpreta Jewell Carmen, "Así son las mujeres", pieza que es un divertido y ameno estudio del alma femenina, con demostraciones muy interesantes y valiéndose de una historia real. Además se dan algunas cómicas.

SELECTA

La matinée consta de cuatro atracciones, las que se dan en el orden siguiente: los episodios 10-11-12 de "Las garras del águila", penúltima función. Van también las cómicas de cow-boys "La ley del todopoderoso", por Roy Stewart; "La fuga", por Tom Mix, "Tom Santschi" y "Romeos Romanos", cómicas. La especial y nocturna cuentan con la presentación de "El pequeño Lord Fauntleroy", por Mary Pickford.

ALAMEDA

Los programas para hoy.—Esta sala tiene una matinée doble formada por dos series: los episodios 7-8-9 de "En la época de Daniel Boonen", película que tiene mucho de interesante para nosotros los chilenos. Siguen a esta vista lo sepisodios 7-8-9 de "Ruth la aventurera". Como de costumbre, las seriales norteamericanas encaminan en cada nueva jornada sus argumentos a otros ambientes. Esto es lo que se ve en estos dos trabajos. La especial y la nocturna cuentan con la creación de arte "El triunfo del honor", que refleja un aspecto social de alto valor espiritual. La interpreta Rockliffe Fellows y Buddy Messinger. Van también, en ambas funciones, películas cómicas.

PROXIMOS ESTRENOS

Gabriela Robinne en "Flor del mal". de Baudelaire. — Para este Miércoles que es su próximo día de moda, está anunciando la Sala Imperio el estreno de la suntuosa producción francesa titulada "Flor del mal", obra que está inspirada en el "Himno a la belleza", del poeta Carlos Baudelaire. La protagoniza Gabriela Robinne en compañía de su esposo Mr. Alexander, y la obra toda es una dechado de perfecciones y de especiales encantos para el mundo femenino. En materia de lujo, de toilettes de última novedad y de espléndidos escenarios la cinta es de primer orden. Mucha parte de la acción pasa en Niza y el resto en París.

"La fuerza desconocida", por Mildred Harris Chaplin.— En sus funciones de moda del Martes de la presente semana, presentará el Splendid el estreno de una super-producción pasional del "First National Circuit 1924", titulada: "La fuerza desconocida", emocionante drama pasional, cuyo argumento está basado en el poder que ejerce sobre la madre el afecto por su hijito. Es una obra conmovedora, trata temas basados en el problema de la vida conyugal aristocrática, y con tal acierto están presentados que logra en muchas de sus escenas conmover hasta las lágrimas al espectador. Hace en esta obra su última creación artística la encantadora ex-esposa de Chaplin, Mildred Harris.

"El primer beso es el que manda". —Por una equivocación de la Compañía de los Artistas Unidos se habló ayer de los nuevos programas de esta organización, mencionando una cinta que lleva como título "El pecado del viejo". Esta película no lleva tal nombre; se le confundió con otra, y es el nuevo programa la que titula "El primer beso es el que manda", película de arte y modernismo. Se trata en esta obra de una manera de hacer que pocas se ha visto y que es la que el público exige: hoy en día el espectador no desea dramas recios, de poca realidad, de una raigambre falsa y ruda. Prefiere el espectáculo ameno, delicado, escenas que vayan reuniendo una serie de sensaciones que no golpeen mucho el espíritu.

El argumento de esta obra es de corte muy moderno. Hay humorismo y algunos detalles sentimentales que causan una impresión muy grata. El primer beso imprime al espíritu el sabor del amor; no se olvida nunca, por ello es que manda, que obliga siempre al recuerdo converger a él y revivirlo. ¿Quién se ha olvidado de su primer amor? Es ésta la base, pero no se trata de un cuento romanticón, de falsa poesía, sino que de una historia donde dos se aman, se besan y recuerdan la frase de sus padres que dice que el primer beso es el que manda.

"La Machona", por Italia Manzini.— La Mundial Film ha aprovechado la actualidad de la novela "La Machona", para reeditar su famosa novela "Hembra", con dos actos agregados y con los títulos adaptados a la citada novela.

Italia Manzini caracteriza a una de esas mujeres de la post-guerra, de sistema nervioso gastado por los excesos y cuya vida está exclusivamente dedicada al goce. Ellas pasan por sobre todas las conveniencias sociales, sobre todo código de la moral y convierten a los hombres en simples instrumentos de sus caprichos.

Esta cinta se reestrenará el Martes en los teatros Setiembre y Brasil y el Miércoles en el Esmeralda.

Ayer fué exhibida privadamente ante el señor Intendente y otros caballeros, y fué aprobada con la salvedad de no permitirse entrada a menores.

PROGRAMAS DE HOY

IMPERIO. — Matinée: "María Antonieta" y "Harold Lloyd en Siberia". Especial y nocturna: "Lo maravilloso", por Norma Talmadge y Harrison Ford

ALHAMBRA Y VICTORIA. — Matinée: "Los misterios de París", tercera función, y "Las tres balas", por W. Farnum Especial y nocturna: "El poder de la virtud" por Perla White", y actualidades Pathé 98-99.

IMPERIAL. — Matinée: "Los misterios de París" cuarta función, y "El rey de la rapidez", quinta función. Especial y nocturna: "María Antonieta" y "Sangre del Oeste", por Tom Mix.

REPUBLICA. — Matinée: "El pequeño Lord Fauntleroy". Especial y noche: "Mentirosa sincera".

ATENAS. — Matinée: "El rey de la rapidez", tercera función, y cómicas. Selecta: "Hombros de mujer", por Irene Castle. Especial y nocturna: "Embustera adorable", por Constance Talmadge y cómicas por Larry Semon y Jimmy Aubrey.

SETIEMBRE. — Matinée, a las 2.30: tercera función de "Daniel Boonen", "Jugando con el honor" y "Hansel y Gretel" por Pirulita. Vermouth y noche: "Madame Sans-Gene", drama de Sardou, y "Hansel y Gretel", por Pirulita.

BRASIL. — Matinée, a las 2.30: segunda función de "Daniel Boonen", "El cazador de emociones" por Hoot Gibson, y "Hansel y Gretel" por Pirulita. Vermouth y noche: "Jugando con el honor" y "Hansel y Gretel", por Pirulita.

ESMERALDA. — Matinée a las 2: tercera función de "Daniel Boonen", "El cazador de emociones" por Hoot Gibson, y "Hansel y Gretel", por Pirulita. Selecta, a las 4.30, "Los modernos fariseos"; platea: $ 1.50. Vermouth y noche: "Jugando con el honor" y "Hansel y Gretel", por Pirulita.

ODEON. — Especial y noche: "En poder del enemigo", por Agnes Ayres, Wanda Hawley y Jack Holt. Matinée: "Ruth la aventurera", "La última estafa" y una cómica final.

NOVEDADES. — Matinée: "El rey de la rapidez", cuarta función; "El rastro de la pólvora" y comedias por Harold Lloyd; especial y nocturna: "María Antonieta".

YUNGAY.—Matinée triple: "Compañeros de presidio", por Ursus; "Miguel el maldito", por la mujer atleta Astreas; y cómica; especial y noche la película "Justicia de los hombres" o "Virgen errante", por Linda Pirci.

AVENIDA. — Matinée doble: "Cazando bandidos", por Jack Hoxie, y programa cómico Universal; especial y noche: "Madame Sans-Gene", por Hesperia.

SPLENDID

Hoy: Matinée a las 3 P. M.—Chaplin "Reverendo Karadura" y "En poder del enemigo" por Agnes Ayres.

Selecta a las 5 P. M.—Primera de la noche a las 9.30, Chaplin "Reverendo Karadura".

6.30 y 9.30. — Estreno: "La suplente" por Doris May y Wallace Mac-Donald

INDEPENDENCIA

Hoy: Matinée a las 3 P. M.— "La casa de los fantasmas" por Harold Lloyd, "Riñas y rujidos" por los leones y "Caída de las nubes", por el monito Morisqueta.

Especial a las 6.30 P. M.—"Ruth la aventurera", series 7.a, 8.a y 9.a por Ruth Roland.

Nocturna a las 9.30. — "El corazón de un hereje", por Mary Thurman y James Wirtwood e "Internado de señoritas", por Jane Novak y las chicas atléticas.

ELECTRA

Especial y noche Un grandioso estreno extraordinario Paramount "En poder del enemigo", por Agnes Ayres y Wanda Hawley.

Selecta "La hija de la pantera negra.

Matinee.—Ruth la aventurera, 8.a

IRIS

Matinee. — "El Rey de la rapidez" (4.a función) por Charles Hutchison, "El jinete solitario", por Jack Perrin y "Agapito colegial", por Larry Semon.

Especial y noche.—"Misión divina" por Niles, Welch y Peggy Shaw.

EXCELSIOR

Matinée triple.— Fin de la "Las garras del águila", Tercera "el Rey de la rapidez" y programa cómico

Especial y noche. — "Embustera adorable" por Constance Talmadge

PROVIDENCIA

Matinee doble. — Primera de Daniel Boone y programa

Especial y noche. — "Embustera adorable" por Constance Talmadge

HIPPODROME

Matinee. — Ultima función "Las garras del águila", "A chopazo limpio", por Hoot Gibson y "Los les", cómica.

Noche.—"El cazador de bandidos" por Jack Hoxie

MINERVA

Matinée.—"Daniel Boone", la serie "El Rey de la velocidad" cómica final.

Especial.—"El hombre que asesinó", por Mae Murray y la de la serie "Ruth la aventurera"

Noche, 9.30 — "El hombre que asesinó" y Harold Loyd en "La casa de los fantasmas".

POLITEAMA

Matinee.—"Ruth aventurera" función "En este pícaro Harold Lloyd.
rold Lloyd.

Selecta.— "El anillo del ni".

Especial y noche. — "Mariposa de alas rotas".

MUNDIAL

Matinée. — Tercer programa cómico Imperio y cuarta función "El Rey de la rapidez".

Especial y noche. — "Mme. Sans Géne" y cuarta función de misterios de París".

SEMI-CORSES

Con faja de elástico.

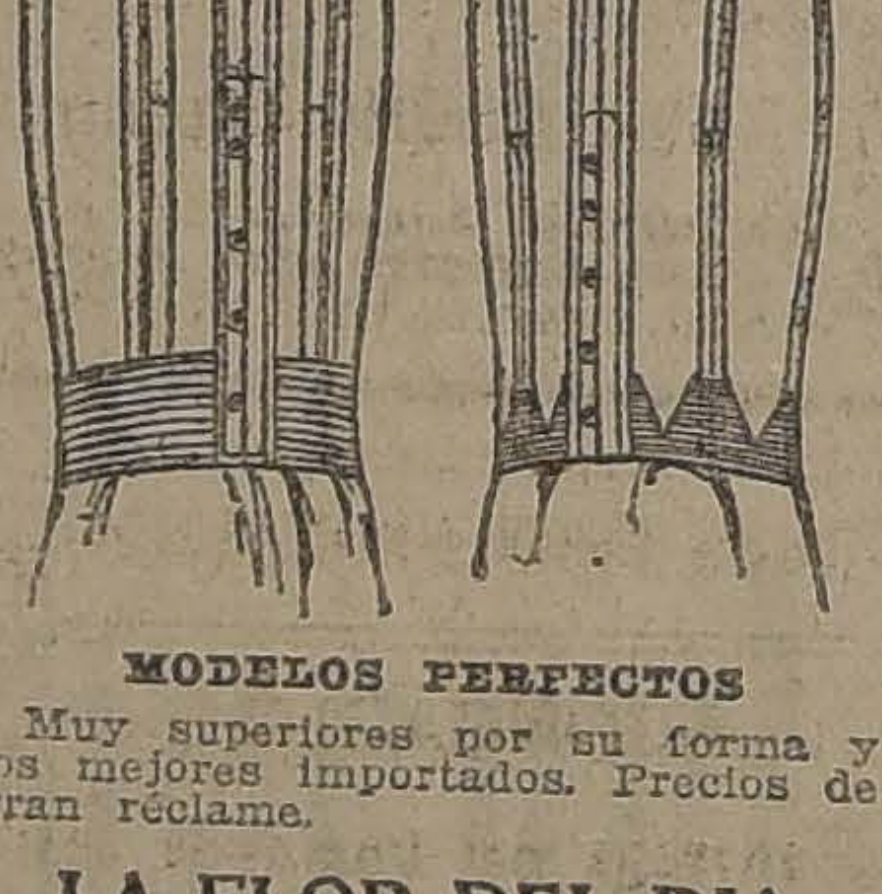

MODELOS PERFECTOS

Muy superiores por su forma y los mejores importados. Precios de gran réclame.

LA FLOR DEL DIA

SAN ANTONIO 98, ESQ. MONEDA

Era príncipe
de la casa
de Austria
y se enamoró
de una joven
modesta.
Se llamaba
MAXIMILIANO.
Vea Ud.

"LOS AMORES DE UN PRINCIPE"

Por ella sufrió,
por ella se
humilló y
por ella quiso
ser pobre y
anónimo.

MARTES 29

SETIEMBRE
Y BRASIL

UNIVERSAL PICTURES CORPORATION

IRIS

Castro 130. Tel. Inglés 3766

Hoy matinée a las 2 1|2
Cuarta de

EL REY DE LA RAPIDEZ
por Charles Hutchison.

EL JINETE SOLITARIO
por Jack Perrin.
Y la cómica por LARRY SEMON,

AGAPITO COLEGIAL

Especial 6.15. Noche 9.30
Estreno especial para señoritas. Producción FOX,1924.

MISION DIVINA
por Niles Welsh y Peggy Shaw.

Ya no hay que pensarlo

ni discutirlo

TODO EL MUNDO ESTARA DE ACUERDO QUE EL

MAXIM

RESTAURANT Y BAR

ES UNO DE LOS MEJORES DE SANTIAGO

SERVICIO DE COMEDOR, CANTINA Y COCINA

Un personal especial está destinado a la atención de los servicios a domicilio. Recibimos órdenes para la atención de Banquetes, matinées, matrimonios, etc., etc.

PRECIOS MUY EQUITATIVOS

Para atender sus órdenes, nos basta un llamado al teléfono N.o 1932.

Restaurant Maxim

AGUSTINAS 1036

ELECCIONES

EN GENEROS PARA ABRIGOS

PUEDE HACERLAS CON TODO EXITO EN LA

CASA EL SOL

21 de Mayo 615

PARA ABRIGOS

GAMUZA, en 120, a.	$ 13.80
GAMUZA, en 125, a. .	$ 15.80
GAMUZA, en 130, a. .	$ 17.00
GAMUZA, en 140, a. .	$ 18.90
GAMUZA, en 145, a.	$ 20.00
PERLINA, en 150, a.	$ 19.25
JACQUAR, en 140, a.	$ 29.50
JACQUAR, en 150, a.	$ 30.00

PARA TRAJES

LANA, en 0.90, a. .	$ 6.00
LANA, en 115, a. . .	$ 8.50
POPELINA fina, a. .	$ 12.00
POPELINA listada, a .	$ 18.50
POPELINA extra. . .	$ 22.00
TRICOTINA gruesa, en 135.	$ 19.80

SEDAS

CREP marrocain, 100	$ 26.40
ESPUMILLA, 100. .	$ 27.00
JACQUAR, en 125, grueso.	$ 48.00
RASO Liberty, en 100	$ 26.50
PONGE, en 70.	$ 9.60
OTTOMAN	$ 6.60

COTIES

DAMASCO, en 140. .	$ 8.90
DAMASCO, en 160 .	$ 9.80
LISTADO, en 125. . .	$ 4.20
LISTADO y satinado.	$ 6.50

CREAS

CREA 1|2 hilo, en 165	$ 5.50
CREA 1|2 hilo, en 160	$ 8.50
CREA 1|2 hilo, en 245	$ 12.50
CREA 1|2 hilo, en 220	$ 10.00
CREA cruda en 160.	$ 4.50
CREA blanca, en 140	$ 3.90

SOBRECAMAS

De 1 plaza satín y cretona, c|u.	$ 26.00
De 1 1|2 plaza, en rico satín, c|u.	$ 38.00
De 2 plazas, de raso grueso, c|u.	$ 48.00
De 2 plazas, de raso fino, c|u.	$ 55.00

FRAZADAS

De algodón, un color y guarda.	$ 8.50
De id., clase fina. . .	$ 14.00
De id., clase extra. .	$ 22.00
De lana, 1 1|2 plaza.	$ 32.00
De lana, 2 plazas. . .	$ 40.00

GARANTIZAMOS AL PUBLICO QUE LOS ARTICULOS QUE SE OFRECEN SON IMPORTADOS Y NO NACIONALES.

CASA EL SOL

21 DE MAYO 615

VALPARAISO

(AGENCIA: ESMERALDA 109) (DE NUESTROS CORRESPONSALES)

LA COMPAÑIA DE SALITRES DE ANTOFAGASTA CELEBRO AYER JUNTA GENERAL DE ACCIONISTAS

DURANTE EL AÑO 1923, OBTIENE UNA UTILIDAD LIQUIDA, DEDUCIDOS LOS GASTOS, DE 20.826,117.50

Se reelige el Directoorio y se le tributa un voto de aplauso por la labor desarrollada

Lo que se dijo respecto a la prórroga de la Asociación

TODAVIA EL POOL

Una de las empresas salitreras de mayor importancia, La Compañía de Salitres de Antofagasta, celebró ayer junta general de accionistas en la que después de aprobarse la memoria presentada por el directorio correspondiente al año financiero 1923, con su respectivo balance, se entró a tratar de asuntos de alto interés para la industria salitrera.

Por unanimidad de votos fué reelegido el directorio y se le tributó un entusiasta voto de aplauso por el acierto con que había llevado los negocios de la Compañía e instándolo para que siguiera inspirado en los mismos propósitos que tan feliz realización habían tenido durante el año último.

Según el balance aprobado, la utilidad líquida obtenida, después de deducir los castigos y provisiones, fué la suma de $ 20.826,117.50.

La compañía tiene 8 oficinas avaluadas en $ 72.568,998.49 y gira con un capital de 115.369,272.49.

El Fisco recibió de esta Compañía durante el año 23, por contribuciones, derechos de exportación e importación, etc. la suma de 21.588,962.83 pesos.

Durante la reunión de ayer se trató extensamente el punto relacionado con la prórroga de la Asociación de Productores y hubo unanimidad de opiniones para aprobar ampliamente lo que el Directorio ha hecho en este sentido y acordó pedir al Directorio obtenga que en los estatutos de la nueva Asociación **se reconozca en las compañías en general el valor real de las producciones hechas por las oficinas como base de apreciación para fijar las capacidades productivas, lo que infiuye directamente en las finanzas de las compañías".**

Después de reiterar su confianza al Directorio y aplaudir su labor, se le dejó ampliamente autorizado para concurrir a las reuniones de la Asociación y resolver lo que el Directorio estime conveniente respecto a la prórroga.

En términos generales los señores accionistas se manifestaron partidarios de la prórroga, pero siempre que se contemplen los puntos de vista ya indicados.

En la memoria presentada y aprobada ayer entre otras cosas muy interesantes encontramos un párrafo referente al Pool, de recordada memoria, que dice:

"Compromisos con el Pool.—Hasta el 4 de Marzo del presente año, la industria salitrera llevaba abonado 1.418,251 libras esterlinas a cuenta de £ 1.500,000 que se comprometió a pagar con motivo de los arreglos con el Pool, quedando así un saldo pendiente de £ 81,749. Para cubrir este saldo deberán exportarse 225,627 toneladas más, con lo cual se alcanzará hasta el mes de Junio próximo.

La industria marchará desde entonces libre de un gravamen oneroso que a la sola Compañía le significa hasta ahora un desembolso de £ 126,302.

Accidente ferroviario en el túnel de San Pedro

Cerca de las dos y media de la madrugada de ayer se desrieló un carro del equipaje acoplado que trae la leche y verduras del ramal de Los Andes y otro local dentro del túnel de San Pedro como a cien metros de la entrada. El carro se tumbó sobre una de las paredes del túnel, aún cuando no hubo desgracias que lamentar el trabajo de volver el coche a su línea fué sumamente difícil por ser dentro del túnel.

La línea quedó expedita a las 9 3|4 de la mañana y todos los trenes que circulan, antes de esa hora incluso el expreso que va de Valparaíso a Santiago sufrieron retardo en sus itinerarios.

En el lugar del accidente quedó el coche que traía la leche y verdura, de Los Andes, por lo que Valparaíso careció de estos alimentos en su hora oportuna.

Un tranvía destroza un niño de 12 años

En la noche del Viernes al Sábado, cerca de las 10, un tranvía de la línea de la calle Blanco atropelló en esta calle, entre los pasajes 2 y 3, a un niño como de doce años de edad dejándolo horriblemente mutilado.

El muchacho, llamado Vicente, y cuyo apellido se ignora, falleció en el trayecto a la Asistencia Pública.

Movimiento marítimo

Ayer llegaron:
El "Bantu", de Nueva York.
Ayer salieron:
El "Aconcagua", para Nueva York.
El "Buenos Aires", para Barcelona.
El "Elder Branch", para Liverpool.
El "Mercedes", para Arica.
El Lunes 14 llegan:
El "Lautaro", de Corral.
El "Tosca", de San Francisco de California.
El "Marget", de Antofagasta.
El Domingo 13 llegan:
El "Santa Luisa", de Talcahuano.
El "Inca", de Puerto Montt.
El "Valdivia", de Corral.
El "Allipen", de Corral.
El Martes 15 llegan:
El "Magellan", de Glasgow.

VIDA SOCIAL

LA PARTIDA DEL "ACONCAGUA".— Ayer, a la 1 P. M., zarpó de Valparaíso con sus cabinas totalmente ocupadas, este magnífico vapor de la Cía Sud Americana de Vapores, con destino a Nueva York.

La cabina de lujo del vapor fué ocupada por el señor Luis Izquierdo y señora Isabel de la Fuente de Izquierdo, quienes fueron despedidos hasta a bordo, por un grupo de sus relaciones, entre los cuales anotamos a las siguientes personas: señor Alfredo Santander y señora Inés García de Santander, señor Daniel Escobar Cerda, señora Ema de la Fuente de Escobar, señora Bustos de Prieto, señora Alicia de la Fuente de Zegers, señoritas Lucía y Raquel de la Fuente, señorita Tita Escobar de la Fuente, señorita Lucrecia y María Bustos Muñoz, señorita Teresa Pinto Moreno y señores: Jorge H. Jones, Alfredo Santander, Guillermo Condon, Luis Gómez Carreño, Fernando Lira, H. Greve, Daniel Eugenio y Alvaro de la Fuente Morel.

—En el mismo vapor se dirigió a Lima, el conocido hombre de negocios de la capital, señor Marcial Molina.

Para Iquique, el mayor señor Enrique Simms, señora y familia.

Para Antofagasta, el señor Guillermo Klammer y señora; Alvaro Santa María, Guillermo Birrell, Juan Serrano y señora; Enrique Besa, señora y familia, Francisco Subercaseaux y varios otros.

RECEPCION.— El Martes próximo, la señorita Luz Rudolphy Saavedra ofrecerá una recepción en honor de un grupo de sus relaciones sociales en su residencia de la calle Salvador Donoso.

A EUROPA.— El 23 del presente se dirigirán a Europa, a bordo del "Essequibo", el señor Einar Rosenqvist, señora Sara Grudy de Rosenqvist, sus hijas Mery y Nora, y el señor Erik Rosenqvist Grundy.

A SANTIAGO.— En el expreso de la tarde de ayer se dirigieron a Santiago los señores Manuel Antonio Maira, Carlos del Campo, Germán Riesco Errázuriz, Julio Pereira Iñiguez, Manuel Araya, Jorge Silva Somarriva y varios otros.

DON LUIS SALAS ROMO.— De la capital llegó ayer el señor Luis Salas Romo.

EN CASA DE LA FAMILIA GARCIA TELLO.— Ayer en la tarde tuvo lugar en su residencia de este puerto, la recepción y baile que ofrecían a sus numerosas relaciones, los esposos García Tello, con motivo de haber recibido uno de sus hijos el título de doctor en medicina.

Los numerosos invitados fueron galantemente atendidos por los dueños de casa, quienes prodigaron a sus relaciones con toda clase de atenciones.

Una buena orquesta amenizó la danza y se sirvió un exquisito buffet.

A avanzadas horas de la tarde se retiraron los invitados, muy agradecidos de las atenciones recibidas.

ENFERMOS.—Completamente restablecida de salud se encuentra la señora Aída Asenjo de Andonaegui.

—Un poco delicada de salud se encuentra la señorita Iris Aninat F.

—Completamente restablecido se halla el señor don Guillermo Andrade.

—Mucho mejor de salud se encuentra el señor don Luis Alamos Silva.

MATRIMONIO. — Pasado mañana será bendecido privadamente en este puerto, en casa de la novia, el matrimonio de la señorita Elena Bianchi Rojas con el señor Duncan T. Livingston.

EN EL CLUB DE VIÑA.—Esta tarde tendrá lugar en los salones de esta institución, la recepción y baile que los Domingos ofrece el Directorio del Club de Viña del Mar a las familias de sus socios y relaciones de estos.

La orquesta que dirige el maestro Folatre amenizará la reunión, ejecutando las últimas novedades musicales.

Juegos Florales del Ateneo de Valparaíso

Como lo hemos anunciado, la señora esposa del Intendente de Valparaíso, señora Isidora de Pinto Concha, ha tenido este año lo mismo que el anterior, la bondad de aceptar la petición que le hizo el Directorio del Ateneo de Valparaíso de tomar la presidencia de la Comisión Organizadora de los Terceros Juegos Florales, que se celebrarán en el Teatro Setiembre el 23 de Abril corriente.

Para mañana Lunes a las 6 P. M., la señora Boonen de Pinto ha invitado a las siguientes señoritas de Valparaíso y Viña del Mar a una reunión en su casa habitación en el Palacio de la Intendencia, a fin de elegir entre las que acepten y concurran a la reunión a las que formarán la Corte de Amor: Aída Purcell Winter, Isabel Rivera Bianchi, Luisa Nugent Biggs, Eva Baraona Sthar, Lilly Bruna Sampaio, Luz Rudolphy Saavedra, Lucía Court Echeverría, Aída Adonaegui Asenjo, Mariana Price Délano, Isabel Antoncich Vásquez, Emma Yentzen, Iris Gompertz Gana, Elena Marincovich, Laura Cave B., Gabriela Valenzuela, Carolina Rojas S., Teresa del Río Morel, Tita Escobar de la Fuente, Isabel Eastman Beeche, Delia Vallebona Pascal, Eliana Searle Huici, Teresa García Lyon, Elena Torres Maillard, Paulina Errázuris Dávila y Sara Boonen B.

Las señoritas anteriormente nombradas, que por algún atraso de las tarjetas invitaciones no las reciban oportunamente y que no tengan inconvenientes para aceptar la invitación, deberán considerar la presente publicación como suficiente invitación.

¿HUBO UN CRIMEN A BORDO DE LA DRAGA "MEXICO"?

En nuestra edición de ayer dimos cuenta de la misteriosa desaparición del joven Alberto Poza, hijo del capitán de la draga México de la Casa Pearson, y ayudante de cámara de la misma nave.

El joven Poza, de 17 años de edad, se embarcó como todos los demás empleados de la Draga y ésta se dirigió a dragar frente a Laguna Verde. Allí se notó su desaparecimiento y hasta ahora no hay el menor indicio de lo que le pueda haber ocurrido.

El capitán Poza manifestó ayer en la Gobernación Marítima que creía a su hijo víctima de un crimen ocurrido a bordo de la Draga.

Se supone que una vez arrojado al agua tal vez aturdido o ya muerto, las poderosísimas máquinas de absorción que a esa hora estaban en pleno funcionamiento lo han chupado. Esta máquina tiene una serie de departamentos y unas aspas que separan la arena del fango, peñascos y otras materias, las que son trituradas completamente y arrojadas nuevamente al mar por otras cañerías enormes.

Si esto hubiera ocurrido, como se lo imagina el señor Poza, sería imposible encontrar el cadáver de la desgraciada víctima.

La Gobernación Marítima ha dado cuenta de lo ocurrido a la justicia ordinaria para la iniciación del proceso respectivo.

AVISOS DE VAPORES

GRACE LINE
"SANTA LUISA", 16 DE ABRIL
Saldrá de Valparaíso, a las 1 P. M.
Gran rebaja en los precios de pasajes a Nueva York.
PROXIMAS SALIDAS "SANTA TERESA", Abril 30
"SANTA ANA", Mayo 14.
"SANTA ELISA", Mayo 28.
SOLICITEN PORMENORES DE LOS AGENTES:
Grace y Cía. (Chile) S. A.
HUERFANOS 1087. — SANTIAGO

Sociedad Marítima y Comercial R. W. James y Cía.
LINEA DE VAPORES RAPIDOS DE PASAJEROS
FRESIA Saldrá para COQUIMBO, HUASCO, TALTAL, ANTOFAGASTA, MEJILLONES, TOCOPILLA, IQUIQUE y ARICA, el JUEVES 17 DE ABRIL, a las 6 P. M.
FLORA Saldrá para: CORRAL, LOTA, TOME y TALCAHUANO, el JUEVES 17 de ABRIL, a las 11 de la mañana.
Por fletes, pasajes y demás pormenores, verse con:
Sociedad Marítima y Comercial R. W. JAMES y Cía.
Blanco 1014. — Tel. Inglés 3652
VALPARAISO
LUIS A. GONZALEZ C.
Bandera 152
SANTIAGO

Soc. Anón. Com. Braun & Blanchard
SERVICIO DE VAPORES
VALDIVIA De VALPARAISO, el 15 de Abril, para: COQUIMBO, HUASCO, CALDERA, TALTAL, ANTOFAGASTA, TOCOPILLA, IQUIQUE y ARICA.
CHILOE De VALPARAISO, el 22 de Abril, para: SAN ANTONIO, TOME, TALCAHUANO, CORONEL, CORRAL, PUERTO MONTT, CASTRO y PUNTA ARENAS.
SANTIAGO
AUGIER, BENAVIDES y Cía.
Bandera 130
VALPARAISO
BLANCO 957-959
Teléf. Inglés 2747. Nacional 261

P. S. N. C.
VAPORES PARA EUROPA
ORTEGA . . 19 Abril 1 P. M.
ORITA . . . 3 Mayo 1 P. M.
OROPESA 24 Mayo 1 P. M.
Para Antofagasta, Mejillones, Iquique, Arica, Mollendo Callao, Balboa, Cristóbal, Habana, Coruña, Santander, La Rochelle, La Pallice y Liverpool.
El "ORITA" no tocará en Iquique.
El "ORTEGA" tocará extra en Jamaica.
VAPORES PARA NUEVA YORK
BOLETOS DE IDA Y VUELTA
Essequibo 23 de Abril
Ebro . . . 21 de Mayo
Essequibo 18 de Junio
1 P. M.
Para Antofagasta, Iquique, Arica, Mollendo, Callao, Salaverry, Paita, Balboa, Cristóbal, Habana y Nueva York.
The Pacific Steam Navigation Company
SANTIAGO: Agustinas 1017 — :-: — VALPARAISO: Calle Blanco
SUB-AGENTES EN SANTIAGO: Transportes Unidos, Estado esquina Delicias; Expreso Villalonga, Agustinas 840.

González, Soffia y Cía.
Línea de Vapores Rápidos de Pasajeros
El magnífico Vapor
"PERU"
saldrá en viaje rápido para COQUIMBO, HUASCO, TALTAL, ANTOFAGASTA, TOCOPILLA, IQUIQUE y ARICA
El Martes 15 de Abril, a las 5 P. M.
Por fletes pasajes y demás pormenores, verse con
Rodrigo Donoso G., G. Alessandri 237, Santiago
González, Soffia y Cía. Blanco 903, Valparaíso

Compañía Sud-Americana DE VAPORES
SERVICIO DIRECTO RAPIDO A NEW YORK
en 18 días, con escala en Antofagasta, Iquique, Callao, Payta y Cristóbal. PROXIMAS SALIDAS
"TENO" Sábado 10 de Mayo, a la 1 P. M.
"ACONCAGUA" Sábado 7 de Junio, a la 1 P. M.
EL PASAJE A NUEVA YORK VALE 250.00 DOLARES EN PRIMERA CLASE Y 110.00 EN INTERMEDIA; A CRISTOBAL, 150.00 Y 65.00 DOLARES, RESPECTIVAMENTE
SERVICIO A GUAYAQUIL
con escalas en Coquimbo, Antofagasta, Gatico, Tocopilla, Iquique, Caleta Buena, Arica, Ilo, Mollendo, Chala, Pisco, Tambo de Mora, Callao, Salaverry, Pacasmayo, Eten, Pimentel, Payta y Guayaquil. PROXIMAS SALIDAS:
"HUASCO" Viernes 18 de Abril, a las 4 P. M.
"AYSEN" Viernes 2 de Mayo, a las 4 P. M.
SERVICIO A PIMENTEL
con escalas en Coquimbo, Huasco, Caldera, Chañaral, Taltal, Antofagasta, Iquique, Pisagua, Arica, Ilo, Mollendo, Lomas, Pisco, Cerro Azul, Callao, Huacho, Supe, Huarmey, Casma, Samanco, Chimbote, Salaverry, Pacasmayo, Eten y Pimentel, PROXIMAS SALIDAS:
"CACHAPOAL" Viernes 25 de Abril, a las 4 P. M.
"MAIPO" Viernes 9 de Mayo, a las 4 P. M.
TARIFA REDUCIDA EN LOS PASAJES DE CAMARA DE LAS LINEAS A GUAYAQUIL Y PIMENTEL, ENTRE PUERTOS CHILENOS: ANTOFAGASTA, $ 125; IQUIQUE, $ 171; ARICA, $ 192
Al solicitar un pasaje es indispensable la presentación del certificado de vacuna
WESSEL DUVAL & Cía.
Huérfanos esq. Morandé, Agentes
COMPAÑIA TRANSPORTES UNIDOS
Estado esquina Delicias, Sub-Agentes

INFORMACIONES DEL INTERIOR

(DE NUESTROS CORRESPONSALES)

ANTOFAGASTA

PORQUE LA LIBRA ESTERLINA ESTA $ 40

LA COMPAÑIA DE SALITRES AUMENTA EN UN 20% LOS SUELDOS A SUS EMPLEADOS

EN LO SUCESIVO SE TOMARAN EN CUENTA LAS FLUCTUACIONES DEL CAMBIO

ANTOFAGASTA, 11.—Ha causado regocijo entre los empleados de la Compañía de Salitres de Antofagasta, el acuerdo tomado por su directorio, según el cual se les aumentará el sueldo en un veinte por ciento, por encontrarse la libra esterlina a cuarenta pesos.

No sólo este acuerdo tomó la Compañía, sino que ha establecido una tabla de aumentos que estará de acuerdo con las fluctuaciones del cambio, así, cuando la libra esté a más de 30 pesos, los empleados tendrán derecho a un sobresueldo del diez por ciento; cuando exceda de treinta y cinco pesos, el aumento será de un quince por ciento y, finalmente, cuando pase a valer más de cuarenta pesos, el sobresueldo será de un veinte por ciento.

Se cree que esta iniciativa de la Compañía de Salitres de Antofagasta, sociedad netamente nacional, y una de las más poderosas de Sur-América, será seguida por las demás casas comerciales y bancos.

La prensa en general aplaude la actitud de esta Empresa, y hace resaltar el hecho de que dicho aumento ha partido de propia iniciativa de ella, sin necesidad de que los empleados se lo hayan pedido, lo que aumenta el valor de la acción.

Dichos sobresueldos se pondrán en vigor desde la fecha.

ACONCAGUA

La entrega del Comando del Yungay

(De nuestro Corresponsal, por Telégrafo)

SAN FELIPE, 12.—Ayer se efectuó la entrega del comando del Regimiento Yungay al Comandante señor Nemesio Valenzuela. Intervinieron en la entrega el Coronel señor Carvacho, el Intendente Militar señor Valdivieso y el contador señor Guerra.

Ha sido muy comentada la postergación de esta entrega al Comandante señor Valenzuela, que debió efectuarse el mes pasado.

LINARES

El General de la III División, visita Linares

(De nuestro Corresponsal, por Telégrafo)

LINARES, 12.— Se encuentra en esta ciudad el jefe de la Tercera División del Ejército, General de División don Alberto Herrera, acompañado de su ayudante. Momentos después de su llegada, visitó el cuartel del Grupo de Artillería "Aldunate", que será trasladado a Talca, en pocos días más.

A las cuatro de la tarde se dirigió a Cauquenes para visitar el Regimiento Valdivia, que se encuentra de guarnición en aquel lugar, y hoy Sábado deberá regresar a esta ciudad, para tomar las últimas disposiciones con respecto al viaje del Grupo.

FEDERACION OBRERA DE CHILE

LA SESION CELEBRADA AYER POR LA JUNTA PROVINCIAL

Dando cumplimiento a un acuerdo tomado por la Junta Provincial de la Federación Obrera de Chile, en la tarde de ayer se llevó a efecto la asamblea general de delegados, a que se había convocado. El objeto de esta reunión, era para conocer el pronunciamiento de los Consejos dependientes de la Junta, respecto a la situación creada entre los obreros, a raíz de la huelga que sostienen los trabajadores en construcción de esta capital.

Presidió la sesión, el delegado del Consejo de Peñaflor señor Juan Opazo, actuando de secretario, el titular de la Junta, señor Julio Moya.

Asistió también a esta sesión, una delegación del Comité Unido de los obreros en huelga, y otra, de los estucadores.

Abierta la sesión, el secretario general de la Junta Provincial, después de explicar el objeto de la reunión, pidió a los secretarios de los demás consejos explicaran los acuerdos que habían tomado a este respecto, sus respectivas asambleas.

Después de un corto debate, la asamblea tomó los siguientes acuerdos:

1.o Lanzar un manifiesto al público, explicando la justicia que asiste a los obreros para haber declarado la huelga. Al mismo tiempo, se dejará constancia de la protesta de los trabajadores por la actitud de la policía: al proceder a allanar los locales sociales y aprehender a los principales dirigentes de este movimiento huelguista.

2.o Ratificar ampliamente el acuerdo tomado por la Junta en el sentido de preparar un paro general en todas las faenas de Santiago. El paro, será definido fluctuando entre 24 o 48 horas.

3.o Designar comisiones para secundar a la propaganda de este movimiento obrero.

Después de tratar algunos asuntos relacionados con la propaganda de prensa a raíz de esta huelga, la asamblea acordó reunirse hoy a las 9 A. M. en el Consejo Industrial de la Construcción ubicado en Nataniel N.o 1057.

CITACION IMPORTANTE

Para mañana a las 8.30 está citada la Junta Provincial en Agustinas 723 a fin de tomar nuevos acuerdos relacionados con el próximo paro general.

El resultado de la elección municipal
Será anunciado hoy por el Alto Parlante de "La Nación", a partir de las 4 1|2 de la tarde.

HERNAN VIGIL
VALPARAISO
Agente General de Aduanas
SERRANO 169

Necesítase
SEÑORITA
muy competente en venta de confecciones para señoras.
SANTO DOMINGO 1017

Liga Protectora de Estudiantes PRIMARIOS
MESA DIRECTIVA
Ponemos en conocimiento del público que en sesión de Directorio celebrada ayer 12 del presente, se eligió la siguiente Mesa Directiva:
PRESIDENTE, DR. D. PEDRO FAJARDO.
VICE-PRESIDENTE, DON FRANKLIN OTERO.
VICE-PRESIDENTA, DOÑA TERESA G. DE LAGOS.
TESORERO, DON PEDRO ALARCON.
SECRETARIO, DON MANUEL MARTINEZ.
PRO-SECRETARIO, DON CRISOLOGO VENEGAS.
Los tenedores de Recibos premiados de la "DONACION VOLUNTARIA", pueden pasar diariamente a cobrar sus valores, de 10 a 12 M. y de 2 a 6 P. M., a
HUERFANOS 1372

Mañana principiará la realización en la MALETERIA "EL FARO"
ESTADO 74
De MALETINES y CARTERAS para señoras.

Papa Amarilla
escogida, especial para guarda, maíz amarillo chico, granza, afrecho, afrechillo, carbón koke, quillay de 1.a, leña seca, forrajes por mayor y menor, ofrece:
LA GRANADINA
Av. Matta 1460.— Teléfono 113.— Parque

BUENAS INVERSIONES DE CAPITAL
FUNDOS
$ 240,000 INMEDIATO A SAN JAVIER.—245 cuadras bien **regadas**, especiales para siembras, crianzas, plantaciones, 17 potreros con cercas vivas, 5 cuadras frutales; 40,000 árboles forestales, 2 chalets modernos. Bodegas. Galpones, 11 de inquilinos, etc.
$ 680,000 VALIOSO FUNDO FRUTAL EN RANCAGUA.— 180 hectáreas regadas con ricos suelos de migajón profundo y además lomajes y cerros pastosos con leña. Casas y edificios inmediatos a Estación. Fuerza hidráulica. **Importante plantación frutal y forestal de 100 hectáreas** con las mejores variedades y mercados seguros en el país y extranjero. Extensas esparragueras, etc. Negocio de gran oportunidad para agricultores o industriales. Deuda $ 200,000 Banco Hipotecario.
$ 750,000 LADO ESTACION EN TALCA.—440 cuadras regadas, para todo cultivo, muy pastosas, 150 entreboladas y explotado principalmente en una gran lechería moderna. Bien cerrado y dividido. Magnífica casa con comodidades modernas, teléfono, casa de administración nueva. Grandes bodegas. Galpones, 23 de inquilinos, etc. Fundo de gran rentabilidad y fácil subdivisión.
$ 1.180,000 INMEDIATO A SANTIAGO.—M|m. 550 hectáreas regadas y 800 de rulos planos, faldeos y cerros con abundante monte explotable. Muy bien tenido, de gran rentabilidad y explotado en lechería, pastería, semillero, engordas, crianzas, carbones, leñas, etc. Valiosa plantación frutal. Regia casa señorial, con parque agrados y edificios valiosísimos. Es una de las propiedades más acreditadas a menor distancia de Santiago.
ALFREDO TAGLE RODRIGUEZ
CATEDRAL 1137 — CASILLA 3133

DEFUNCION
Ha dejado de existir, después de larga y penosa enfermedad, nuestro apreciado socio, don
Otto Brillinger
Sus restos serán trasladados hoy Domingo a las 8 y media A. M., desde la Clínica Alemana, calle Dávila N.o 727, al Cementerio Protestante.
Alberto Hochstetter y Cía.

DEFUNCION
Habiendo fallecido nuestra querida madre, doña
Avelina Fernández v. de Montalvo
Rogamos a nuestros amigos quieran acompañar sus restos al Cementerio General, hoy Domingo a las 4 y media P. M., desde el Pensionado del Salvador. Favor que le quedarán siempre agradecidos,
Valentín, Bastilio, Victoriano y Aquilino Montalvo, y Felipe Lacámara.

DEFUNCION
Andati Club Sportivo Italiano
Compiamo il triste dovere di comunicare ai signori soci la perdita del nostro consocio
Giuseppe Oddone
accaduto il 12 del corrente. Il corteo partirá della 11.a Cia. Pompieri, Domenica 13, alle ore 4 P. M. Si raccomanda caldamente l'assitenza.
IL CONSIGLIO.

DEFUNCION
Associazione Reduci Gran Guerra d'Italia
Vittima d'imperdonabile malattia contratta in guerra, ieri e morto il compagno
Giuseppe Oddone
Si prega accompagnare la salma al cimitero. I funerali partiranno dall' 11.a Cia. Pompieri (calle Unión Americana 73), alle ore 4 P. M.
IL DIRETTORIO.

DEFUNCION
Sociedad Española de Socorros Mutuos
Habiendo fallecido el socio señor
Alejandro Marín
Ruégase a los miembros de esta institución, asistir a sus funerales, que se efectuarán hoy a las 4 P. M. El cortejo partirá del Hospital San Juan de Dios, al Cementerio General.
La Comisión de Funerales y Mausoleo.

EXPRESION DE GRACIAS
Damos las más expresivas gracias a todas las personas que se dignaron acompañar a su última morada los restos de nuestro idolatrado esposo y padre, señor
Demófilo Flores Abarca
(Q. E. P. D.)
Clara Ruz de Flores e hijas.
Santiago, 12 de Abril de 1924.

DEFUNCION
Ha dejado de existir mi inolvidable esposo
EDUARDO PRADO MINCHEL
Rogamos a los que fueron sus amigos y los nuestros, se sirvan acompañar sus restos hoy Domingo a las 9 A. M., al Cementerio General. El cortejo partirá de su casa Avenida Vicuña Mackenna 958.
LA FAMILIA.

IN MEMORIAM
Mañana, 4.o aniversario de la muerte de
MARIA FILOMENA MERINO
se dirá una misa por el descanso de su alma a las 8 A. M. en el Cementerio Católico.
LA FAMILIA.

Los contra alegatos de Chile y Perú fueron entregados

EL EMBAJADOR PERUANO DOCTOR HERNAN VELARDE ENTREGO LA REPLICA DE SU DELEGACION A LAS 2.30 P. M.

EN ELLA SE ASEGURA QUE LA GUERRA DE 1879 FUE HECHA POR CHILE, CON FINES ECONOMICOS, PARA ARREBATAR AL PERU Y A BOLIVIA LOS RICOS TERRITORIOS DE TARAPACA Y ANTOFAGASTA Y SE PIDE QUE EL ARBITRO DICTAMINE QUE LAS PROVINCIAS DE TACNA Y ARICA SEAN DEVUELTAS SIN PLEBISCITO, AL PERU

LA ENTREGA DEL CONTRA ALEGATO PERUANO

WASHINGTON 12.— El Secretario de Estado Mr. Hughes recibió hoy, a las 2.30 P. M., al Embajador señor Hernán Velarde, quien le hizo entrega del contra-alegato peruano.

La visita fué breve y sin ceremonia alguna.— (U. P.)

CARTA DE SOLON POLO AL ARBITRO

WASHINGTON, 12. — El delegado peruano, señor Solon Polo, jefe del comité de defensa, en el litigio sobre Tacna y Arica presentó al árbitro, Presidente de la República, Mr. Coolidge, el contra-alegato de la comisión pañado de la siguiente carta:

"Debido a que mañana expira el plazo, el cual V. E. graciosamente tuvo a bien prorrogar el 11 de Febrero último, a pedido de los agentes de Chile, para la presentación de los contra-alegatos, tengo ahora el alto honor de poner en menos de V. E. el contra-alegato de la cimisión peruana, de la cual yo soy su presidente, replicando al alegato de los agentes de Chile, que fué presentado a V. E. el 13 de Noviembre de 1923, en conformidad al procedimiento del arbitraje y respecto del problema de Tacna y Arica".

"Al llenar este cometido, me incumbe nuevamente expresar la completa confianza que tienen el Gobierno y el pueblo del Perú en la sabiduría e imparcialidad de V. E. para decidir en forma equitativa esta grave cuestión, cuya existencia ha sidó un constante peligro para la paz y el buen orden en el Continente americano y durante cuarenta años, ha constituido la ferviente y unánime aspiración de los cuatro millones de habitantes de mi país y la común esperanza de una adecuada reparación".

"Esta cuestión es la que ha sido sometida ahora a la decisión final y sin ulterior recurso de V. E. en su carácter de Presidente de esta gran Nación, la cual por sus gloriosas tradiciones ha merecido el afecto y respeto del mundo, y por su peculiar y efectiva ayuda que siempre ha brindado en favor de la humanidad, antes, desde, como también, durante la última guerra; ayuda sostenida por aquellos austeros principios del derecho y la justicia, los cuales siempre han constituido su norma en las relaciones internacionales en general y, en particular, respecto del Continente americano.

Aprovecho esta oportunidad para reiterar a V. E. las seguridades de mi más alta y respetuosa consideración".—(U. P.).

EL CONTRA ALEGATO PERUANO

WASHINGTON, 12. — El contra-alegato del Perú, entregado hoy a mediodía al Secretario de Estado discute las declaraciones referentes a los orígenes de la guerra de 1879 y sostiene que el único método justo y equitativo de solucionar ahora las dificultades que existen entre Chile y el Perú debe comprender la devolución de Tacna y Arica al Perú.

El Perú manifiesta que la guerra "fué hecha por Chile a Bolivia y al Perú para arrebatarles los ricos depósitos de salitre de Antofagasta y Tarapacá y que ninguna de las razones que ha aducido Chile para justificar la guerra excusa en forma alguna el que se apoderara de territorios pertenecientes a sus inofensivos vecinos".

Cita declaraciones de Ministros de Relaciones Exteriores y de Hacienda de Chile, admitiendo que la guerra fué hecha por razones económicas y que, por esas razones, debe insistir Chile en conservar Tarapacá.

Llama la atención sobre el hecho de que, durante la guerra el Secretario de Estado, Mr. Blaine trató de llevar la paz entre los dos países y llegó hasta insistir en que Chile no debía tomar territorio alguno del Perú.

El contra-alegato demuestra, por datos tomados de las estadísticas oficiales del Ministerio de Hacienda de Chile, que la guerra costó a Chile menos de cincuenta millones de pesos y que Chile obtuvo una suma mayor que esa del Perú, antes de firmar el Tratado de Ancón y que "Chile obligó al Perú a cederle Tarapacá, que vale más de 60 mil millones de pesos, que ha sacado ya de los territorios peruanos cuarenta veces el costo de la guerra, además de conservar Tarapacá que hace ingresar anualmente a las arcas fiscales sumas superiores a todos los gastos de la guerra".

El Perú insiste en que, de acuerdo con las estipulaciones del Tratado de Ancón, Chile solamente estaba autorizado a la posesión de Tacna y Arica durante diez años, pero que las ha conservado ilegalmente por treinta años más.

En el contra-alegato se sostiene que las estipulaciones del Tratado de Ancón permitían la celebración de un plebiscito después de diez años de posesión chilena de las provincias y que Chile se negó a acceder a plan alguno destinado a verificar el plebiscito en esa época.

Hace un resumen de las negociaciones entre Chile y el Perú y demuestra que el primero rechazó todos los planes razonables que le fueron sometidos al respecto.

Demuestra que, en 1894, más del 80 por ciento de la población de Tacna y Arica era peruano y que Chile impidió el plebiscito porque éste habría sido fácilmente ganado por el Perú. Apoya sus observaciones de que en esa época, Tacna y Arica eran peruanas en una forma abrumadora con declaraciones de los gobernadores chilenos de esas provincias en 1894, según las cuales no se podría permitir la celebración de elecciones municipales porque no había número suficiente de chilenos para ocupar los puestos y porque el sentimiento de la población era tan hostil para con Chile que era imposible permitir las elecciones.

El Perú presenta varios centenares de certificados protocolizados de peruanos que declaran haber sido expulsados de las provincias en varios años, agregando que Chile expulsó a todos los peruanos de los territorios plantados y mantuvo allí a su ejército con el objeto de intimidar a los habitantes de suerte que no hubiera plebiscito y no se cumplieran las estipulaciones del Tratado de Ancón.

El Perú insiste en que, después de haber impuesto al Perú la mayor indemnización de guerra que, en la historia del mundo, figura para una nación de la importancia del Perú, Chile debiera haber accedido voluntariamente a cederle Tacna y Arica como se lo requería el Tratado de Ancón.

El contra-alegato llama la atención sobre el hecho de que Chile siempre habría conservado Tarapacá, arrebatada al Perú, y de que la verdadera riqueza de Chile se ha debido al salitre, tomado por medio de la fuerza de las armas. Sostiene que, durante muchos años, el Perú trató de inducir a Chile a solucionar estas disputas por arbitraje y que Chile se negó a ello.

Insiste también el alegato, en que, en forma alguna puede respetar los derechos de los demás ni pensar en que se establezca una paz permanente entre los suramericanos no existe, por lo menos, algún respeto de parte de Chile, para con los derechos de sus vecinos, insistiendo nuevamente en que Chile debiera voluntariamente, devolver Tacna y Arica.

Al discutir las cuestiones de Tarata y Chilcaya prueba, mediante el testimonio de documentos de fuente chilena, que los negociadores del Tratado de Ancón, acordaron expresamente, que parte alguna de la provincia de Tarata sería incluida en el plazo de diez años otorgado a Chile, y que la ocupación de su mayor parte por Chile, fué una imposición absoluta, debido a las artimañas desplegadas por el señor Novoa que, al redactar el Artículo tercero, dió una fuente fantástica al Río Sama.

Respecto de Chilcaya, el contra-alegato trata de probar que, en todos los casos, las autoridades, magistrados e ingenieros chilenos reconocieron que los depósitos de borato de Chilcaya estaban ubicados en la provincia peruana de Arica y estudia los motivos que puedan haber inducido Chile a adoptar una conducta contraria a los principios de moralidad y de justicia.

El contra-alegato termina exponiendo:

Primero, que el plebiscito sería actualmente injusto y contrario a la intención de las partes que firmaron el Tratado.

Segundo, que el plebiscito, actualmente, sería especialmente injusto desde que el carácter de la población de Tacna y Arica ha sido cambiado por los actos realizados por Chile en orden a controlar la votación.

Tercero, que el único medio que existe ahora de llevar a la práctica el objetivo general del artículo tercero, es decretar que el título de soberanía y derecho de posesión de las provincias está en el Perú, con la compensación posterior que exija la equidad y buena conciencia.

Cuarto, que esa compensación, equitativamente, debe incluir la cuenta de Chile por los daños causados por su ilegal ocupación, ocupación de Tacna y Arica, durante los últimos treinta años.

Quinto, desde que Chile estimó en diez millones de dólares la ocupación de las provincias, durante diez años y en vi que continuó esa ocupación durante treinta años, ningun te de los diez millones se refiere el Tratado de debería ahora exigírsele al como condición, para la de ción de su territorio, sino por el contrario, Chile de pagar al Perú, por lo diez millones.

Sexto. Todas las inver hechas o mejoras introd por Chile en las provincias rante la ocupación, fueron lizadas a su propio riesgo propiedad ajena y no pu ser recuperadas.

Séptimo. Los ciudadanos ruanos de Tacna y Arica, fueron expulsados por el Go no de Chile y cuyas propie des fueron destruídas o sus gresos suspendidos, deberán indemnizados por Chile.

Octavo. Tarata debe ser vuelta inmediatamente al P por cuanto la ocupación ch es ilegal.

Noveno. Chilcaya, que ha incorporado ilegalmente mo parte de Tarapa, debe restituída inmediatamente a ca.

Décimo. Respecto de la demnización en dinero, entre partes, y si bien la cuestión Tarapacá ha sido eliminada arbitraje, es adecuado tomar cuenta el hecho de que ha recibido ya de esa sola vincia, 40 veces el total de gastos de guerra y que sigue teniendo una entrada anual perior a todos los gastos de rra en que ha incurrido des principio de la controversia (U. P.)

GRAN BRETAÑA

100,000 obreros sin trabajo

LONDRES 12.— El lock-out proclamado por los dueños de astilleros y que se ha hecho efectivo en todo el país, ha dejado aproximadamente a 100,000 obreros sin trabajo.

El cierre de las escuelas católicas en Constantinopla

LONDRES, 12.—Se ha sabido que los representantes aliados en Constantinopla, hicieron notar la inconveniencia del reciente decreto que ordena el cierre de las escuelas católicas, romanas y de otras órdenes religiosas.—(U. P.)

OXFORD, 12—**Fallecimiento.**—Ha fallecido Mr. Arthur Lionel Smith, maestro del Balliol College.—(U. P.)

FRANCIA

La nota rusa

PARIS, 12. — La nota de Tchitcherino al Gobierno francés por la cuestión del proceso contra los espías de Kieff ha sorprendido al Gobierno. — (U. P.)

La tramitación del informe de los Expertos

Consecuencias que este documento puede tener en las elecciones alemanas. — La Comisión de Reparaciones puede introducir algunas modificaciones al plan propuesto. — Someterá a la consideración de los diferentes Gobiernos las partes del informe que están fuera de su juridicción.

LA COMISION DE REPARACIONES PUEDE MODIFICAR EL PLAN DE LOS EXPERTOS

PARIS, 12. — La rápida decisión de la Comisión de Reparaciones ha sido recibida con honda satisfacción.

En las esferas autorizadas se hace notar que la aceptación del informe de los expertos, como base para la solución del problema, no significa que la Comisión de Reparaciones no se reserva el derecho de modificar o de introducir algunos agregados al plan, sino que quiere decir que la Comisión está dispuesta a prescribir las medidas tendientes a realizar las líneas principales del programa de los expertos.—(U. P.).

La aprobación del informe por Alemania

WASHINGTON. 12.—La noticia de la aceptación por Alemania del informe de Mr. Dawes causó en todos los círculos oficiales una no disimulada sorpresa, pues por lo general se creía que en Alemania no se adoptaría iniciativa alguna antes de las elecciones.

Esta noticia ha venido a aumentar mas el optimismo en los círculos oficiales, donde se asegura ya que el exito del plan de los expertos está virtualmente asegurado.

En general se creía que finalmente Alemania aceptaría las proposiciones de los expertos, pero también se estimaba que esta decisión, la adoptaría después de contra proposiciones en que se pediría la fijación de la deuda total y la evacuación del Ruhr. Si la aceptación es total e incondicional se cree que ella aumentará la confianza en la buena fe de Alemania y ayudará a colocar el empréstito internacional en los Estados Unidos.

Se espera que el Gobierno aprobará el nombramiento de consejeros de los expertos que tendrán como obligación la de ayudar a que se lleve a la práctica el acuerdo y también a servir de mediadores entre las potencias comprendidas en el informe. — (U. P.)

Lo que Alemania deberá pagar por reparaciones

CONCLUSIONES DE "THE NEW YORK TIMES"

NUEVA YORK, 12. — "The New York Times", deduce, después de una lectura analítica del informe de Mr. Dawes, que 42 billones de marcos será el mínimum y 62 billones el máximo de las cantidades que Alemania deberá pagar por reparaciones. —(U. P.)

El informe en Alemania

COMENTARIOS DE "THE TIMES"

LONDRES 12. — No se ha hecho aún comentarios sobre la aceptación por Alemania del informe de los Expertos.

"The Times" publica la siguiente información recibida de Berlín:

"El Gabinete se reunió nuevamente esta tarde, con el objeto de discutir el informe, cuyo texto completo está ahora en manos de los miembros del Gobierno. Aparecen numerosos blancos en los detalles, blancos que Alemania desearía ver llenos, pero ellos no afectan a la cuestión de la aceptación en principio".

La opinión en los círculos industriales y en los oficiales sigue siendo poco favorable a la aceptación del informe. Sin embargo, el Gobierno no hará declaración oficial alguna hasta que no se la solicite la Comisión de Reparaciones.

"Mi opinión, agrega el corresponsal de "The Times", es que el Gabinete que preside el Canciller Marx está preparado para afrontar la responsabilidad de la respuesta". —(U. P.)

El Consejo Nacional Económico de Alemania ante el informe

BERLIN, 12.— En sesión del Consejo Económico Nacional, se adoptó una actitud favorable para con el informe de los expertos. —

La conferencia entre Mussolini y el General Dawes

ROMA 12.—Se espera que el marqués Alvaro Raggi, representante italiano en la Comisión de Reparaciones, y el Embajador Avezzana, que se encuentran en Roma, asistirán a la conferencia del general Dawes con Mussolini.—(U. P.)

Se quiso discutir las deudas interaliadas

EN EL COMITE DE EXPERTOS

PARIS, 12.—En unas de las últimas sesiones del Comité Dawes, los expertos aliados trataron de discutir el problema de las deudas interaliadas; pero los expertos americanos se opusieron vigorosamente a ello y no se volvió a hablar más del asunto.—(U. P.)

Alemania cogida en su propia trampa

PARIS, 12.—"Le Journal des Debats", dice que Alemania estima que se encuentra en una posición insostenible en vista de las conclusiones a que ha llegado al Comité Internacional de Expertos.

Agrega que Alemania pidió a gritos el Comité, en la creencia de que Francia lo rechazaría, y se encuentra ahora cogida en su propia trampa.—(U. P.)

Comentarios de la prensa de París

PARIS, 12. — M. Pertinax escribe lo siguiente sobre el informe de los Expertos:

"Es el deber de la comisión de Reparaciones, el fijar la forma de control a Alemania y los gobiernos deberán en seguida decidir las penas que se impondrán en caso de no cumplimiento de los compromisos.

La principal tarea de la comisión de Reparaciones, por consiguiente, será la de organizar un control efectivo del Banco Obrero como asimismo de las diferentes fuentes de entradas destinadas al pago de las reparaciones.

"Le petit Parisien", dice que durante el primer año, los pagos que no alcancen a ser cubiertos por el empréstito extranjero, podrán ser completados con lo que se reciba de los ferrocarriles, a escepción del sistema del Rhin y de la República, pues ambas líneas deberán continuar bajo la explotación franco-belga.

"Le Fígaro", por su parte, declara que la comisión de Reparaciones, ha procedido hábilmente y adoptó una decisión prudente y mesurada que no necesita comentarios. Cree "Le Fígaro", que seguramente de su conclusiones saldrá un punto de partida. — (U. P.)

Reservas hechas por M. Barthou

PARIS 12. — Se informa que M. Barthou, de acuerdo con instrucciones recibidas del Premier Poincaré, ha hecho las siguientes reservas a la aceptación del informe de los Expertos:

"El informe deberá ser completado con un sistema bien definido de control de las garantías y especificar las penas que se aplicarán en el caso de que Alemania no cumpla sus promesas". — (U. P.)

Dawes conferenciará con Mussolini

ROMA, 12.—El General Dawes conferenciará hoy con el premier Mussolini respecto de la situación creada por el informe de los expertos y también con el objeto de establecer una identidad de opiniones más definida entre Mussolini y el Comité.—(U. P.)

Baviera objetará el informe

BERLIN, 12. — Se cree posible que Baviera ponga algunas objecciones a la aceptación hecha por el Gobierno del Reich al informe de los Expertos, pero al mismo tiempo se cree que no serían cientes para destruir las siones a que llegó el Gabi (U. P.)

TURQUIA

Se clausuran las es las extranjeras

CONTANTINOPLA 12.— In ciones recibidas de Angora cian que el Almirante Bristol bró una larga entrevista con nistro de Educación Vassil te último le manifestó al tánico que el Gobierno había lido en forma definitiva, todas las escuelas extranjeras dan educación religiosa.

AUSTRALIA

El hundimiento del cero "Australia"

EMOCIONANTE CEREMO

SIDNEY 12.— El crucero de bate "Australia", con su llena de flores fué hundido dio de una emocionante en las afueras de la bahía de ney, de acuerdo con las dis ses del Tratado de Washing

"Al "Australia" se le abrie dos grandes válvulas y el desapareciendo gradualmente superficie, con todas sus desplegadas. Seis barcos de le hicieron los últimos varios hidroaviones volaron lo alrededor de él, dejando ronas.

CONSECUENCIAS DE LA ACEPTACION D INFORME EN ALEMANIA

Repercusión de dicha decisión en las próxim elecciones. — Herr Marx ha iniciado u campaña tenaz contra los folkistas que s tienen que el informe "esclaviza a Ale nia".

(Correspondencia cablegráfica de Carl D. Gro especial para "La Nación")

BERLIN, 12.—La anunciada aceptación del informe de los peritos por Alemania desempeñará probablemente un papel importantísimo en las próximas elecciones, pues los folkistas tratan de sostener que con ello se "esclaviza a Alemania", mientras que los moderados hacen notar que la aceptación del informe es de importancia vital, ya que significa la restauración de la libertad económica de Alemania y la obtención de empréstitos externos.

En la actualidad el Canciller Marx ha iniciado una campaña tenaz contra los folkistas, predicando la aceptación. En la próxima semana consultará a los leaders de partidos respecto del informe de Mr. Dawes, pero pro bablemente los pondrá fren un hecho consumado.

Las intenciones de Alema en el sentido de aceptar el forme ha quedado más aún manifiesto con las publica nes de "Die Zeit", órgano Herr Stresemann, que dice:

"La Comisión de Reparac reconoce que el informe del neral Dawes es la base prác de una rápida solución del blema de las reparaciones. el Gobierno alemán compar esa opinión, aun cuando no adoptado aún una decisión al respecto, las negociaciones drán empezar en breve". GROAT.—(U. P.)

¿CUAL SERA EL PROXIMO PASO EN LA SOLUCION DE LAS REPARACIONES?

Se cree que se planteará la cuestión de las deudas interaliadas y de las deudas a los Estados Unidos. —Se habla de una nueva conferencia interaliada.

(Correspondencia cablegráfica de Webb Miller, especial para "La Nación")

PARIS 12.— "Todo se acabó para Alemania", es la declaración que hacen los funcionarios de la Comisión de Reparaciones.

Si, como se espera, Alemania presenta una respuesta escrita aceptando el informe de los peritos como base de las negociaciones, el próximo paso será someter a la consideración de los respectivos Gobiernos la parte del informe que, a juicio de la Comisión de Reparaciones, está fuera de su alcance, y que es la que comprende las cuestiones de prendas, penalidades, acción común en caso de falla de parte de Alemania, sobre las cuales insiste Francia.

Los miembros de la Comisión de Reparaciones predicen de que una reunión de los jefes de Gobierno tendrá que decidir acerca del abandono del control económico del Ruhr y de la entrega de los ferrocarriles de la Rhenanía.

En las esferas bien informadas se cree que el próximo gran progreso que se hará hacia la solución general de la situación europea será una conferencia interaliada y la discusión de la cuestión de las deudas interaliadas y de las deudas a los Estados Unidos.

Se sabe que M. Poincaré mantiene el punto de vista de que no podrá haber solución definitiva alguna del problema de las reparaciones mientras, de un modo u otro, no estén solucionadas las deudas inter-aliadas y las deudas a los Estados Unidos. Sostiene que Francia debe obtener de Alemania 26 mil millones de marcos oro más la suma que necesita para saldar sus deudas a los Estados Unidos y a los aliados, a menos de que estas últimas sean solucionadas en alguna otra forma.

Se cree que la cuestión será suscitada por Alemania en su respuesta a la Comisión de Reparaciones porque en ella, indudablemente, pedirá que se fije el monto de su deuda antes de aceptar el plan de los expertos, con lo cual la cuestión de las deudas quedará inmediatamente planteada.— MILLER.—(U. P.)

MUEBLES
Y equipos en General para Oficinas
Ofrece el Dpto. Remington de
Morrison & Co.
SANTIAGO

No espere Ud. a que llueva

Compre hoy mismo sus zapatos de goma para la lluvia y su paraguas y ríase de los desprevenidos.

EL DEPOSITO DE CAZADO
"LA ALHAMBRA"
MONJITAS 802, ESQUINA SAN ANTONIO
Acaba de recibir y ofrece el mejor surtido:
EN ZAPATILLAS DE GOMA
PARA CABALLEROS, clase especial, reforzada.
PARA JOVENES, del N.o 35 al 37.
PARA NIÑOS, del N.o 26 al 34.
PARA SEÑORAS, hay para taco francés y para taco Luis XV.
PUNTILLAS para señora.
EN PARAGUAS
Ofrecemos un buen surtido en clases muy sólidas y elegantes para hombres y señoras.

NADIE DEBE COMPRAR SIN ANTES VISITAR ESTA CASA
LA ALHAMBRA
MONJITAS 802, ESQUINA DE SAN ANTONIO

Use siempre
WICO
la Nafta equilibrada. En venta en todas partes.
WEST INDIA OIL COMPANY
Sección Ventas
Telf. Ing. 2933. — Casilla 50-D

ayer al Departamento de Estado Norteamericano

POCO DESPUES DE LAS 6 P. M. FUE ENTREGADA LA REPLICA CHILENA QUE SE HABIA PROYECTADO PRESENTAR MAÑANA

CHILE ABOGA POR LA CELEBRACION DEL PLEBISCITO, DECLARA QUE EL PERU HA PLANTEADO CUESTIONES QUE ESTAN FUERA DE LA JURIDICCION DEL ARBITRO Y DENUNCIA LOS ERRORES Y FALSAS DECLARACIONES CONTENIDOS EN LAS PRUEBAS PRESENTADAS POR EL PERU PARA APOYAR SU ALEGATO

LA ENTREGA DEL CONTRA-ALEGATO CHILENO

WASHINGTON 12. — La Comisión chilena entregó su contra-alegato en el Departamento de Estado poco después de las 6 P. M. a pesar de que, en un principio, tenía la intención de presentarlo mañana, pero la imprenta alcanzó a terminarlo a tiempo para que fuera entregado esta tarde. — (U. P.)

LAS PARTES DEL CONTRA-ALEGATO CHILENO

WASHINGTON 12. — El contra-alegato chileno consta de tres volúmenes, de los cuales el primero está destinado a la argumentación, el segundo es un voluminoso apéndice y el tercero un comentario respecto de los errores y declaraciones falsas del alegato peruano.

Los chilenos abogan en favor del plebiscito en Tacna y Arica y declaran que el alegato peruano ha planteado cuestiones que están fuera de las aptitudes del árbitro, de acuerdo con el Protocolo.

Chile sostiene que ambas partes comparten la responsabilidad de que no se haya verificado el plebiscito.

Chilenos y peruanos cambiaron documentos para mutua conveniencia. — (U. P.)

REPLICA CHILENA

WASHINGTON 12. — El siguiente es el resumen oficial de la réplica chilena, tal como fué entregado por la Comisión chilena:

EXPOSICION PRELIMINAR

"Chile comienza por llamar la atención del árbitro hacia el propósito del Perú de extender la materia sometida a arbitraje y ampliar en términos incompatibles con el protocolo de Washington la jurisdicción arbitral.

"Protesta de tal propósito e insiste en sostener que el árbitro no tiene otro derecho que buscar la manera de dar cumplimiento al Tratado de Ancón.

"Se refiere en seguida a la documentación presentada por el Perú para sostener sus argumentos y declara que es tendenciosamente incompleta y en más de algunos casos, falsa.

"Con el objeto de que el árbitro pueda formarse un concepto acerca del valor de la evidencia presentada por el Perú, dedícase la parte segunda del contra-alegato a estudiar los errores, omisiones, traducciones equivocadas y otras incorrecciones que aparecen en el alegato peruano. Observa, además, el procedimiento peruano de hacer citas e invocar documentos cuya fuente no indica.

"Se refiere en seguida al lenguaje insultante que usa el Perú en su alegato y declara que implica una falta de respeto y consideración para un árbitro tan distinguido como el Presidente de los Estados Unidos de América.

"La defensa de Chile declara que mantendrá en todo instante en la discusión de su causa el lenguaje sereno con que fué expuesto el derecho en su "case", que es la única forma de discutir y que está de acuerdo con la dignidad y el decoro de Chile.

"Termina la exposición preliminar expresando que Chile considera a la mayoría de las cuestiones promovidas en el alegato peruano, como absolutamente extrañas al objeto del arbitraje pero como en ellas se contienen imputaciones y cargos que afectan el honor de Chile, el "counter case" se ocupa extensamente de ellas en la parte titulada: "Cuestiones impertinentes y extrañas a este arbitraje".

Parte primera

Bajo el título "Orbita del Arbitraje", en las páginas 11 a 21 se consagra a fijar con precisión las cuestiones por resolver y el alcance de las facultades concedidas al árbitro por el Protocolo de Washington.

Parte segunda

Bajo el título "Errores del Alegato Peruano", las páginas 24 a 74 contienen la enumeración y comentario de los errores de mayor importancia que se observan en aquel documento.

Parte tercera

Bajo el título "Cuestiones por decidir", desde la página 100 a la 203 se estudian con mayores detalles todas las cuestiones pertinentes discutidas en el alegato peruano, consagrándose especial atención a lo que se relaciona en el capítulo "Chilenización", en el cual se refuta con los mayores detalles, separadamente, cada uno de los cargos que con respecto de este punto formulara el alegato peruano.

En el capítulo referente a las expulsiones Chile cita varios documentos emanados de las propias personas en cuyos testimonios funda el Perú sus cargos, documentos que prueban la ausencia de seriedad e imparcialidad de la evidencia aducida por el Perú en este capítulo. Rechaza el principio de fuerza probatoria de documentos preparados ad hoc para este arbitraje, sobre la base de interrogatorios impresos suministrados por el Gobierno del Perú.

Al mismo respecto se produce en el apéndice del "Counter Case" de Chile un centenar de declaraciones de ciudadanos peruanos y extranjeros de Tacna y Arica, y del Cuerpo Consular residente en dicho territorio, que prueban la perfecta paz de que allí se goza y el progreso que Chile ha sabido imprimir a la región y el comportamiento ejemplar de las autoridades chilenas.

Respecto de la nueva documentación que el Perú ha anunciado que se propone presentar, el "Counter Case" de Chile se adelanta a desconocerle todo valor tanto por su forma externa como por la circunstancia de que se trata de una documentación que Chile no ha tenido oportunidad de controvertir y que, por consiguiente, no puede aceptarse como evidencia en el Arbitraje.

Al estudiar las condiciones plebiscitarias, el "Counter Case" de Chile protesta de que el Perú no haya sometido al árbitro sus puntos de vista en esta materia en su alegato, colocándose así en situación de que Chile no puede hacerse cargo de las observaciones que se formulen al respecto.

Extiéndese en seguida en argumentaciones destinadas a abonar la tesis de que tuvo oportunidad para exponer en su alegato respecto de la organización del plebiscito y consagra atención especial al punto que se refiere a que Chile debe tener la organización de este acto, sosteniendo que no ha existido nunca un plebiscito en la historia que no haya sido organizado, controlado y presidido por el país o entidad que tiene a su cargo la administración del territorio.

Estudiando la cuestión relacionada con la responsabilidad de Chile y del Perú por la posposición del plebiscito, se sostiene que éste no es un asunto pertinente del arbitraje, ya que el Arbitro está llamado a buscar la manera de dar cumplimiento a la cláusula del Tratado de Ancón. Chile sostiene que es fácil probar que toda la responsabilidad por la posposición del plebiscito recae sobre el Perú. Se invita para este efecto al Arbitro a considerar el estudio especial sobre esta materia preparado por el señor Ernesto Barros Jarpa, que aparece en el apéndice del "Counter Case" chileno.

Al tratar de las cuestiones de Tarata y Chicaya, Chile denuncia el propósito del Perú, evidenciado en mapas y texto del alegato, en orden a inducir al Arbitro en el error de creer que Chile ocupa indebidamente en la actualidad la provincia peruana de Tarata.

Sostiene que la cuestión que se relaciona con este punto afecta una porción insignificante del territorio y termina declarando que no habiendo formulado el Perú peticiones expresas a este respecto, Chile mantiene la indicación formulada en su alegato, en el sentido de que se resuelva oyendo a un perito la dificultad relacionada con los límites Norte y Sur de la provincia de Tacna.

Parte cuarta

Bajo el título "Cuestiones impertinentes extrañas al arbitraje", en las páginas 234 a 350, el contra-alegato de Chile estudia en primer término los antecedentes de la guerra del Pacífico, extendiéndose sobre este punto más de cien páginas, destinadas a probar que las causas de aquella guerra fueron las pretensiones peruanas de organizar el monopolio del salitre y la influencia ejercida por el Gobierno de Lima sobre el de La Paz para producir la guerra que se había previsto al suscribir el tratado secreto perú-boliviano de 1873.

La segunda estudia las negociaciones de paz que precedieron al Tratado de Ancón y procura demostrar que por el artículo 3.o de dicho tratado se defirió a la voluntad de los habitantes de Tacna y Arica, sometidos a la ley y a las autoridades chilenas, la determinación de la soberanía definitiva del territorio.

Del estudio hecho por Chile de las negociaciones que precedieron el Tratado de Ancón, aparece que para dar cumplimiento a dicho tratado, como es el propósito del Arbitraje, no se puede acudir a otro medio que al de consulta popular.

Se dedican en seguida algunas páginas al estudio de las Conferencias Panamericanas y se demuestra que la tesis sostenida por el Gobierno de Chile respecto del Arbitraje, es la misma que en la mayoría de esos Congresos han sostenido los Estados Unidos y que es la única aceptada hoy en día por los países más importantes del mundo.

El último párrafo de esta parte se refiere a la acusación formulada por el Perú contra la acción exterior de Chile. El "Counter case" chileno procura destruir todas las afirmaciones al respecto formuladas en el alegato del Perú y produce por su parte documentos para probar que es al Perú a quien ha correspondido el papel de buscar inteligencias y coaliciones contra Chile y de repartir acusaciones y descréditos por todo el mundo.

Conclusiones

Termina el volumen con unas conclusiones en las cuales se hace un rápido sumario de las cuestiones discutidas, se establecen los puntos fundamentales probados por Chile en el curso del debate y se termina pidiendo al árbitro la convocatoria de los habitantes de Tacna y Arica a un plebiscito para decidir sobre la nacionalidad definitiva de dicho territorio.

En el volumen llamado: "NOTAS SOBRE ALEGATO Y APENDICE PERUANOS" se estudia ordenadamente, página por página, con referencia a las líneas en que las declaraciones erróneas se contienen, todos los defectos, errores y afirmaciones sin fundamento que se contiene en el alegato del Perú.

La segunda parte del volumen se dedica a estudiar, uno por uno, todos los documentos producidos en el apéndice peruano, y a llamar la atención sobre los errores.

El resultado de la elección municipal

Será anunciado hoy por el Alto Parlante de "La Nación", a partir de las 4 1|2 de la tarde.

SURESLAVIA

RENUNCIA DEL GABINETE

BELGRADO, 12. — El Gabinete de coalición ha renunciado. Pasitch, Pripitch y Hevitch convienen en la necesidad de convocar a nuevas elecciones. — (U. P.)

RUMANIA

ESTADO DE EMERGENCIA EN BESARABIA

MOSCU, 12. — Informaciones de Rumania anuncian que esa nación ha proclamado el estado de emergencia en la Besarabia. — (U. P.)

GRECIA

Arresto de conspiradores

ATENAS 12.— Se han dictado órdenes de arresto contra una docena de oficiales navales y militares sospechosos de intentar un golpe realista. Se asegura que entre los comprometidos aparece el General Leonardopoulos, jefe del último alzamiento.

DETENCIONES EN MASA DE CONSTITUCIONALISTAS

ATENAS 12.—Con las detenciones en masa de los constitucionalistas, el terrorismo se ha extendido a todo el país, colocándose ametralladoras en todas las estaciones de policía.

Metaxas, que aún no ha sido arrestado, ha declarado al corresponsal de la "United Press" que, en el caso de que el resultado del plebiscito sea contrario a la República, Papanastasio y otros miembros políticos del Gabinete renunciarán; pero que los militaristas tienen la intención de establecer, entonces, una dictadura aún más opresiva.

La generalización de la ley marcial, que entrará en vigencia mañana, a media noche, es una prueba de que la inmensa mayoría del país es contraria al republicanismo de los militaristas.—(U. P.)

El Torneo Internacional de Ajedrez

NUEVA YORK 12. — Los maestros Marshall y Maroczy acordaron declarar tablas, después de treinta y tres movimientos, la partida jugada esta tarde. — (U. P.)

NUEVA YORK 12.— (Flash Bulletin).— Yates venció a Reti después de veinticuatro movimientos.— (U. P.)

NUEVA YORK 12.— (Flash Bulletin).— Capablanca venció a Tartakower después de 30 jugadas.— (U. P.)

NUEVA YORK 12.— (Flash Bulletin).— El doctor Lasker derrotó a Edwards Lasker después de cincuenta y un movimientos.—(U. P.)

NUEVA YORK 12.— (Flash Bulletin).— Alekhine venció a Janowski después de cincuenta movimientos.— (U. P.)

NUEVA YORK 12.— Esta tarde se jugarán las siguientes partidas, en el torneo internacional de ajedrez:

Tartakower versus Capablanca.
Janowski versus Alekhine.
Yates versus Reti.
Marshall versus Maroczy.
Edwards Lasker versus doctor Lasker.
Bogoljubow a la expectativa.

DINAMARCA

RESULTADO DE LAS ELECCIONES GENERALES

COPENHAGUE, 12.—El resultado de las elecciones generales es el siguiente:

Liberales, cincuenta y dos bancas.
Conservadores, veintisiete.
Social-demócratas, cuarenta y ocho, y
Radicales, dieciocho.—(U. P.)

ITALIA

El Ministro de Chile ofrece un banquete a Mussolini

ROMA, 12. — El Ministro de Chile señor Enrique Villegas ofreció un banquete en honor del premier Mussolini. Asistió el Cuerpo Diplomático, menos Mr. Fletcher y el señor de la Villaza. —(U. P.)

VORONOFF ESTA DISPUESTO A APLICARSE SU TRATAMIENTO

ROMA 12.—El doctor Voronoff, entrevistado, declaró que hasta la fecha solamente cuatro de las operaciones que había practicado no habían tenido éxito, dos de ellas porque había empleado glándulas de monos demasiado viejos, y dos porque había tratado de curar órganos determinados y no todo el organismo.

No es posible curar a los que han perdido por completo la vitalidad, ni resucitar a los muertos.

Agregó que tan pronto como se diera cuenta de que sus facultades físicas o intelectuales estaban debilitándose, se sometería a la operación.—(U. P.)

LA INAUGURACION DE LA FERIA DE MILAN

MILAN 12.—La ciudad ha dado una bienvenida sin precedentes a la comitiva real. Una enorme muchedumbre se agolpó en las calles por donde debía pasar el cortejo, desde la estación hasta el Palacio Real.

Al entrar el cortejo a la plaza del Duomo, siete mil niños de las escuelas cantaron el himno real.

El pueblo vitoreó a los soberanos, los que se vieron obligados a asomarse al balcón del Palacio, varias veces.

El viaje de los reyes obedece a la inauguración de la Feria, a la que concurrieron acompañados de su séquito, de altos funcionarios de la nación y de las autoridades locales.

Especialmente invitados asistieron también el Ministro de Comercio de Francia, M. Loucheur, y los Plenipotenciarios de Suecia, Noruega, Sureslavia y de Finlandia, acreditados ante el Gobierno del Quirinal. —(U. P.)

Reconstrucción de la flota turca

ROMA, 12.—Avisan de Viena que el Gobierno turco ha iniciado negociaciones con una compañía triestina para la reconstrucción de la flota.—(U. P.)

Importantes declaraciones del Conde de Romanones

BOLONIA, 12. — El Conde de Romanones visitó el colegio español, donde estudió hace cuarenta años. Declaró: "Aquí modelé mi mente política y me convencí de la utilidad del régimen parlamentario. Soy un ferviente partidario del Gobierno fascista, constituye una necesidad surgida por las condiciones de después de la guerra en Italia. Si fuera italiano sería fascista. El fascismo es un fenómeno local que no se puede transportar a otros países y que hará muy grande a Italia, pero dudo que exista otro hombre capaz de soportar la carga que soporta Mussolini.

"España pasa por una faz donde no existe la vida política. Estima que las instituciones parlamentarias se deben sostener durante la crisis, la cual tiene el carácter de mundial. Favorezco el gobierno del pueblo mediante el parlamento, pero, la actual estructura del parlamento es defectuosa y necesita una modificación radical".

Refiriéndose a Unamuno, declaró que era peligroso que continuara esta persecución contra los pensadores puesto que solamente excitaban cruzadas internacionales en favor de los mismos perseguidos.—(U. P.).

Los reyes en la Exposición de Milán

MILAN, 12.— En la tarde los soberanos volvieron a visitar la exposición, visitando numerosos pabellones extranjeros.— (U. P.)

MARRUECOS

Bombardeo aéreo a la casa de Abd-el-Krim

MELILLA, 12. — Los aviadores bombardearon la casa de Abd-el-Krim, causándole enormes daños.

RUSIA

Violenta nota del Soviet a Francia

MOSCOU 12.— Tchitcherine envió una enérgica nota al Premier Poincaré en respuesta a la nota que le enviara el Gobierno francés, sobre el juicio seguido contra los espías capturados en Kieff. Tchitcherine, dice en su nota:

"El Gobierno del Soviet rechaza con indignación la tentativa del Gobierno francés de intervenir en dicho proceso, que es contrario además al más elemental respeto por la soberanía de otros países. El Gobierno francés quiere disculpar la criminal obra de los espías de Kieff, porque estaban contratados por el servicio de espionaje francés. Además Francia en repetidas ocasiones ha querido proteger a sus propios espías disfrazándose con los sentimientos de humanidad más respetables. Este acto hostil del Gobierno francés viene ahora a agregarse a otros similares, como por ejemplo, la sanción de la anexión de Besarabia, que impidió se llegara a un acuerdo ruso - chino.

ESTADOS UNIDOS

LA CAMARA DE REPRESENTANTES APRUEBA EL PROYECTO JOHNSON

WASHINGTON 12.—, (Flash Bulletin.)— La Cámara de Representantes aprobó el proyecto de ley de inmigración de Mr. Johnson.— (U. P.)

Una nueva moción en favor del desarme

WASHINGTON 12.—El senador Mr. King presentó una moción demócrata para reemplazar a la de Mr. Pepper.

La moción de Mr. King autoriza al Presidente para nombrar una comisión de cinco miembros que se uniría a la de la Liga de las Naciones para elaborar un acuerdo de desarme terrestre, naval y aéreo.— (U. P.)

Mr. Mellon no piensa renunciar

PITTSBURG, 12.— El Secretario del Tesoro, Mr. Mellon ha manifestado que jamás ha pensado en renunciar. — (U. P.).

El desagrado presidencial

POR LAS INVESTIGACIONES DEL SENADO

WASHINGTON, 12. — La denuncia formulada por el Presidente Coolidge contra las investigaciones del Senado, han provocado una situación inarmónica que puede afectar todas las medidas del Gobierno y tener además honda repercusión en el resultado de las elecciones.

El senador Mr. Wheeler atacó al presidente, acusándole de ser incapaz y de "mirar todo desde un punto de vista puramente político".—(U. P.).

La exclusión de los japoneses en el proyecto de inmigración

WASHINGTON, 12. — La Cámara de Representantes adoptó la parte del proyecto de inmigración Johnson, que se refiere a la exclusión de los japoneses, sin tratar de enmendarla.—(U. P.).

Los aviadores detenidos en Sitka

SITKA (Alaska) 12.—El tiempo invernal ha obligado a los aviadores que dan la vuelta al mundo, a postergar su partida. Si el tiempo es favorable, mañana seguirán viaje.—(U. P.)

ARGENTINA

EL MATEMATICO EINSTEIN VENDRA A BUENOS AIRES

BUENOS AIRES, 12.—Hace tiempo se informó que existía la posibilidad de que el creador de la teoría de la relatividad, Alberto Einstein realice un viaje a Buenos Aires. La noticia fué recibida con interés, especialmente en los círculos universitarios, donde las modernas concepciones de Einstein apasionaron a los profesores y estudiantes.

El ilustre matemático, muy pronto se encontrará en Argentina. Según una comunicación oficial recibida por el Ministerio de Relaciones y enviada por el agente diplomático en Berlín, Einstein ha decidido hacer el viaje.

A fin de que pueda realizarlo, se le han acordado toda clase de facilidades.—(Especial).

El viaje del Ministro del Interior a Chile

BUENOS AIRES, 12.— El Ministro del Interior, aprovechando el feriado de Semana Santa, ha resuelto gozar en breve de una temporada de descanso, la que pasará en Chile, donde residen algunos miembros de su familia.

El doctor Gallo partirá el Miércoles y su estada en Chile se prolongará unos cinco o seis días, para regresar a Buenos Aires el Miércoles o Jueves de la semana subsiguiente.

Durante su ausencia se encargará del despacho del Ministerio del Interior, el titular de Hacienda, doctor Molina.— (Especial).

La defensa del proyecto Johnson

WASHINGTON, 12.—Los partidarios del proyecto de ley de inmigración de Mr. Johnson, en repetidas ocasiones, derrotaron las tentativas de modificar dicho proyecto.—(U. P.)

ECUADOR

GUAYAQUIL, 12—Con motivo del quinto aniversario de la clínica de Guayaquil los periódicos encomian la labor benéfica ejercida hasta ahora. Fué adornada con los retratos de sus fundadores.—(U. P.)

WASHINGTON
$1.60
CIGARETTES
FINEST
VIRGINIA

INFORMACIONES COMERCIALES

COTIZACIONES DE LAS ACCIONES SALITRERAS

LONDRES, 12.—Las acciones de compañías salitreras de Chile se fijaron en la siguiente forma:

Angela, 49 1|2 chelines.
Alianza, 490 chelines.
New Paccha, 27 chelines.
Nueva Tamarugal, 61 chelines.
Pan de Azúcar, 52 chelines.
Rosario, 65 1|2 chelines.
Salar del Carmen, 65 chelines.
Santa Catalina, 41 chelines.
Tarapacá y Tocopilla, 10 chelines.
Londres, 61 1|2 chelines.
Aguas Blancas, [illegible] chelines.
Anglo Chilena, 66 chelines.
Lautaro, 140 chelines.
Liverpool, 41 1|4 chelines.
Santiago, 61 1|2 chelines—(U. P.)

El mercado de metales

NUEVA YORK, 12.—El estaño se cotizó hoy a 43.50 dólares las cien libras para pago al contado.

El cobre se cotizó hoy a 13.75 dólares las cien libras para pago al contado.—(U. P.)

El mercado de cereales

CHICAGO, 12.—Se han fijado hoy los siguientes precios para cereales.

Trigo: Para entrega en Mayo, 102 1|4 centavos oro el bushel.

Para entrega en Julio, 104 centavos oro el bushel.

Para entrega en Septiembre, 103 1|8 centavos oro el bushel.

Maíz: Para entrega en Mayo, 77 1|4 centavos oro el bushel.

Para entrega en Julio, 78 7|8 centavos oro el bushel.

Para entrega en Septiembre, 76 1|2 centavos oro el bushel.

Avena. Para entrega en Mayo 47 centavos oro el bushel.

Para entrega en Julio, 44 1|8 centavos oro el bushel.

Para entrega en Septiembre, 40 1|4 centavos el bushel.—(U. P.)

Cotizaciones del cambio

NUEVA YORK, 12.—Se han fijado hoy los siguientes cambios:

Gran Bretaña, 4.33 1|2 dólares por libra esterlina.
Francia, 6.05 1|2 centavos oro por franco.
Alemania, 45 billones de marcos por dólar.
Argentina, 32.97 centavos oro por nacional.
Chile, 10.45 centavos oro por peso.
Japón, 41 1|8 centavos oro por yen.—(U. P.)

PROPIEDADES EN ARRIENDO

LOS PROPIETARIOS NO PAGAN COMISION

RESIDENCIAS

CALLE DE LIMA.—Muy bien situada, un solo piso, nueva, recién [illegible], consta de siete piezas fuera dependencias, dos patios.—Canon: $ 600.

LAS ROSAS.—Casa en altos, nueva, recientemente terminada; consta de 7 piezas fuera dependencias, baño, galerías, gas y luz eléctrica; la propiedad queda en la calle indicada esquina de Brasil.—Canon: $ 400.

[illegible].—Casa esquina, nueva, recientemente terminada. Consta de cuatro piezas y hall.—Canon: $ 400.

LASTARRIA.—Muy próxima a Delicias, consta de 7 piezas fuera dependencias, gas y luz eléctrica, toda comodidad, se entrega en perfectas condiciones.—Canon: $ 450.

EJERCITO.—Muy central, próxima a Delicias; consta de 10 piezas fuera dependencias, gas y luz eléctrica, dos patios.—Canon: $ 450.

LASTARRIA.—Espléndida casa en bajos; consta de 8 piezas fuera dependencias, patio, gas y luz eléctrica.—Canon: $ 500.

EJERCITO.—A tres cuadras de Alameda; consta de 8 piezas fuera dependencias, tres patios.—Canon: $ 550.

LAS ROSAS.—N.o 2021, casa esquina de Brasil, espléndida casa en bajos, consta de 15 piezas fuera dependencias, gran hall, patio, edificio de dos pisos en una sola casa; la casa se entrega nueva, flamante.—Canon: $ 600.

DELICIAS.—Muy central; consta de 10 piezas fuera dependencias, tres patios, gas y luz eléctrica.—Canon: $ 1,000.

[illegible].—Regia casa en bajos, nueva, lujosamente tenida, con parquets y empapelados de primera clase, lindo hall, dos patios, 8 piezas fuera dependencias, subterráneo; recomiendo esta casa como una de las mejores residencias en arriendo por su canon de ocasión. La propiedad se encuentra cerca de Agustinas.—Canon: $ 400.

AMOBLADAS

CASTRO.—Muy próxima a Delicias, en altos, consta de 10 piezas fuera dependencias, toda comodidad.—Canon: $ 1,000.

ALMACENES COMERCIALES, MUY BIEN UBICADOS

CALLE DE LAS ROSAS ESQUINA DE BRASIL N.o 2005.—Gran almacén esquina, flamante, linda presencia, se arrienda con focos instalados en la calle y cortinas en las ventanas, tiene dos puertas principales, una por Brasil y otra por Las Rosas, dos ventanas a la calle, puertas correderas, cortinas nuevas, recientemente puesta, luz eléctrica y gas, dos cuartos interiores, patio, dependencias; se presta para instalar una Botica, Almacén de provisiones para familias, tienda, etc. Tiene marca registrada.—Canon de ocasión: $ 550. Se hace contrato por dos años y medio.

CALLE DE BRASIL, ENTRE SAN PABLO Y ROSAS.—Muy apropiado para sastrería, depósito de frutas, cigarrería, etc., lindo almacén, independiente.—Canon: $ 100.

Mayores datos, llaves y órdenes para visitar, en la Oficina:

Miguel Fuenzalida B.

1061 - MONEDA - 1061

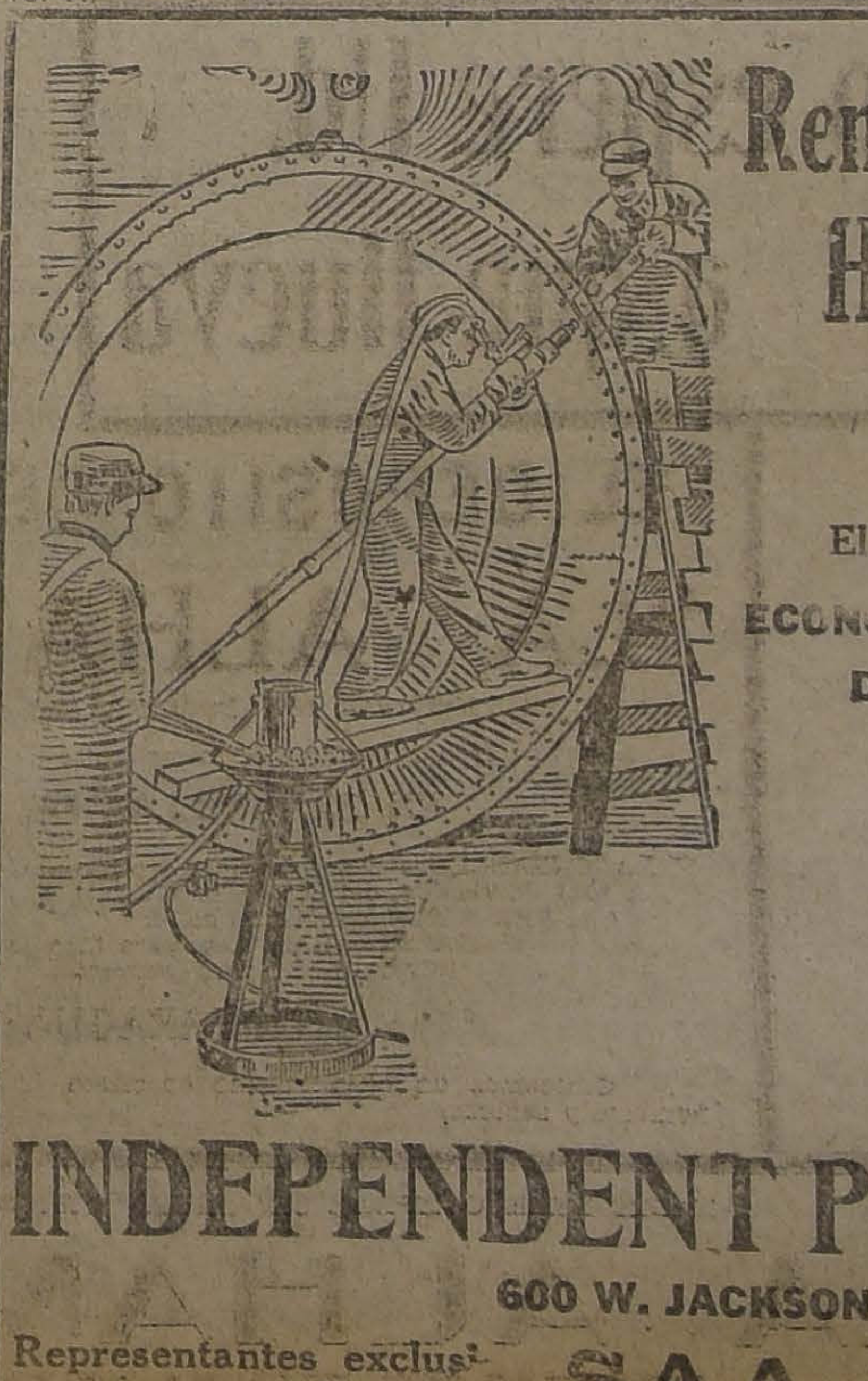
Remachando con Herramientas Neumáticas

THOR

El nombre "THOR" significa:

ECONOMIA DE TIEMPO Y DINERO
DURACION
EFICIENCIA
ADELANTO
ALIVIO EN EL MANEJO

Fabricamos una herramienta para cada uso y en cualquier trabajo, las herramientas neumáticas "THOR" dan un rendimiento considerablemente mayor que cualquiera otra similar.

INDEPENDENT PNEUMATIC TOOL Co.
600 W. JACKSON BOULEVAR.—CHICAGO, ILL.

Representantes exclusivos para Chile
SAA & VIAL
Agustinas N.o 1270
Santiago. — Casilla N.o 2350

LA DELICADA SITUACION DEL SECRETARIO DE LA NUNCIATURA APOSTOLICA DE BUENOS AIRES

Estaría sindicado de ser el más eficaz adversario de la candidatura de Monseñor de Andrea al Arzobispado. — Un artículo injurioso de Monseñor Silvini para el Presidente Alvear y el Ministro de Guerra, General Justo. — El Gobierno argentino adoptará el Lunes una resolución definitiva y extrema contra él.

(Correspondencia cablegráfica de Luis María Alvarez, especial para "La Nación")

BUENOS AIRES, 12.— Cada vez se complica más el intrincado asunto del Arzobispado de Buenos Aires. Todos los diarios de hoy dedican sus columnas y aún páginas enteras a relatar las nuevas incidencias producidas.

El llamado del Gobierno al Ministro ante la Santa Sede, señor García Mansilla, para que venga a Buenos Aires a ampliar sus informes, ha causado mucha inquietud en la Nunciatura Apostólica. El Nuncio Monseñor Beda Cardinale, cuya estrecha amistad con la Orden Jesuita es notoria, se mantiene a la expectativa, lo mismo el secretario Monseñor Mauricio Silvani, sindicado como el más eficaz adversario de la candidatura de Monseñor de Andrea para el Arzobispado.

Les ha desconcertado el hecho de que el Ministro de Relaciones Exteriores se haya dirigido directamente al Secretario de Estado de la Santa Sede, Cardenal Gasparri prescindiendo de los respectivos Ministros, para informarle sobre el viaje del señor García Mansilla.

La Cancillería sigue en su actitud de estricta reserva, que se trazó desde el primer momento, limitándose a confirmar las informaciones concretas que se logran por conductos extra-oficiales.

El Ministro concurrió esta mañana al despacho del Presidente de la República para informarle de las últimas novedades producidas en este asunto.

Entrevistado el Ministro de Relaciones, señor Gallardo, por el corresponsal especial de "La Nación", le ratificó todo cuanto se relaciona con las actividades del padre jesuita José M. Blanco, de cuya salida del país no tenía conocimiento oficial, pero entendía que debía ausentarse de Buenos Aires antes del diez del corriente. Le expresó asimismo que la situación era delicada para el Secretario de la Nunciatura y que se había complicado con la publicación hecha en el diario "Eco d'Italia", relativa a una cuestión de honor que se planteó entre el Ministro de Guerra con un General del Ejército, en el que se vertían conceptos desconsiderados para el Ministro y aún hasta para el Presidente señor de Alvear.

El Ministro por intermedio de la policía de la capital efectuó las investigaciones correspondientes y se llegó a comprobar que el hombre preminente dentro del "Eco d'Italia" era el Secretario de la Nunciatura Monseñor Silvani. Reforzada la investigación, se supo que Silvani era el autor del artículo. Inmediatamente el Ministro volvió a conversar con el Presidente Alvear y le enteró de lo ocurrido.

Se sabe que el Ministro de Relaciones señor Gallardo llamará al Nuncio para comunicarle que el Gobierno está dispuesto a adoptar una actitud decisiva contra el Secretario de la Nunciatura, Monseñor Silvani. Ella no se conoce, pero se supone que será extrema, o sea la inmediata salida del país.

El artículo injurioso publicado por el Secretario de la Nunciatura Monseñor Silvani, se titula "El escándalo del día". En él hace la censura del Ministro de Guerra, General Justo por haberse batido con el General Dellepiani. Se expresa indecorosamente del Presidente Alvear por haber permitido el duelo, haber felicitado más tarde al General Justo y no haberle aceptado su renuncia.

Entre otros párrafos tiene uno que dice: "Bien poco o ninguno ha de ser el valor de un militar que sacrifica su verdadero honor y conciencia al puesto y al dinero. Mañana si se presentase la ocasión, podría también traicionar a su patria; la reciente guerra nos lo enseñó".

Hasta el Lunes no se adoptará una decisión definitiva contra Silvani. El mismo día, el Presidente Alvear, dirigirá una carta pública respondiendo a otra enviada por el Superior de la Orden de los Jesuitas, con motivo de la expulsión del padre Blanco.

Otro aspecto tiene esta cuestión. Según las versiones autorizadas que se propalan en las esferas oficiales, el Ministro argentino ante la Santa Sede, por una mala interpretación o por razones inexplicables había procedido en desacuerdo con las instrucciones del Gobierno, en lo que concierne a la gestión que se le confió para obtener la bula necesaria para la exaltación de Monseñor de Andrea al Arzobispado de Buenos Aires.

El representante argentino fué demasiado sensible a la influencia de los que desde el primer momento se presentaron como impugnadores del candidato designado. Se ha afirmado que la de una orden religiosa pesó también sobre el ánimo del diplomático argentino.

En el cambio de comunicaciones de éste y la Cancillería, las del señor García Mansilla se prestaban a diversas interpretaciones. En una se mostró como un celoso defensor de la diplomacia de la Santa Sede, "cuya dignidad—decía—había que salvaguardiar ante todo".

Este y otros motivos de igual naturaleza ha dado origen a la resolución del Gobierno de llamar al Ministro ante el Vaticano para que dé explicaciones y aclare muchos puntos oscuros de la negociación. Se asegura que una vez que llegue a Buenos Aires se le exigirá que inicie su expediente de jubilación.

La atmósfera se hace más y más pesada cada día y no sería difícil predecir que el pueblo intentara atropellos contra los establecimientos jesuitas, pero se confía en la cordura de la población y en que cualquier acto bochornoso sería evitado.—(Especial).

Roma, 12.—"Il Corriere Italiano" se pregunta si el llamado al Ministro argentino ante la Santa Sede por su Gobierno marca el comienzo oficial de las hostilidades entre el Vaticano y Argentina.—(U. P.)

BUENOS AIRES, 12.—Se asegura que el padre jesuita Blanco, autor del artículo de "El Mensajero del Corazón de Jesús", que tanto le desagradó al Presidente Alvear, se ausentó del país, de lo que no tiene noticia oficial la Cancillería.

Entrevistado el superior de los jesuitas, recien llegado al país, se mantuvo reservadísimo respecto de la actitud del Gobierno y también respecto de las imputaciones que se hacen a los jesuitas, por la intervención que se les ha atribuido en la hostilidad del Vaticano a la candidatura de Monseñor de Andrea.

No disimuló la pena que le causaba esta desagradable incidencia y por la vinculación que se pretende establecer entre hechos que no tienen relación. Confirmó el viaje del R. P. Blanco, sin añadir frase alguna de agravio. El Superior pareció resignado ante el curso de los acontecimientos y confiado en su favorable final para el prestigio de la comunidad.

Entrevistado el Padre Castillejo, Rector del Colegio de San Salvador, expresó que los miembros de la Compañía de Jesús no deseaban formular declaración, a pesar de las numerosas inexactitudes circuladas y que precisarían la publicación de un libro para desmentirlas.

Respecto del artículo del Padre Blanco, informó que "El Mensajero del Corazón de Jesús" era el órgano oficial del apostolado de la oración y su principal artículo que publica mensualmente se refiere al tema llamado "Intenciones del Pontífice", correspondiendo entre dichas intenciones, el rezar a Dios por los Gobiernos y por sus gobernados. Este fué el asunto que trató el R. P. Blanco.

Respecto de la salida del R. P. Blanco, los jesuitas no discuten si es una orden o una insinuación, pero, respetuosos del poder civil no esperan una orden sino que les basta la insinuación o deseo del Gobierno. La ausencia del R. P. Blanco priva al Colegio de un destacadísimo profesor científico, conocido por sus conferencias sobre panteología. Tenía a su cargo las cátedras de Matemáticas superiores, Zoología, Anatomía y Apologética.—(U. P.)

FUME
SPORTING CLUB
TABACO HABANO
$ 1.20

PROPIEDADES EN VENTA
NUEVAS ORDENES
RESIDENCIAS

A UNA CUADRA DE CALLE DE SAN ANTONIO.—Espléndida propiedad de habitación y renta, dos casas independientes; los bajos constan de 14 piezas fuera dependencias, hall, y dos patios; los altos constan de 9 piezas fuera dependencias, hall y galerías, reune toda clase de comodidades. Renta mensual: $ 1,000. Deuda hipotecaria: $ 40,000.—**Precio: $ 95,000.**

HUERFANOS.—Muy cerca de Plaza del Brasil, edificio dos pisos, propiedad flamante, reune toda clase de comodidades; consta de 6 piezas en los bajos y cuatro en los altos, fuera de dependencias, hall, patio y galerías.—**Precio: $ 160,000.**

AGUSTINAS.—Muy bien situada, cerca de calle de Manuel Rodríguez, habitación y renta; mide 1,000 metros cuadrados de terreno; produce espléndida renta. La propiedad se encuentra en perfectas condiciones de aseo y conservación. Deuda hipotecaria. Se dan facilidades para el pago.—**Precio: $ 185,000.**

DELICIAS.—Barrio alto, edificio de dos pisos, mide 1,200 metros cuadrados de terreno, casi su totalidad edificado; la casa de los bajos consta de 18 piezas fuera dependencias; los altos constan de 12 piezas fuera dependencias, gas y luz eléctrica, toda comodidad, tiene gran frente. Deuda hipotecaria: $ 50,000.—**Precio: $ 250,000.**

DELICIAS.—Esquina en espléndida situación, barrio alto, edificio nuevo; consta de cuatro casas y dos almacenes, dos grandes terrazas, edificio de cuatro pisos, gran renta, deuda hipotecaria, residencia de todo confort y lujo.—**Precio: $ 500,000.**

MIRAFLORES.—Muy bien situada, habitación y renta en muy buena situación, buena renta, casa de lujo, reune toda comodidad. Deuda hipotecaria.—**Precio: $ 220,000.**

PARQUE FORESTAL.—Esquina, con frente a tres calles, edificio de tres pisos, construcción total de cal y ladrillo, muy buena renta, en la mejor situación. Deuda hipotecaria: $ 80,000.—**Precio: $ 350,000.**

SANTA LUCIA.—Propiedad de habitación y renta, regia propiedad, muy bien situada y muy bien tenida, edificio de dos pisos independientes, reune toda comodidad y confort. Deuda hipotecaria: $ 98,000.—**Precio: $ 290,000.**

DELICIAS.—Barrio alto, propiedad de habitación y renta, dos pisos independientes, edificio sólido de cal y ladrillo, construcción de primer orden, regiamente decorada, muy bien tenida, piezas, salones, comedores y hall piezas principales con regio parquet extranjero. Deuda: $ 90,000.—**Precio: $ 300,000.**

AVENIDA VICUÑA MACKENNA.—Próxima a Delicias. Gran propiedad residencia de todo lujo y confort, habitación y renta, edificio de primer orden, cal y ladrillo, quinta frutal, jardines, toda comodidad, luz eléctrica y gas.—**Precio: $ 300,000.**

COMPAÑIA.—Muy bien situada, mide 40 metros de frente por 75 metros de fondo, edificio de un piso, propiedad lujosamente tenida, edificio de primera clase, ladrillo y cemento, salones, dormitorios, comedores, hall, con parquet, gran jardín y árboles frutales, la propiedad es con frente a dos calles; garage. Deuda hipotecaria: $ 90,000.—**Precio: $ 325,000.**

CATEDRAL.—En muy buena situación, cerca de Manuel Rodríguez, mide 19x68, espléndida propiedad de un sólo piso, garage; consta de 15 piezas fuera dependencias, salones con parquet, comedor íd., hall y galerías íd., tres patios mucha luz, todo confort y elegancia. Deuda hipotecaria.—**Precio: $ 282,000.**

CALLE DE SAN ISIDRO.—A muy poca distancia de Alameda; mide 1,200 metros cuadrados de terreno, siendo solamente el frente de 22 metros, edificio de dos pisos, construcción antigua, se presta para hacer una gran propiedad de renta, gran situación.—**Precio: $ 300,000.**

ARTURO PRAT.—Muy cerca de Delicias; mide 27x65, gran propiedad, edificio de cal y ladrillo, espléndida construcción; consta de tres regias casas. Deuda hipotecaria: $ 80,000. — **Precio: $ 450,000.**

HAY MUCHAS OTRAS A DISTINTOS PRECIOS

MIGUEL FUENZALIDA B.

1061 — MONEDA — 1061

ACTIVIDADES DEPORTIVAS MUNDIALES

ROMERO Y VICENTINE SE ENTRENAN

NUEVA YORK, 12. — Quintín Romero trabajó dos rounds con Charlie Rehan; continúa entrenándose en una sala privada, sin admitir representantes de la prensa ni espectadores, lo que ha provocado comentarios adversos en Madison Square.

Vicentini peleó dos rounds movidos con Rafael Plata.

Su velocidad y punch han aumentado; Vicentini es uno de los favoritos de los asiduos a los rings.—(U. P.).

La representación tenista norteamericana

EN LAS OLIMPIADAS DE PARIS

NUEVA YORK, 12.—La Asociación de Lawn Tennis, anuncia que los siguientes equipos representarán a los Estados Unidos en los juegos olímpico de París.

Caballeros Richard Williams (capitán) y William Tilden, de Filadelfia y Vicente Richards y Watson Washburn de Nueva York.

Señoras: mistress Sazel Wightman, de Boston, capitana: miss Helen Wills de Berkely, miss Jeane Orgoss, de Nueva York, y mistress Marion Jessup, de Wilmington.—(U. P.)

Spalla es esperado en Río Janeiro

RIO JANEIRO, 12. — El boxeador italiano Spalla se halla en San Pablo. Ha comunicado por telégrafo que vendrá el Lunes a realizar una venga Firpo.—(U. P.).

Pugilistas latinos y suramericanos en Madison Square

NUEVA YORK 12.—Quintín Romero ha continuado trabajando privadamente. Boxeó dos rounds con Regan, y en seguida efectuó algunos ejercicios gimnásticos.

Vicentini también boxeó dos rounds con Manuel Lema, y después hizo también ejercicios gimnásticos.

En la actualidad se entrenan en Madison Square algunos otros latinos, figurando entre ellos Juan Casanova, peso pesado de Puerto Rico y Rafael Plata, peso medio de Colombia, quienes están a cargo de Bersac.

Aumenta diariamente el número de pugilistas españoles y latinos que afluyen a Madison Square, y se cree que muchos de éstos están destinados a ocupar sitios prominentes en la próxima temporada boxeril.

El entusiasmo con que los recién llegados siguen sus entrenamientos indica la seriedad de sus propósitos, y presagia el aumento de las dificultades para los boxeadores que confían en retener sus puestos de campeón sin trabajar duramente.

El anuncio de Lawrence, de que Balsa está dispuesto a enfrentarse con cualquier rival, parece sincero, y la impresión que ha hecho Balsa a los redactores deportivos hace creer que habría sido un espléndido competidor para Firpo.—(U. P.)

El Newbery Spring Cup se corrió ayer

LONDRES, 12. — Hoy se corrió en Newbery, la Copa Primavera de Newbery. El potrillo Condover se adjudicó el premio. Segundo llegó Crubenmore, tercero, Scullion. Participaron dieciocho caballos.— (U. P.).

Inauguración del Stadio Luna Park en Buenos Aires

BUENOS AIRES, 12. — Esta noche se inaugurará el estadio de Luna Park. Se realizará un match entre los campeones pesados Reverberi, italiano, y Calella, argentino.

En los preliminares participarán varios aficionados.—(U. P.).

Andrés Balsa en Madison Square

ANDRES BALSA SE PRESENTA COMO EL "LEON ESPAÑOL"

NUEVA YORK, 12. —El arribo del peso pesado Andrés Balsa ha venido a aumentar la invasión de pugilistas latinos. El "león español", como se denomina a Balsa, es un ejemplar casi perfecto por sus condiciones físicas, posee un podoreso pescuezo, y sus hombros son vigorosísimos. Cuando se presentó en Madison Square, acompañado de su manager George Lawrence, causó la admiración de los espectadores que lo vieron hacer algunos ejercicios gimnásticos. Balsa no boxeó debido al cansancio después de un largo viaje. — (U. P.)

Carrera de resisten en el Hipódromo A gentino

BUENOS AIRES, 12. — E Hipódromo Argentino se dis carrera de doce horas de re cia, la que se inició esta ma las 5. Están inscritos cien caballos de diferentes cruz tos, principalmente yeguas De padres importados sólo p pan cuatro yeguas.

La edad de la mayoría de ballos, fluctúa entre los quince años.—(U. P.).

BUENOS AIRES, 12.— E rrera de resistencia realiza en el Hipódromo argentino, fo correspondió a Indio, cab tizo de carrera, hijo de Mi dirigido por su propietario Falum. Segundo llegó Zafiro, piedad del mayor Olivera El tercer puesto lo ocupó P propiedad de Eduardo Billi

El Presidente Alvear, que a la prueba, felicitó a los c dores de la carrera y a los tarios de los ganadores.— cial).

Los footballers uru yos en Vigo

VIGO 12.—El ayuntamient ció una recepción al equip guayo de foot-ball. La ba có los himnos uruguayo y ñol.—(U. P.)

Preparativos argent para las olimpiad de París

BUENOS AIRES, 12. — La ración argentina de esgri entrado a considerar nuevam cuestión relativa a la selec los esgrimistas, en vista de nuncia de algunos compon equipo, designados por la cion para intervenir en las das de París.

La Federación comunicó al té Olímpico argentino, que titución presentaría equipos ble, florete y espada, y que bían fijado los días 21, para las eliminatorias. — (

DEPUROL ⑱
contra el reumatismo

KOLYNOS
CREMA DENTAL
Limpia la boca a la perfección, e imparte un delicado gusto y frescura.
DAVIS BROS., San Antonio 439, Santiago
1-3-23

La Debilidad Sexual
la impotencia, la neurastenia se curan con
Bismolan
Se venden en las buenas boticas.

Ford
EL AUTOMOVIL UNIVERSAL
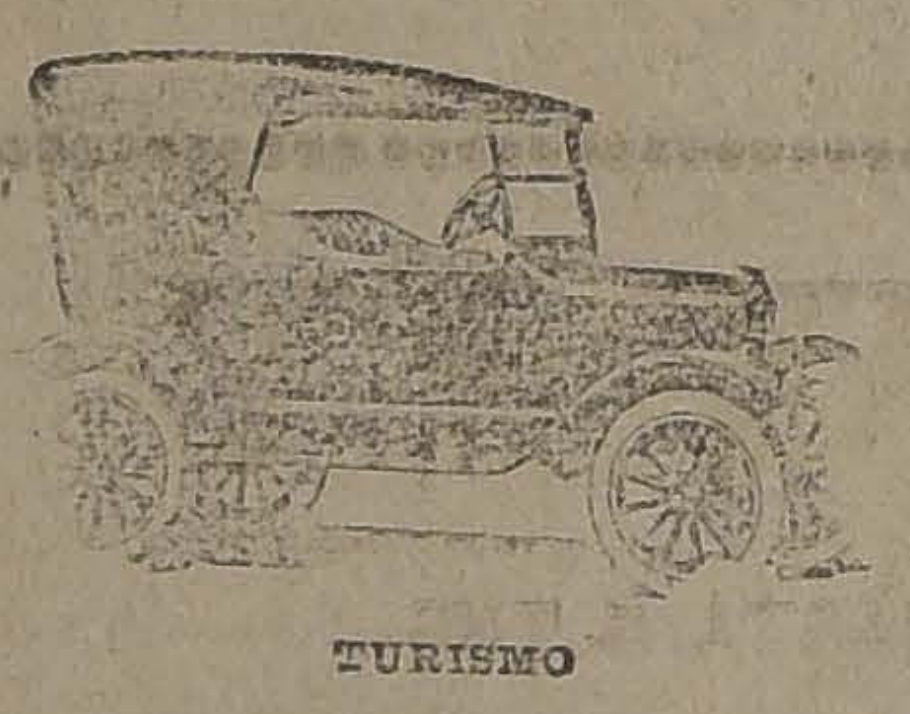
$ 8,900
TURISMO
$ 18,500
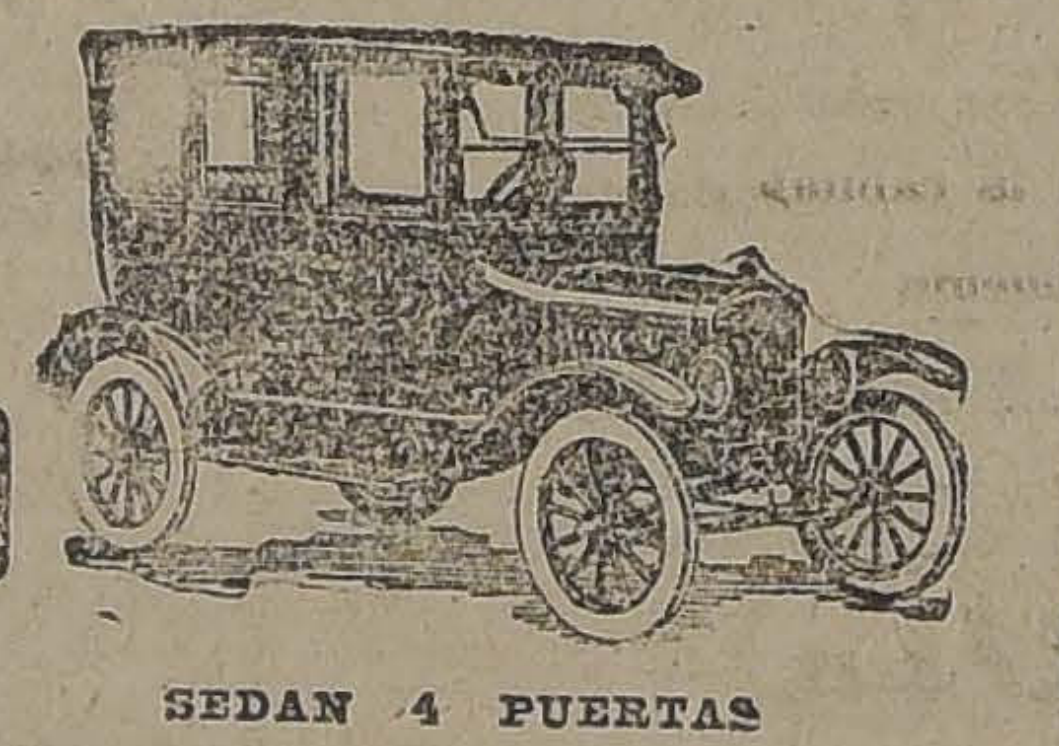
SEDAN 4 PUERTAS

"HARE UN COCHE PARA LA MULTITUD"
DIJO HENRY FORD EN 1903

Esta promesa ha sido cumplida ampliamente, pues bien se ha dicho que
FORD PUSO AL MUNDO SOBRE RUEDAS
dando al hombre de recursos limitados un medio de transporte seguro, eficiente y económico, que le permite trabajar con mayor resultado y menos esfuerzo inútil.

En el año 1923, la Ford Motor Company fabricó
2.090,959 AUTOMOVILES Y CAMIONES FORD
distribuídos en todos los rincones de la tierra.

Desde su organización, la Fábrica Ford ha construído un total de
9.500,000 AUTOMOVILES Y CAMIONES
o sea, tanto como todas las otras fábricas combinadas.

Estas cifras son pruebas irrefutables de que cuando compra un Ford
RECIBE CIEN CENTAVOS POR CADA PESO QUE GASTA
De otra manera, el Ford no hubiera tenido el éxito colosal que ha asombrado y continúa asombrando al mundo.

Ford Motor Company

"EL STREPTOCOC VIRIDIA
es HEMOLITICO, es decir:
HACE SANGRAR LAS EN

VEANSE LOS ORGANOS A DOS POR EL VIRUS DEL TOCOCCUS VIRIDIAM

Las infinitas investiga ticadas en el hospital de de Trenton han demostra muchos casos de demencia bido a los centros locales ción de nuestro cuerpo, cuales figuran en primer DENTADURA, las amígdalas tómago y los intestinos.

Estos centros envían mente a la sangre venenos tropean el sistema nervio cerebro. Está comprobado 75o|o de los casos de locura ben a esos centros bacteria

La causa corriente de inf estos casos es el microbio TOCOCCUS VIRIDIAMS" produce en las raíces de los en las amígdalas y en el testinal. Muchas veces se bren infecciones en dientes temente sanos.

El "STREPTOCOCCUS" una toxina que absorve mente las glándulas linfáticas pasar luego a la sangre se de por todo el cuerpo.

El "Streptococcus Viridiam duce frecuentes endocarditis ceraciones del corazón. Este bio produce también, una es tumor en las raíces de los El susodicho "Streptococ HEMOLITICO, es decir, QU CE SANGRAR LAS ENCIAS

No es el cepillo de dientes según la gente, hace sang encías. Es el STREPTOCOC RIDIAMS".

Este microbio extrema lencia en los casos de fiebre tivas, cuando hace erupción la del juicio y en las bocas conocen los beneficios de la za buco-dentaria con la cre tal y el elixir dental.

WAITE'S ANTI-PY-O

Fabricantes:

The Antidolor Mfg. C

Springville-Erie-N. Y.

Pídanse muestras.

NOTA.—Se atienden pe cualquiera cantidad y abundante material de pro

NECESITAMOS AGENTES VOS EN CADA CIUDAD CHILE

NOMBRAMIENTOS ECLESIASTICOS

DEAN DE LA CATEDRAL SERA NOMBRADO DON LUIS CAMPINO

GOBERNADOR ECLESIASTICO DE TALCA Y OBISPO IN-PARTIBUS SERIA NOMBRADO DON MELQUISEDEC DEL CANTO

Con ocasión del fallecimiento del Deán de la Catedral, señor Grossi, habrá una serie de nombramientos que, según el escalafón eclesiástico, recaerán en las siguientes personas: el actual Arcedeán y consejero de Estado, don Luis Campino; arcedeán el chantre don Cristóbal Villalobos, lugar que ocupará el maestrescuela, don Daniel Fuenzalida, a quien reemplazará el actual tesorero don José Roberto Tapia. Subirá entonces, a dignidad eclesiástica, don Manuel Tomás Meza.

Como quedaría vacante un lugar en el coro de canónigos, se nos informa que tal vez se traiga a Santiago al gobernador eclesiástico y rector del Seminario de Talca, monseñor Miguel León Prado, a quien reemplazaría, en este cargo, el vicario general del Arzobispado, don Melquisedec del Canto, y se pedirá su nombramiento de obispo inpartibus.

Para la vacante del señor del Canto figuran como candidatos los señores Rafael Lira Infante, José Agustín Morán y Miguel Miller.

Todos estos nombramientos son hechos por el presidente de la República, a propuesta en terna del Consejo de Estado.

LOS QUINCE MIERCOLES DEL CARMEN Y DE PLEGARIAS POR LA PATRIA

Se ruega que si aún no se han principiado los quince Miércoles del Carmen, se les inicie cuanto antes, en cualquiera de los Miércoles venideros, y se encarece que no quede parroquia, iglesia, hogar, colectividad ni punto o fiel alguno de toda la República que no los honre.

Se prefiere que haya toda libertad para elegir las manifestaciones de estos días, según las diversas circunstancias, y para enterar después los Miércoles que falten por haberlos principiado más tarde o interrumpido por algún inconveniente.

Lo que se ruega especialmente, es que todos los homenajes coincidan en que sean lo mejor posible para el bien de las almas y la más humilde súplica por nuestra patria, y cada uno de sus hijos.

Se recomienda encarecidamente que entre las prácticas para estos Miércoles, se prefieran:

1.o La santa misa, celebrada u oída, a la hora y dónde a cada cual le sea oportuno.

2.o La sagrada comunión recibida en igual forma.

3.o Cuántas primeras comuniones sean posibles.

4.o La asistencia a las fiestas piadosas de las iglesias y hogares para los homenajes en común.

5.o La de que cada fiel haga, además, la mejor manifestación particular que pueda.

El Excmo. señor Nuncio Apostólico, se ha servido facultar a los señores párrocos y demás rectores de iglesias de toda la República para trasladar la fiesta del Carmen del 16 de Julio próximo, a cualquier día de su octava.

Se ha dignado conceder también una indulgencia plenaria que se podrá ganar en todo Chile, durante ese mes de Julio, en la forma acostumbrada por la Iglesia que se explicará después.

El Iltmo. y Rvdmo. señor Arzobispo, se ha servido conceder cien días de indulgencias, por cada homenaje a Nuestra Madre del Carmen, durante este tiempo.

El señor vicario general se ha servido facultar para que en la Arquidiócesis se pueda exponer el Santísimo Sacramento, donde se celebren los quince Miércoles.

Jubileo circulante Domingo 13 de Abril.

Capilla de Animas, Amunátegui, entre Rosas y San Pablo. Misa cantada, quedando expuesto el Santísimo Sacramento. En la tarde, rosario, letanías, salve, trisagio cantado y bendición con Su Divina Magestad.

Santos: Hermenegildo, Rey y mrt. y Urzo, ob.

Domingo de Ramos Evangelio. — San Mateo (XXI, 1-19) La Pasión de Nuestro Señor Jesucristo.

Jubileo circulante. — Durante los días 14, 15 y 16, corresponde al Curato de San Isidro.

Misiones. — San Ignacio y San Francisco Solano.

Catedral.—Domingo 13 de Ramos, procesión por el interior del templo, misa cantada y canto la Pasión.

En las Comunidades y Monasterios, bendición de las palmas procesión por el interior de los templos, misa cantada y Canto de la Pasión.

San Francisco y demás iglesias Franciscanas, las prácticas de los Martes 13, a San Antonio de Padua.

El resultado de la elección municipal

Será anunciado hoy por el Alto Parlante de "La Nación", a partir de las 4 1|2 de la tarde.

Animales enfermos

En el Consultorio Clínico del Veterinario de "La Nación", Dr. L. Schmidt Herman, se atienden consultas y llamados a domicilio para la atención médica de animales enfermos.

Horas 9 a 12 M., y 2 a 7 P. M.

SAN ANTONIO N.o 457
Teléfono 3649

ELIXIR FERNEL
ANTISIFILITICO
Polyodurado arsenical.
El mejor depurativo de la sangre.

BIOGLANDINA

Sustituyente del aceite de bacalao. Una dosis de Bioglandina equivale a cuatro de aceite.
No cansa ni irrita el estómago.
De gusto exquisito y acción tonificante por excelencia.

Laboratorio Pasteur

SEÑORES SACERDOTES!

La Dirección de la Sala Imperio tiene el honor de invitar a los señores Curas Rectores de las Parroquias de Santiago, a los Superiores de Congregaciones Religiosas (especialmente a los Religiosos Agustinos de la Asunción) y en general a los miembros de ambos cleros, residentes en la capital, a una exhibición privada de la película

LOURDES

que se verificará EL MARTES, a las 4.30 en punto, dedicada exclusivamente a los señores sacerdotes.

SERVICIO METEREOLOGICO DE "LA NACION"

12 DE ABRIL DE 1924

OBSERVACIONES METEOROLOGICAS LOCALES:

Presión atmosférica, mjm, a 0° y 41° lat., 7 h., 715,0, 14 h., 714,8; 21 h., 715,2.

Humedad relativa%, 7 h., 80%; 14 h., 52%; 21 h., 60%.

Tensión del vapor de agua, mjm. 7 h., 8,9; 14 h., 11,6, 21 h., 8.1.

Temperatura del aire, 0° C., 7 h. 12,7, 14 h., 24,1, 21 h., 16,8.

Dirección del viento y grado Beaufort, 7h., N-1. 14 h., S-3, 21 h., Calma.

Velocidad, metros por minuto, 7 h., 190; 14 h., 310; 21 h., —.

Nebulosidad (décimos) y densidad, 7h., 8-1; 14 h., 5-1; 21 h., Desp.

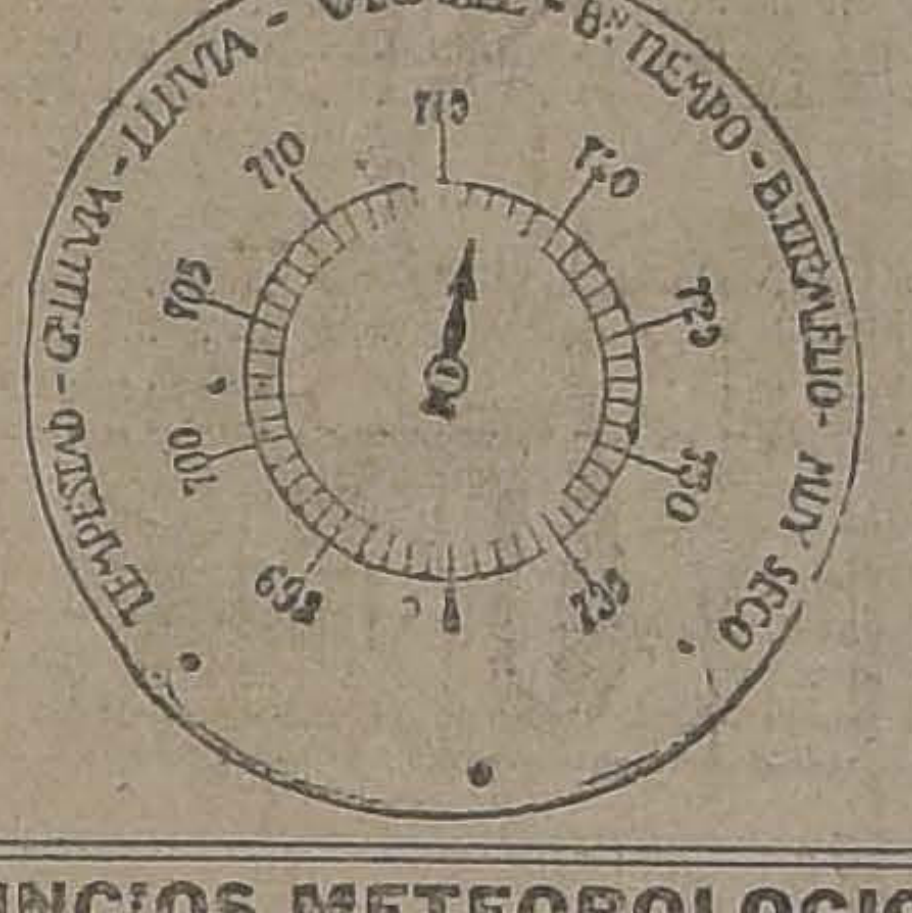
TEMPESTAD - GRAN LLUVIA - LLUVIA - VIENTO - VARIABLE - B.n TIEMPO - B.n TIEMPO ESTABLE - MUY SECO
695
700
705
710
715
720
725
730
735

Tipo de nubes y dirección, 7 h., Ci-Cu; 14 h., Ci-W.; 21 h., —.

Visibilidad y titilación (de 0 a 4). 7 h., 2, 14 h., 2; 21 h., 2-4.

Agua caída, milímetros, 7 h., —; 14 h., —, 21 h., —.

Temperatura del aire máxima, 25.0.

Temperatura del aire mínima, 9.1

Oscilación térmica en 24 horas, 16.9.

Viento dominante, Sur.

Agua caída en 24 horas, —.

Agua caída hasta la fecha, 14,0 mm.

Agua caída hasta la misma fecha del año anterior, 0.8 mm.

Hidrometeoros, Rocío.

ANUNCIOS METEOROLOGICOS

Reinará mal tiempo entre Cautín y Chiloé

CARACTERES GENERALES DEL TIEMPO

Las alteraciones atmosféricas se circunscribirán a las provincias del Sur del país, continuando el buen tiempo en la zona central.

En la región argentina el estado atmosférico se mostrará muy borrascoso en la tarde de hoy, debido a la gran depresión que ayer afectaba hasta Río Negro y Buenos Aires.

El centro de altas presiones que existe en la zona Sur ha principiado a decrecer rápidamente a partir del mediodía de ayer. Si este descenso continúa, será destruído en el día de hoy.

En todo caso el mal tiempo se manifestará esta tarde y en el día de mañana entre las provincias de Cautín y Chiloé, habiendo nublados, cambios de temperatura, fuertes vientos y en un plazo posterior, lluvia.

ANUNCIOS PARA LA ZONA NORTE

En el día de hoy se producirán fuertes bravezas de mar en las costas de la zona norte.

Los nublados serán frecuentes entre Arica e Iquique y desde Taltal a Coquimbo.

ANUNCIOS PARA LA ZONA CENTRAL

Continuará el buen tiempo en sus caracteres generales en la zona central durante el día de hoy.

La temperatura se elevará durante la tarde.

Soplarán vientos del Sur.

ANUNCIOS PARA LA ZONA SUR

Reinará mal tiempo entre las provincias de Cautín y Chiloé.

En la tarde de hoy el cambio de régimen atmosférico será bastante sensible.

Aumentará la nebulosidad y se producirán neblinas y lloviznas en la provincia de Cautín.

Habrá bruscos cambios de temperatura y en un plazo posterior será probable la lluvia.

ANUNCIOS PARA LA COSTA

Se desarrollarán alteraciones atmosféricas generales en la costa de la zona Sur. Soplarán fuertes vientos, la temperatura será fría, lloverá a chubascos y habrá gruesa marejada.

El tiempo se manifestará bueno en la costa de la zona central.

Nota.—Estos anuncios se transmiten por radiotelefonía a todo el país.

INVIERTA SU DINERO
EN PROPIEDADES DE RENTA
ORDENES NUEVAS

PROPIEDAD SITUADA A POCOS METROS DE DELICIAS, BARRIO ALTO.—Tres espléndidas residencias, nuevas, dos casas en bajos y una en alto. Renta anual: $ 21.600. Deuda hipotecaria: $ 35.000. La propiedad es de espléndida construcción.—**Precio: $ 200,000.**

CALLE DE SAN FRANCISCO.—Espléndida propiedad de construcción de primera clase, ladrillo y cemento, mide 2.000 metros cuadrados de terreno, casi su totalidad edificados, la propiedad consta de 20 casitas independientes, totalmente arrendadas. Renta mensual: $ 25.000. Deuda hipotecaria: $ 70.000.—**Precio: $ 200,000.**

ENTRE REPUBLICA Y AVENIDA ESPAÑA.—Regia propiedad, edificio de primer orden; consta de una espléndida casa en bajos, y seis casas interiores; reunen toda comodidad, gas y luz eléctrica. Renta anual: $ 14.400. Deuda hipotecaria: $ 40,000.—**Precio de ocasión: $ 125,000.**

EN CALLE DE CATEDRAL ESQUINA.—Gran situación, edificio de tres pisos, construcción de cemento armado, de primera clase; consta de siete casas independientes. Renta anual: $ 28.080. Deuda hipotecaria: $ 80,000.—**Precio: $ 270,000.**

SOTOMAYOR.—Espléndida situación, con salida a dos calles; consta de cuatro casas a la calle y cuatro interiores, construcción cal y ladrillo. La propiedad se encuentra en perfectas condiciones de aseo y conservación. Renta anual: $ 20.900. Deuda hipotecaria: $ 160.000.—**Precio: $ 170,000.**

DOMEYKO.—Gran propiedad renta; consta de 6 casas a la calle y nueve interiores, espléndidamente bien arrendadas. Renta anual, $ 28.000. La propiedad es de construcción de cal y ladrillo, de primera calidad; mide 28 metros de frente por 53 metros de fondo, se encuentra situada en la mejor situación de esta calle; la propiedad tiene luz eléctrica y gas.—**Precio de ocasión: $ 210,000.**

SAN DIEGO.—En muy buena situación: consta de almacenes y casas; la propiedad mide 26 metros de frente por 116 metros de fondo; se encuentra totalmente arrendada. Renta anual: $ 36.000, susceptible de aumentarse en mucho mayor cantidad, pues hay terreno sobrante para edificar más casitas y más almacenes. Deuda hipotecaria: $ 90.000.—**Precio: $ 300.000**

SAN DIEGO ESQUINA.—Consta de cuatro almacenes y 5 casas, construcción cal y ladrillo, edificio de dos pisos, y parte de sitio sin edificar; la propiedad da una renta anual de $ 40,000. Deuda hipotecaria: $ 140.000.—**Precio: $ 350,000.**

BARRIO ESTACION, CERCA CALLE DE MOLINA, A POCOS METROS DE ALAMEDA DE LAS DELICIAS.—2,600 metros cuadrados de terreno, su mayoría edificado, consta de 14 casas a la calle, gran frente. Renta anual: $ 48.000. Deuda hipotecaria: $ 100,000.—**Precio: $ 618,000.**

CALLE DE MERCED.—A cuadra y media de Plaza de Armas. Consta de cuatro regias residencias de primer orden, mide 1,400 metros cuadrados de terreno, cas. todo edificado, edificio de dos pisos, construcción de cemento y ladrillo. Renta anual, $ 46,000. Deuda hipotecaria, $ 250.000.—**Precio: $ 460.000.**

SAN ANTONIO ESQUINA.—Edificio viejo, compuesto de casas id., mide 1,400 metros cuadrados de terreno, con frente a dos espléndidas calles, parte muy comercial, se presta para hacer una gran edificación, edificio todo aprovechable, actualmente mal arrendado, da una renta de $ 38,500 anuales. Deuda hipotecaria.—**Precio: $ 550,000.**

CATEDRAL.—A siete cuadras de Plaza de Armas. Mide 1,800 metros cuadrados de terreno, siendo su frente solo de 60 metros cuadrados. Consta de cinco casas grandes, estilo antiguas, se prestan para un arreglo o edificación moderna, actualmente dan una renta anual de $ 41,000. Deuda hipotecaria.—**Precio: $ 450,000.**

SAN DIEGO.—Esquina parte muy comercial, superficie 3,000 metros cuadrados de terreno, casi su totalidad edificado gran frente por ambas calles; edificio de construcción de cal y ladrillo; la propiedad se encuentra en perfecto estado de conservación, consta de cinco grandes almacenes y oficinas comerciales, y 37 casas, todas arrendadas, con gran susceptibilidad de sacar mayor renta en cualquier momento. Deuda hipotecaria: $ 145,000. Renta anual: $ 60,000.—**Precio: $ 600,000.**

MERCED ESQUINA.—En la mejor situación, con frente a tres calles; superficie 3.000 metros cuadrados de terreno totalmente edificado; edificio de dos pisos, con gran frente por ambas calles, edificio sólido de primera calidad, consta de ocho casas y tres almacenes, todo a la calle. Renta anual. $ 76,000. Deuda hipotecaria: $ 350,000.—**Precio: $ 750.000.**

PUENTE.—Gran situación comercial próxima a Plaza de Armas, a poca distancia de calle de Las Rosas; edificio de tres pisos, construcción antigua; consta de almacenes y casas de habitación; mide $ 1.000 metros cuadrados de terreno totalmente edificado. Deuda hipotecaria: $ 250,000. Renta anual: $ 150,000.—**Precio: $ 1.500,000.**

AGUSTINAS, ESQUINA.—En la mejor situación, parte muy comercial, consta de siete almacenes y dos casas, totalmente arrendada, edificio parte de dos pisos y otra de un sólo piso; se encuentra muy cerca de calle de Bandera, y a cuadra y media de calle de Huérfanos y a 170 metros de calle de Moneda; muy buena renta. Deuda hipotecaria: $ 300,000.—**Precio: $ 1.300,000.**

Tengo muchas otras de mayor precio y en todo el centro comercial. Ordenes privadas, mayores datos:

MIGUEL FUENZALIDA B.
1061 — MONEDA — 1061

BROCKWAY
AUTO CAMIONES DE 1 1|4 HASTA 5 TNS.
Roseaqvist & Co.
IMPORTADORES

Oficina provisoria:
SOTOMAYOR 51
Teléfono 4540

Después Oficina Definitiva:
Avda. DELICIAS 2129

GIGANTESCA LIQUIDACION
LOS ALMACENES DE EMILIO DELPORTE y Cía.
BANDERA esquina ROSAS

INICIARAN MAÑANA LA 1.a GRAN BARATURA DE TEMPORADA

En géneros de lana para señoras habrá unas infinidades de artículos que serán vendidos a precios de la mitad de su valor.

ROGAMOS AL PUBLICO NO COMPARAR LOS PRECIOS SINO LAS CLASES QUE ES LO PRINCIPAL PARA HACER UNA BUENA COMPRA

TERCIOPELOS de lana para abrigos, desde $ 12.00 metro
GAMUZAS francesas para abrigos, desde $ 16.00 "
MUFLONES para abrigos, desde $ 12.00 "
ASTRAKANES para paletóes y adornos, desde $ 35.00 "

Acabamos de recibir el género "BOUTONNE", artículo traído de la casa MEYER de PARIS y que llamará la atención por su calidad como por su gusto original completamente nuevo, (para abrigos cortos).

CASIMIRES

Seguimos recibiendo nuevos surtidos de géneros para sobretodos. Recibimos la legítima "RATINA", lo mejor en plaza, a $ 45 metro.

ALGODONES

FRANELAS estampadas (dibujos nuevos), a $ 2.90 metro
MOLETONES doble faz, muy gruesos, a $ 5.40 "
SATINES floreados, un gran saldo a barrer, a $ 3.00 "
SATINES lisos en todos colores. Gran ocasión, a $ 1.90 "

SEDERIAS PRECIOS SOLO PARA MAÑANA

FELPAS de pura seda "Breitchwantz" legítimo, desde $ 68.00 metro
JERSEY de seda, importado, desde $ 22.00 "
TERCIOPELO Chiffon de seda, "calidad superior, desde $ 38.00 "
MOARE, un surtido precioso de pura seda, desde $ 45.50 "

Esta sección ha recibido el más selecto surtido de fulares de rica seda en dibujos orientales de lo más nuevo y especial para forros de pieles, capas o tapados.

COMPAÑIA SALITRERA LASTENIA

Autorizada por Decretos Supremos Diciembre 12 de 1904 (N.o 4057), Agosto 31 de 1905 (N.o 3478), Octubre 24 de 1911 (N.o 2983), Mayo 31 de 1918 (N.o 1128) y Abril 14 de 1921 (N.o 530).

DOMICILIO: PRAT N.o 239, VALPARAISO

CAPITAL PAGADO . . . . £ 3.000,00

DIRECTORIO

PRESIDENTE

Don PASCUAL BABURIZZA

VICE-PRESIDENTE

Don ANTONIO ANTONCICH

DIRECTORES

Don ALFREDO BARROS ERRAZURIZ
" EUGENIO ESCOBAR CERDA
" FRANCISCO M. JEFFERY
Don DAVID BLAIR
" RAFAEL FUENZALIDA GUZMAN
" MANUEL ANTONIO MAIRA
Don FRANCISCO E. NEF

GERENTE-SECRETARIO

Don ANTONIO I. STUPARICH

SUB-GERENTE

Don JORGE VIDAL

AGENTES EN ANTOFAGASTA

Sres. BABURIZZA, LUKINOVIC y Cía.

19.a MEMORIA

SEÑORES ACCIONISTAS:

En cumplimiento de lo dispuesto por los Estatutos, tenemos el honor de presentaros la Memoria y Balance de las operaciones de la Compañía correspondiente al año 1923.

La cuenta "Ganancias y Pérdidas" arroja una utilidad de ...	£	708,181
Deducido lo pagado al "Pool" ...		95,702
y los castigos que se han estimado prudente hacer, los que, según detalle, ascienden a ...	£	606,41
	£	131,065
queda una utilidad líquida de ...	£	475,36
que agregada al "Fondo para Futuros Dividendos" del año anterior, de ...		136,78
forman un total disponible de ...	£	612,15
que os proponemos distribuir como sigue:		
Traspasar a la cuenta "Fondo de Reserva" ...	£	23,76
Traspasar a la cuenta "Fondo de Explotación" ...		50,00
Cubrir el dividendo N.o 41, repartido desde el 10 de Setiembre de 1923 ...		150,00
Cubrir el dividendo N.o 42, repartido desde el 11 de Febrero de 1924 ...		150,00
y dejar en la cuenta "Fondo para Futuros Dividendos" el saldo de ...		238,38
	£	612,15

Aceptada esta distribución, los fondos de la Compañía quedarían como sigue:

CAPITAL ...	£	3.000,000. 0. 0
FONDO DE RESERVA ...		64,717. 6. 4
FONDO DE EXPLOTACION ...		108,029.15. 2
FONDO PARA FUTUROS DIVIDENDOS ...		238,384. 6.11
	£	3.411,131. 8. 5

La producción de salitre durante el año fué la siguiente:

Oficina "Aconcagua" ...	524,400 Qtls.
" "Filomena" ...	92,300 "
" "Araucana" ...	454,100 "
" "Los Dones" ...	661,900 "
TOTAL ...	1.732,700 Qtls.

La Oficina "Filomena" trabajó sólo hasta el 16 de Marzo de 1923, habiendo permanecido paralizada hasta el 30 de Marzo próximo pasado, fecha en que reanudó su elaboración, después de habérsele hecho importantes m

La Oficina "Carmela" encendió sus fuegos el 21 de Febrero próximo pasado. Las demás Oficinas han seguido paralizadas.

Continuando el desarrollo de nuestra política de concentración de la producción en las Oficinas más grandes, se ha acordado proceder al desarme de la antigua Oficina "Cella", cuyas maquinarias y elementos de trabajo serán vechados en la construcción y ampliación de otras Oficinas, y cuyos terrenos serán asignados a otras máquinas.

Las existencias de salitre de la Compañía al 31 de Diciembre eran las siguientes:

En canchas de las Oficinas ...	840,728 Qtls.
En los puertos de Antofagasta y Mejillones ...	283,937 "
TOTAL ...	1.124,665 Qtls.

Las existencias de yodo de la Compañía en Europa eran al 31 de Diciembre de 1.128 quintales métricos.

Durante el año se terminaron totalmente las tramitaciones legales relacionadas con la disolución y liquidación anticipada de la ex-Compañía Salitrera "Los Dones", cuyo Activo quedó incorporado al de nuestra Compañía.

El trabajo de construcción de los 12 nuevos cachuchos de "Los Dones" se terminará tan pronto como la elaboración de la Oficina pueda suspenderse momentáneamente sin perturbar el desarrollo de nuestra política de p ción. Conjuntamente se efectúa la instalación de un aparato "Trent" destinado al tratamiento de los finos del caliche.

Los trabajos de la Oficina "Chacabuco" se han proseguido con toda actividad, habiendo invertidas en la construcción y existencias de dicha Oficina, hasta el 31 de Diciembre, £ 550,256.13.3.

No se omitirán esfuerzos a fin de que la Oficina pueda encender sus fuegos antes de fin de año.

Perseverando en el plan que se ha trazado, en orden a mejorar las condiciones de vida de sus operarios, la Compañía ha invertido durante el año en la construcción de nuevos campamentos, baños y casas de limpieza, ampl de locales para escuelas y bibliotecas, campos de deportes, etc., un total de $ 1.179,213.10. El sostenimiento del servicio médico y hospitalario establecido en las Oficinas y que es enteramente gratuito para los operarios y sus famil nificó en 1923, un desembolso de $ 257,897.20. El seguro contra accidentes del trabajo ha demandado durante el año un gasto de $ 220.978.50. El total de estos desembolsos representa $ 1.658,088.80.

Debido al aumento de la producción ha sido necesario llevar a las Oficinas gente inexperta en las faenas de la pampa. Se han adoptado medidas destinadas a asegurar a estos obreros novicios un jornal satisfactorio desde lo meros días y a colocarlos cuanto antes en las mismas condiciones de eficiencia que el resto de sus compañeros. El personal superior de las Oficinas se preocupa especialmente de que estos operarios se sientan contentos en su nuevo ca trabajo.

En el curso del año presentaron la renuncia de sus cargos, por ausentarse del país, los Consejeros señores Horacio Fabres y Francisco R. Martínez, y el Consejo designó en su reemplazo a los señores Rafael Fuenzalida G y Francisco M. Jeffery, en conformidad al artículo 18 de los Estatutos.

Cumplen su período los Directores señores Pascual Baburizza, Alfredo Barros Errázuriz, Eugenio Escobar Cerda, Rafael Fuenzalida Guzmán y Francisco M. Jeffery. De acuerdo con el mismo artículo, os corresponde reeleg nombrarles reemplazantes.

Corresponde igualmente a la Junta designar la Comisión Inspectora de Cuentas para el ejercicio del año en curso.

Valparaíso, 12 de Abril de 1924.

EL CONSEJO DIRECTIVO.

Compañía Salitrera Lastenia

Balance General al 31 de Diciembre de 1923

ACTIVO

Terrenos salitrales y establecimientos de elaboración de las Oficinas "Aconcagua", "Filomena", "Perseverancia", "Araucana", "Ausonia", "Carmela", "Aurelia", "Celia", "Savona", "Los Dones" y "Chacabuco" (en construcción), incluyendo las instalaciones para la provisión de agua y los ferrocarriles calicheros (líneas y material rodante) ...			£	2.026,843.18. 5
Propiedad raíz en Antofagasta ...				3,000.—.—
Terrenos en Mejillones ...				100.—.—
Salitre:				
Salitre vendido para entrega en 1923, y no embarcado hasta el 31 de Diciembre de 1923, al precio de venta menos gastos ...	£	102,891. 5.—		
En puertos y canchas, al precio de costo ...		307,876.15.—		410,768.—.—
Yodo a consignación ...				66,830.11. 9
Existencias varias:				
Animales, Carretas y Arneses, Herramientas, Muebles y Utiles, Bodegas, Pulperías, Petróleo, Carbón, Sacos, Caliche, etc. ...				363,007. 3. 2
Muebles y útiles Gerencia y Antofagasta ...				751.—.—
Acciones ...				6,931. 6. 8
Fondos en Bancos y en efectivo:				
en moneda corriente ...	£	154,646.13.11		
en oro chileno ...		6,215.13. 7		
en moneda esterlina ...		450,904.17. 7		611,767. 5. 1
Varios deudores y Cuentas pendientes ...				228,974.17. 1
Compañía Salitrera Blanco Encalada:				
Cuenta Avío, Crédito Hipotecario y Acciones ...				157,406.15. 5
Acciones Retenidas ...				14,702.—.—
Dividendo N.o 41 ...				150,000.—.—
			£	4.941,082.17. 7

PASIVO

Capital		
3.000,000 de acciones de £ 1.—.— c/u. ...	£	3.000,00
Fondo de Reserva ...		40,9
Fondo de Explotación ...		58,0
Fondo para Futuros Dividendos ...		136,78
Obligaciones por Pagar ...		26,8
The Law Debenture Corporation Limited ...		1.000,00
Varios Acreedores y Cuentas Pendientes ...		203,11
Ganancias y Pérdidas		
Utilidad del año ...		475,36
	£	4.941,08

Ganancias y Pérdidas

DEBE

GASTOS:				
Intereses, Diferencias de Cambio, Seguros, Sueldos, Gastos de Agencia, Gastos Generales, Contribuciones, Comisiones, etc., en Valparaíso y Antofagasta ...			£	158,303. 3.11
Compensación a compradores de Salitre ...				96,702.17.10
Gastos contratación Debentures ...				10,616.12. 2
CASTIGOS:				
Invertido en Obras Nuevas ...	£	19,048.15.5		
Animales, Carretas y Arneses, Líneas férreas, Material rodante, Muebles y Utiles y Herramientas ...		27,619. 3. 8		
Gastos de Cateos ...		9,833.12. 7		
Gastos de paralización de Oficinas ...		39,604.—. 8		
Gastos de Reparaciones ...		34,960. 7. 3		131,065.19. 7
SALDO:				
que representa la utilidad líquida del año ...				475,363. 2.—
			£	872,051.15. 6

HABER

Ganancias en la venta de Salitre, yodo, etc., durante el año ...	£	872,05
	£	872,05

Valparaíso, 31 de Diciembre de 1923.

A. GUBLER K.,
CONTADOR.

A. I. STUPARICH,
GERENTE.

Hemos examinado los libros de la Compañía Salitrera Lastenia, tanto en las Oficinas salitreras como en Antofagasta y en Valparaíso, por el año 1923, y certificamos que, en nuestra opinión, el Balance General que suscribimos muestra correctamente la situación de la Compañía al 31 de Diciembre de 1923 de acuerdo con la documentación y los libros de contabilidad.

PRICE, WATERHOUSE, FALLER & Co.,
CONTADORES TITULADOS.

Valparaíso, 7 de Abril de 1924.

Hemos revisado el Balance y encontramos los saldos conforme con el Libro Mayor.

Valparaíso, 7 de Abril de 1924.

E. DUCHEYLARD,
FRANCISCO L. RIPAMONTI,
INSPECTORES DE CUENTAS.

Chile y el 4.o Campeonato Suramericano de Atletismo

UNA VISITA DEL ENVIADO ESPECIAL DE NUESTRO DIARIO AL CAMPO DE ENTRENAMIENTO DE LOS ARGENTINOS

EL ENTRENADOR SEÑOR DICKENS Y EL ATLETA SEÑOR ENRIQUE THOMPSON HABLAN PARA "LA NACION"

ALFREDO UGARTE CUBRE LOS 110 METROS CON VALLAS EN 15" 4|10. —ESPLENDIDAS PORFORMANCES DE ORREGO, BAEZA Y PLAZA

El equipo argentino de la posta bate el record suramericano en los 400 metros. — Brunetto, argentino, alcanza a 6.90 metros en el salto largo. — Haeberli, argentino, salta con la garrocha 3.70 metros.–Argentina se presentará al concurso con 47 atletas; Chile con 30

La lista oficial de las inscripciones argentinas. — Se accede a la petición chilena en el sentido de adelantar la fecha del Decathlon. — Almuerzo en la Asociación Cristiana de Jóvenes y comida en el Círculo de la Prensa en honor del señor Jorge Vial Jones

(DE NUESTRO ENVIADO ESPECIAL POR CABLE)

BUENOS AIRES, 12.—Los jefes de la delegación chilena decidieron continuar el entrenamiento en las pistas de San Isidro, estadio en que se realizará el 4.o Campeonato Suramericano de Atletismo.

Los atletas continúan todos en perfectas condiciones de salud.

En la mañana trabajaron fuertes varios atletas.

Alfredo Ugarte cubrió los 110 metros con vallas en el extraordinario tiempo de 15 segundos 4|10, mejorando en 6 décimos el record chileno que él mismo posee. Su estado es insuperable.

Los argentinos Newbery y Diesch, se encuentran también en gran forma, para esta hermosa competencia de estilo.

ENRIQUE THOMPSON

recordman suramericano en los 400 metros con vallas, quien confía en el triunfo final argentino

Hernán Orrego, salvó con maestría, 1,80 metros. Su estilo es insuperable, si tomamos en cuenta su baja estatura.

Juan Baeza, pasó 1,500 metros, demostrando estar en la plenitud de sus formas.

El corredor Manuel Plaza cubrió 3 mil 600 metros, en 9 minutos 33 segundos, ganando a Bravo por más de 200 metros.

Fueron éstos los ejercicios más sobresalientes de los atletas chilenos.

ALGUNOS DE LOS EJERCICIOS DE LOS ARGENTINOS

A las 4 de la tarde el enviado especial de "LA NACION" fué invitado a presenciar el entrenamiento de los argentinos.

Su entrada al field fué saludada con entusiastas manifestaciones a Chile. Los atletas argentinos han progresado en forma envidiable.

El equipo de postas de 400 metros (4x100) formado por Diesch, Klamer, Rivas y Enrico, cubrió la distancia, en 43 segundos clavados, record suramericano en medio de la expectación de los compañeros de jornada. La pasada del bastón fué ejecutada en forma maestra. Es un conjunto que difícilmente podrá ser batido.

En los 200 metros planos, actuaron Escobar, García y Burnicho, llegando en este orden, casi en una misma línea en el buen tiempo de 22 segundos 6|10.

Suárez y Dovas se ejercitaron sobre 800 metros. A fin de esquivar los cronómetros, detuvieron el tren de la carrera a 40 metros del disco. Habían cubierto 770 metros en 2 minutos clavados.

En el salto largo, Brunetto alcanzó a 6,90 metros, gran record suramericano de la prueba.

En el salto de la garrocha, Haeberli pasó, sin mayor dificultad, 3 metros 70 centímetros.

LA PRUEBA "CROSS-COUNTRY"

La Secretaría de la Federación Atlética Argentina, me informa que los chilenos omitieron la inscripción en el cross-country, creyendo que se trataba de una prueba por equipos, cuando en realidad, la prueba será individual.

SE ANTICIPAN LAS FECHAS DEL DECATHLON

La Federación Atlética Argentina, accediendo a una petición de la delegación chilena, resolvió anticipar las fechas del decathlon el que se llevará a efecto durante los días Lunes 21 y Martes 22, de acuerdo con el programa que remití ayer.

Chile se hará representar en el Decathlon por los atletas señores Kausel, Riedel, Benaprés y Acevedo.

LOS ARGENTINOS HABLAN PARA "LA NACION"

Acompañado por el tesorero de la Federación Atlética Argentina, señor Ernesto Celasco visité las instalaciones del Estadio de San Isidro. Salude a nombre de "La Nación de Santiago al entrenador del equipo argentino, señor Dickens y a cada uno de los atletas argentinos quienes agradecieron esta deferencia.

El entrenador con su habitual táctica se negó a proporcionar detalles sobre el estado de sus atletas y desvió la conversación hacia las performances de los chilenos, manifestándose admirado del progreso de los discípulos de Strutz principalmente en los 110 metros con vallas, algunos lanzamientos, los 100 metros y del estilo de Plaza. Fueron inútiles mis esfuerzos para arrancarle otras declaraciones.

El atleta Thompson accedió gustoso a concederme una entrevista. Considera que el trabajo de los chilenos es excesivo en los entrenamientos. En cuanto a los argentinos me expresó la confianza en el triunfo final a pesar de las dificultades que ha tenido el entrenador Dickens para concentrar a los representantes de provincias como Jiménez, Viviani, Minetti y Bertini. Recordó con cariño su estada en Chile durante el tercer Campeonato y el público inmenso que presenció las memorables jornadas: Hizo un elogio cariñoso de "La Nación" de Santiago que dedicó, en aquella época, sus páginas de honor a la simpática labor de acercar a los pueblos en las contiendas al aire libre.

Es un convencido del futuro del atletismo continental y cree que es indispensable que los colores suramericanos se hagan presentes en los campeonatos mundiales de París. Al despedirse me pidió que enviara un recuerdo cariñoso a los amigos que dejara en 1920 en tierra chilena. El atleta Thompson, al retirarse, dió al Enviado Especial un afectuoso abrazo.

UN ALMUERZO AL ENVIADO ESPECIAL DE "LA NACION"

La Federación Atlética Argentina ofreció al Enviado Especial de "La Nación" un almuerzo en la Asociación Cristiana de Jóvenes en Paseo Colón. El señor Teófilo Cullen, vice-presidente, me mostró las diferentes aposentadurías y personalmente pude imponerme de la vida que llevan los atletas argentinos concentrados en este local y del método riguroso y estricto que ha puesto en práctica el entrenador señor Dickens.

OTTO DIETSCH Y GUILLERMO NEWBERY, DOS ASES DEL ATLETISMO ARGENTINO

10,000 NACIONALES PARA EL CAMPEONATO

El Consejo Deliberante destinó la suma de 10,000 nacionales para contribuir a los gastos del 4.o Campeonato Sur-Americano de Atletismo.

LA LLEGADA DE LOS URUGUAYOS

Se confirma la noticia de que los uruguayos llegarán a ésta en la mañana del Lunes. También se entrenarán en el Campo Deportivo de San Isidro.

LA DELEGACION OFICIAL ARGENTINA

Solamente hoy ha terminado sus labores la Comisión de Selección de la Federación Atlética Argentina.

De acuerdo con el reglamento, de los campeonatos que limita a cuatro el máximum de las inscripciones por prueba, se ha confeccionado la siguiente lista oficial:

100 METROS

Camilo Rivas, Miguel Enrico, Ricardo Klamer y Augusto Negri.

200 METROS

Enrique Bornichon, Emilio Casanova, Félix Escobar y Miguel Enrico.

400 METROS

Federico Brewster, Francisco Dova, Emilio Casanova, y Félix Escobar.

800 METROS

Luis Suárez, Raul Amat, Francisco Dova, y Federico Brewster.

1,500 METROS

Luis Suárez, Raul Amat, Hugo Edgar y Serafín Dengras.

3,000 METROS

Arturo Eyras, Serafín Dengras, José Lagos, Nicasio Santucho, y Ciriaco González.

5,000 METROS

Arturo Eyras, Ciriaco González, Serafín Dengras, Gregorio Rómulo.

10,000 METROS

Gregorio Rómulo, Ciriaco González, Samuel Allende y Alberto Mollo.

15,000 METROS GROSS COUNTRY

Gregorio Rómulo, Alberto Mollo, y Manuel Gallo.

110 METROS VALLAS

Guillermo Newbery, Otto Dietch, Roberto García y Juan Ganza.

400 METROS CON VALLAS

Enrique Thompson, Juan Ganza, Julio Nienster, Pedro Echenique.

SALTO ALTO

Cayetano Sofía, Erich Hendaich, Valerio Vallania, Fran Santa María,

SALTO LARGO

Luis Brunetto, Otto Dietch, Guillermo Newbery y Pedro Echenique.

SALTO TRIPLE

Luis Brunetto, Juan Ganza, Alfredo Miserere y Ernesto Castanera.

GARROCHA

Jorge Haeberly, Juan Bertini, Roberto Holm y Máximo Virgolini.

BALA

J. Llobet Cullen, Domingo Minetti, Arturo Viviani y Enrique Jiménez.

DISCO

J. Llobet Cullen, Domingo Minetti, Osvaldo Garay y Hugo Gianaza.

MARTILLO

J. Llobet Cullen, Osvaldo Garay, Alfredo Wismar y Luis Romano.

DARDO

Enrique Jiménez, Guillermo Newbey, Carlos Maldonado y Pedro Echenique.

DECATHLON

Enrique Thompson, Guillermo Newbery, Jorge Haeberly y Roberto García.

ISABELINO GRADIN

uruguayo, quien jamás ha sido vencido en los 400 metros planos

POSTA 4 x 100

Rivas, Enrico, Negro, Dietsch.

1,600 METROS

Federico Brewster, Francisco Dova, Félix Escobar y Emilio Casanova.

En resumen, Argentina presentará 47 atletas.

Chile hará acto de presencia con 30 competidores.

REUNION DE LA FEDERACION ATLETICA ARGENTINA

Le Federación Atlética Argentina después de prestar su aprobación a la lista oficial de los atletas acordó reunirse nuevamente el Lunes para resolver con los delegados argentinos ante el Congreso la tabla de puntos que se propondrá para la prueba de los 3,000 metros y para el Gross Country sobre 15 mil metros.

ALGUNOS FESTEJOS

Los atletas chilenos acompañados del presidente de la Federación Atlética Argentina, señor Fitte, visitaron en la tarde de hoy los Compos de Sports de Palermo y el Jardín Zoológico.

EL CIRCULO DE LA PRENSA AL ENVIADO ESPECIAL

Esta importante entidad periodística ofreció hoy una comida al Enviado Especial de "La Nación". Se cambiaron cariñosos discursos y el acto adquirió caracteres de excepcional distinción.

EL ATLETA URUGUAYO MASSALI

Este conocido aficionado, uno de los mejores exponentes sur-americanos en los 400 metros con vallas, no hará acto de presencia en el campeonato por encontrarse en España integrando la Delegación Oriental de Football que intervendrá en los Juegos Olímpicos de París.

(EL ENVIADO ESPECIAL)

EXPOSICION DEL PRESIDENTE DE LA COMPAÑIA SALITRERA LASTENIA

(Leída en la Junta General de Accionistas celebrada en Valparaíso el 12 de Abril de 1924)

Señores Accionistas:

El Balance y la Memoria que se os someten en esta reunión demuestran que los resultados de nuestro negocio han mejorado satisfactoriamente durante el año 1923, en relación con el período anterior, como consecuencia de la mayor actividad del mercado salitrero.

Estamos, por lo demás, empeñados en acrecentar la capacidad productiva de la Compañía en las condiciones más económicas posibles, de manera de seguir aprovechando en la mejor forma las buenas perspectivas que nos ofrece la situación del mercado.

Entrando al análisis de la situación general, paso a consignar los datos estadísticos de 1923.

El consumo mundial, por años calendarios, ha sido como sigue:

	Toneladas	
1913	2.555,867	
1921	1.088,986	
1922	1.886,460	
1923	2.170,000	(aproximado)

Se han consumido, por lo tanto, unas 284,000 toneladas más que el año anterior, quedando siempre la cifra de 1923 inferior a la de 1913 en 386,000 toneladas.

El mercado europeo está todavía, respecto de nuestro salitre como tocante a tantos otros renglones, muy lejos de las condiciones anteriores a la guerra. El consumo de salitre en 1923 ha sido de 1.100,000 toneladas, cifra superior a la del año precedente, pero que queda por debajo de la de 1913 en 780,000 toneladas. Alemania, nuestro gran cliente de antaño, compra ahora sólo pequeñas cantidades de salitre, y Francia, que consumió 320,000 toneladas en 1913, en 1923 llegó sólo a 261,500 toneladas.

Sin embargo, la demanda continental sigue acentuándose en condiciones muy prometedoras y los países de Europa Central nos ofrecen expectativas que ojalá no sean defraudadas por factores económicos fuera de nuestro control.

Los Estados Unidos han entrado a representar para el salitre un papel preponderante. En 1913 emplearon 588,000 toneladas y en 1923 el consumo ha llegado a la cifra récord de 913,000 toneladas, a pesar de que en los últimos meses se produjo una depresión agrícola que afortunadamente va atenuándose y sin la cual el consumo habría llegado tal vez a un millón de toneladas.

En los otros países el consumo ha pasado en total de 87,000 toneladas (1913) a 157,000 toneladas. (1923).

El stock visible mundial al 31 de Diciembre era el siguiente, en cada uno de los años que se indican:

	Toneladas	
1913	1.772,000	
1921	2.620,000	
1922	1.900,006	
1923	1.660,000 (1)	(aproximado)

Durante el último año calendario se ha reducido, pues, la provisión visible total de salitre en unas 240,000 toneladas, llegando a ser inferior a la de 1913 en unas 112,000 toneladas.

El stock en la costa, el 31 de Diciembre, que en 1913 era de 480,000 toneladas, y en 1922 de 1.229,000, en 1923 era de 868,000 toneladas. (2).

Se estima que el 30 de Junio de 1924 el stock mundial habrá quedado reducido a 1.050,000 toneladas contra 1.265,000 toneladas que era en igual fecha de 1914.

La producción ha sido como sigue:

1913	2.772,254	Toneladas
1922	1.071,797	"
1923	1.903,524	"

Durante el año último la producción fué inferior al consumo en 267,000 toneladas, pero el stock mundial disminuyó en sólo 240,000 toneladas, debido a que el Gobierno norteamericano se deshizo de unas 27,000 toneladas de su reserva de guerra, que se redujo a 85 mil toneladas.

La exportación ha sido como sigue:

1913	2.738,339	Toneladas
1922	1.312,628	"
1923	2.264,514	"

La exportación de 1923 se distribuye en la siguiente proporción:

A Europa y Egipto	53 %
" Estados Unidos	40 "
" países varios	7 "
	100%

Las ventas durante el año salitrero 1923-1924 alcanzaban hasta el 11 del presente a 2.160.000 toneladas, cifra que aumentará todavía antes del término de la temporada.

De este resumen estadístico, fianzado por la demanda de primavera que en el hemisferio norte se presenta activa, fluyen conclusiones halagadoras.

Los requerimientos de ázoe fertilizante aumentan de año en año en el mundo entero, de manera que tanto el salitre chileno como sus rivales tienen ante ellos un mercado que, lejos de acercarse a un límite de saturación, parece capaz de absorber toda la futura producción de nitrógeno.

Estoy persuadido de que el salitre chileno logrará a despecho de la competencia, conservar su posición, siempre que pueda luchar en precio, porque sus condiciones naturales son privilegiadas, según lo demuestran, cada vez con mayor claridad, la ciencia y la experiencia.

La falta de nuestro producto ha traído un notorio empobrecimiento de las cosechas alemanas, y en Francia la producción de betarraga ha disminuído 20,000 toneladas en 1923-1924 respecto del período anterior, debido en gran parte al empleo insuficiente de salitre. Las revistas técnicas francesas constatan el descontento de los agricultores por los efectos acidulantes del sulfato de amoníaco.

Nuestras expectativas inmediatas en los Estados Unidos son favorables, especialmente porque la cosecha de algodón, a cuyo cultivo se aplica en gran parte el salitre ofrece perspectivas inquietantes, por la disminución de las existencias mundiales y por el alza consiguiente de los precios, cuyo término medio en 1923 ha sido superior en 200% al de 1913. La producción norteamericana de algodón, que representa más del 50% de la mundial, fué en 1922-23 de 10.338,000 fardos. La de 1923-24 se calcula en 10.700,000 fardos y el consumo en 11.500,000 fardos, con lo cual el stock mundial, que al 30 de Junio de 1923 era de 2.500,000 fardos, se encontraría reducido el 30 de Junio de 1924 a 1.700,000 fardos. (3) Así se confirman las apreciaciones consignadas en mi exposición anterior.

Si se considera que la producción de antes de la guerra era en Estados Unidos superior a 16 millones de fardos, se comprende que actualmente alcance apenas para satisfacer las necesidades propias del país, y que el área algodonera de 1924 vaya a ser la mayor sembrada hasta ahora, excediendo el consumo de fertilizantes en esa zona de 25 a 30% sobre el año anterior. (4) Nadie duda ya de la importancia capital que el salitre tiene para la lucha contra el gorgojo de cápsula, factor principal de la caída de la producción algodonera norteamericana.

La ventaja inicial que sus propiedades naturales otorgan al salitre necesita afianzarse en el terreno de la competencia, en que el factor precio dirá la última palabra. Debemos vender barato, seguir vendiendo barato, y desarmar así la resistencia nacionalista que se acentúa en nuestros mercados principales.

Pero, como el precio de venta está influenciado fatalmente por el costo de producción, los esfuerzos de los industriales tienen un límite, más allá del cual necesitan del concurso del Estado, cuyo interés vital en la prosperidad salitrera no podría ponderarse.

El progreso técnico de la industria es una realidad que resiste a todas las críticas. Cada año que pasa deja su huella en el mejoramiento de las instalaciones, en el alza del rendimiento absoluto y en el aumento de la capacidad unitaria de producción por Oficinas.

Aparte de los esfuerzos propios de los industriales para reducir a sus límites mínimos el costo de producción, el salitre necesita verse definitivamente libre del peligro de mayores gravámenes fiscales, y aún que los existentes se amolden a las nuevas exigencias de la situación. El principio económico de que el Estado participe de las rentas o utilidades privadas, adoptado ya por el Gobierno de Chile, respecto de otras actividades, no armoniza con el derecho aduanero inflexible, vigente para el salitre, que funciona ciegamente, sin considerar para nada las alternativas de la explotación, la curva de los costos y precios de venta, la utilidad, en fin, de cada negocio en un momento dado.

Los proyectos arancelarios encaminados a proteger la industria del carbón continúan amenazando a la industria salitrera. Se pretende encarecer artificialmente el precio del combustible que se emplea en las Oficinas. Por desgracia, este encarecimiento viene sin intervención fiscal. En efecto, el precio del petróleo, que en el último tiempo era de 50 chelines por tonelada en puerto salitrero, se cotiza hoy a 80 chelines, y si bien es indudable que se trata de una fluctuación exagerada, no lo es menos que existen en favor del alza razones de orden permanente. Es, pues, de elemental prudencia que la acción fiscal no se ejercite para acentuar los efectos desfavorables de un factor de esta clase.

Está próximo el término natural del plazo para el cual fué establecida, en Enero de 1919, la Asociación de Productores de Salitre de Chile, y las gestiones para su renovación se desenvuelven en un ambiente favorable que permite confiar en su éxito.

Estos cinco años de prueba práctica, de los cuales apenas si dos pueden considerarse como normales, han demostrado las grandes ventajas de nuestro organismo centralizador y a su subsistencia contribuirá nuestra Compañía con sus sinceros esfuerzos.

Los consumidores de salitre han visto, en efecto, que no se trata de un trust que procure la elevación artificial de los precios, sino que de una entidad destinada a armonizar los intereses de vendedores y compradores, mediante la estabilización de los precios a niveles moderados, la eliminación paulatina de intermediarios inútiles y de los excesos de la especulación, y que coordina las fuerzas de todos los asociados para intensificar la propaganda y las investigaciones técnicas y científicas relacionadas con la elaboración del producto.

Los delegados del Gobierno norteamericano que han estudiado últimamente las condiciones de la industria salitrera han reconocido los ventajosos resultados de la Asociación, y, no obstante su ánimo prevenido, han declarado que las organizaciones similares existentes en Estados Unidos tienen mucho que aprender de la nuestra.

Ya nadie discute la necesidad imprescindible de que la Asociación sea renovada, a fin de mantener la unidad de las ventas y continuar la obra tan vasta, compleja y costosa que hay emprendida y que no sería posible interrumpir antes de ver realizadas sus finalidades más interesantes.

Tal es, señores accionistas, el resumen de la situación actual, y sólo me queda formular votos porque los bien entendidos intereses de la industria cuenten en lo futuro con el apoyo unánime de los productores y con la protección inteligente que el Estado debe a la

---

(1) Excluyendo las 85,000 toneladas del Gobierno norteamericano.

(2) El 31 de Marzo último el stock en la costa era de 791,700

(3) "Stock Exchange Gazette", Londres, 14 de Febrero de 1924.

---

20 AÑOS DE EXISTENCIA HA CUMPLIDO EL SEMANARIO "ZIG-ZAG"

SE CELEBRA CON UNA FIESTA BRILLANTE LOS MIL NUMEROS DE ESTE SEMANARIO

UNA COMIDA Y UNA TERTULIA EN LOS SALONES DE LA EMPRESA EDITORA

La Empresa "Zig-Zag" celebró anoche con una comida y una tertulia la aparición del número 1,000 de la revista "Zig-Zag", publicación inicial de la empresa editora que tiene ahora bajo su dirección la publicación de las revistas más difundidas del país.

LA REVISTA "ZIG-ZAG"

Hace veinte años se anunciaba con una inusitada profusión de afiches artísticos y una reclame que ahora tiene la fisonomía de histórica, la aparición de una revista nueva, bajo nuevos moldes y que aspiraba a recoger en sus páginas todas las manifestaciones de la vida nacional. En efecto, el 19 de Febrero de 1905, aparecía el primer número de esta revista, exhibiendo notables innovaciones de carácter gráfico y con un sumario que, aparte de su importancia informativa y novísima, reunía las mejores firmas del índice intelectual de su tiempo. Desde este primer número, "Zig-Zag" se conquistó el favor del público, y fué ascendiendo rápidamente en popularidad y en prestigio. Era, en suma, un semanario de la vida nacional, un periódico ilustrado que anotaba con acierto y talento cuánta nota palpitante se producía en el país y estimulaba, al mismo tiempo, la producción literaria e intelectual de Chile. Fué esta revista la que vino a introducir en la vida periodística la nota gráfica despierta e inmediata, la amenidad y el gusto por la literatura, completamente abandonado por la falta de una publicación que le diera la debida presentación. La revista "Zig-Zag" ha compendiado así la vida artística de Chile durante un largo período, y sería en vano buscar las manifestaciones intelectuales de cuatro lustros fuera de este semanario. Plumas de tanto brillo y prestigio, como las de Joaquín Díaz Garcés, Víctor Noir, Carlos Silva Vildósola, Mariano Latorre, Fernando Santiván, dieron notoriedad a la infancia de esta publicación, que había de abarcar más tarde toda la vida intelectual chilena. El favor del público no tardó en manifestarse, y la empresa fué creciendo, asentándose sobre cimientos definitivos, hasta llegar a la situación espléndida y magnífica de hoy.

SEÑOR HUBERTO GREZ SILVA actual Gerente de la Empresa "Zig-Zag"

Sería una injusticia no mencionar en este triunfo, la acción tan inteligente de su actual gerente, señor Huberto Grez Silva, quien maneja desde hace más de diez años los destinos de esta vasta empresa. Ha sido, gracias a su talento organizador y positivo, que la empresa "Zig-Zag" ha logrado vencer todas las hostilidades del ambiente para triunfar y difundirse sin limitaciones en todo el país. Espíritu de iniciativa concreta, conocedor de la industria editora, ha podido mantener y desarrollar en forma próspera la vida de la gran editorial confiada a su cuidado y a su talento. La publicación del número 1,000 en las más florecientes condiciones económicas y en medio del más vasto y difundido favor del público, habla mejor que nada de la acción desarrollada por el señor Grez, con una imperturbable eficiencia administrativa y económica.

LA COMIDA DE ANOCHE

Este triunfo editorial y artístico era lo que se celebraba anoche con una fiesta brillante en el hogar de "Zig-Zag". El amplio hall de la casa editora presentaba el más animado y lucido golpe de vista con una concurrencia numerosísima, en que estaban los amigos de "Zig-Zag" y todos sus colaboradores.

Ocupaban la mesa de honor el señor Huberto Grez, gerente de la empresa, que ofrecía la manifestación, y que tenía a su derecha al Ministro de Industria, señor Róbinson Paredes; y a su izquierda, al director de nuestro diario, señor Carlos Dávila. Seguían el señor Carlos Silva Vildósola, la señorita Elvira Santa Cruz (Roxane), Juan H. Livingstone, Eduardo Cienfuegos, Mario Olea, Galvarino Lee, Armando Venegas, Enrique Burgos Varas, Aníbal Jara, Carlos Acuña Núñez, Alfredo Bustos y más de doscientos personas más, entre colaboradores y miembros del personal de la empresa.

La comida transcurrió en medio del ambiente más cordial, amenizada por una espléndida orquesta.

A la hora de los discursos, ofreció la manifestación el señor Huberto Grez, haciendo una rápida rememoración de la labor intelectual y periodística desarrollada por la empresa editora, y haciendo notar que en los 20 años de existencia no había perturbado su marcha ningún conflicto de carácter social. Se congratuló el señor Grez, en su discurso, del espectáculo de armonía entre el capital y el trabajo, que daba la empresa de que es director.

Las palabras del señor Grez fueron acogidas con los más entusiastas aplausos y ovaciones al fundador, señor Agustín Edwards, al señor Grez y a la revista.

Le siguió en el uso de la palabra el señor Carlos Silva Vildósola, quien hizo una feliz e inspirada evocación de los primeros tiempos de "Zig-Zag", pidiendo, al concluir un aplauso para el "Zig-Zag" de hoy y el "Zig-Zag" del futuro.

Terminada la comida, se desarrolló en los salones de la revista una animada tertulia, que se prolongó hasta horas avanzadas de la madrugada.

ASPECTO DE LA MANIFESTACION DURANTE EL BANQUETE

ENTRE FERROVIARIOS

Se efectuó anoche con especial brillo en el Majestic Hotel, la manifestación que ofrecían los deportistas ferroviarios del Centro Excursionistas Benjamín Vicuña Mackenna, a su director honorario señor Humberto Montecinos.

El acto se vió honrado con la presencia del jefe de la Empresa de los Ferrocarriles, señor José Antonio Carvajal, quien fué muy aplaudido.

Ofrecido el acto, se puso de relieve la tesonera labor del festejado y los merecimientos que paulatinamente había ido adquiriendo para hacerse acreedor a este modesto pero significativo homenaje de sus amigos y camaradas.

Habló a pedido de los asistentes un representante de nuestro diario, quien se manifestó complacido de esta manifestación de compañerismo que honraba a los ferroviarios e hizo votos por el progreso de los ejercicios físicos entre los empleados de esta importante repartición fiscal.

A continuación habló el señor José Antonio Carvajal, y los señores Cuevas, José L. Herrera, Roberto Vergara, Manuel Valenzuela y Luis A. Briones, todos los cuales hicieron resaltar los méritos y labores del señor Montecinos, quien agradeció emocionado esta prueba de gratitud y reconocimiento de sus amigos.

En calle de León Prado 690 son detenidos anoche 20 individuos

A QUIENES SE SORPRENDE VESTIDOS DE MUJERES

EL JEFE DE LA CASA SE HACE LLAMAR LILI DE MONTEBLANC

En circunstancias que personal de la 6.a Comisaría se dedicaba anoche a recorrer el sector de su jurisdicción con el objeto de sorprender a los negocios que infringían la ley de alcoholes, se encontraron en calle de León Prado N.o 690, con un centro

Ante la sorpresa de los guardianes, aparecieron allí veinte individuos vestidos de mujeres y con todas aquellas especies que usa el bello sexo.

Los mismos sujetos se encontra-

dos por la policía, practicaban las más curiosas danzas.

En el acto todos los individuos fueron conducidos a la comisaría para ser puestos a disposición de la justicia el Lunes próximo.

El negocio estaba regentado por

LOS FUNERALES DEL CAPITAN VELOZ

Hondo pesar ha causado en los círculos militares, la noticia del fallecimiento del capitán señor Enrique Veloz Sotomayor, acaecido en la madrugada de anteayer, y del cual informamos en la edición anterior.

Sus funerales que se efectuaron ayer tarde, dieron motivo a una conmovedora exteriorización del sentimiento que ha causado entre la oficialidad del Ejército la muerte prematura de este distinguido militar que había alcanzado una expectable situación en nuestra institución armada, por su competencia y dedicación a la carrera de las armas.

Acompañaron sus restos hasta el Cementerio General, delegaciones de oficiales de todos los cuerpos de la guarnición y gran número de las relaciones de la familia del extinto.

Entre los oficiales pudimos anotar al teniente coronel señor Luciano Julio y a los comandantes señores Ewing, Canales, etc.

Antes de ser sepultados los restos del señor Veloz hablaron: el capitán señor Angel Vásquez, a nombre de los oficiales del Regimiento Buin; capitán señor Rafael Poblete, a nombre del curso de la Escuela Militar, al que perteneció el extinto y el señor Muñoz Figueroa, a nombre de los oficiales en retiro.

Se dió término a este acto, con las descargas de ordenanza que hizo tropa del Buin.

EL JEFE DE LA DIVISION

SE DESPIDE DE LAS TROPAS DE LA GUARNICION

En la mañana de ayer el Jefe de la División, general señor Luis Cabrera, inició una visita de despedida a los diversos cuerpos de la guarnición, con motivo de su próxima partida a Europa.

Inició esta visita a las 8 de la mañana, pasando al Regimiento Buin. Poco antes de las 8, se encontraba la tropa del Regimiento formada en el patio del Cuartel.

El general señor Cabrera les dirigió la palabra, para despedirse de la tropa.

Momentos después el general se despedía del Comandante y demás oficialidad del Cuerpo.

Terminada la visita al Regimiento Buin, el jefe de la División se dirigió al Pudeto, pasando en seguida al Tacna, el Matucana, y al Regimiento Cazadores.

Poco después de las once y media, el general señor Cabrera, llegaba a la Sección Experimental de Higiene, donde era recibido por el jefe de los Servicios, señor José Salas.

Mañana el general señor Cabrera, continuará visitando los demás cuerpos de la guarnición de Santiago.

LOS EXAMENES DE OFICIALES DE MARINA

IMPORTANTE CIRCULAR QUE SOBRE SU RESULTADO ENVIA EL DIRECTOR GENERAL DE LA ARMADA

A propósito de los exámenes de tenientes y guardias marinas, que se acaban de efectuar en Valparaíso, el Director General de la Armada, Vice-almirante señor Nef, ha dirigido la siguiente circular:

"El Director de la Escuela Naval, al dar cuenta a esta Dirección General, del resultado de los exámenes de tenientes y guardias marinas verificados últimamente en esa Escuela, hace presente la falta de preparación práctica de los candidatos y del poco interés y entusiasmo profesional que han demostrado por instruirse en el conocimiento práctico del material a bordo.

A fin de corregir y subsanar esta falta de preparación del personal de oficiales, la Dirección General recomienda a los comandantes de buques, el estricto cumplimiento de lo dispuesto, por la Ordenanza del Servicio en sus artículos respectivos. — (Firmado). — Nef, Director General".

Representantes del Gobierno

Los mayores señores Herminio Gómez y Agustín Benedicto, fueron nombrados comandantes generales de armas de San Antonio y Buin, respectivamente, para las elecciones municipales que deben efectuarse hoy.

Comandancia General de Armas

Ayer se hizo cargo de su puesto de secretario de la Comandancia General de Armas de la II División, el teniente coronel señor Ismael Gómez, que hasta no ha mucho, desempeñaba la jefatura del Regimiento Miraflores.

Las tropas en las elecciones

El jefe de la II División, dispuso ayer que cien hombres armados del Regimiento Cazadores, se encuentren hoy en San Bernardo, en el acto eleccionario.

Escuadra de Evoluciones

Por decreto de fecha de ayer se nombró Comandante en jefe de la Escuadra, al contraalmirante señor Luis G. Soffia.

Dirección de Artillería y Fortificaciones

El contraalmirante señor Luis Langlois, fué nombrado Director de Artillería y Fortificaciones.

Departamento del Personal de la Armada

Director del Personal de la Armada se nombró en carácter interino al contraalmirante señor Guillermo Soublette.

Este jefe continuará atendiendo el comando del Estado Mayor de la Armada.

Dirección del Material Naval

El capitán de navío, señor Braulio Bahamondes, fué designado Director del Material.

Gobernador Marítimo de Valparaíso

Fué nombrado Gobernador Marítimo de Valparaíso, el capitán de navío, señor Carlos Ward.

Medalla de oro

Se concedió al capitán en retiro, señor Angel Pacheco, que actualmente presta sus servicios como Mayor del Cuerpo de Carabineros, la estrella de oro por treinta años de servicios.

Nombramiento de jefes militares

Se nombró jefe del Estado Mayor, dejando de pertenecer a la Dirección del Material de Guerra y comandante interino de la 1.a Brigada de Caballería, al teniente coronel señor José Villalobos, dejando de serlo de la 4.a Brigada de la misma arma.

Comisión Naval de Chile en Londres

Cirujano de la Comisión Naval de Chile en Londres, se designó al capitán de fragata señor Santiago Medel.

Extracción de restos náufragos

Se le concedió la autorización necesaria al señor Ignacio Barceló, para extraer los restos náufragos del velero "Libertad" y del vapor "Araucanía" a pique en la bahía de Los Vilos.

NOMBRAMIENTOS EN LA ARMADA.—Se han nombrado aspirantes a ingenieros de la Armada, a los siguientes cadetes de la Escuela de Ingenieros señores:

Leonardo Raymann, Miguel Miranda, Osvaldo Peña, Arturo Montalva y Héctor Rubén.

RENUNCIAS ACEPTADAS.— Se aceptaron las renuncias que han hecho de sus puestos los cirujanos primeros de la Armada, señores: Francisco Saint Jean y Alejandro Reyes.

RETIRO.— Se le concedió su retiro de la Armada, al capitán de fragata, señor Guillermo Vergara Chacón.

ESCUELA DE ARMEROS Y ARTIFICIEROS.—Se aceptó la renuncia presentada por el profesor señor Leopoldo Prat von Seis, en la asignatura de Estudios de las máquinas y sus elementos, en la Escuela de Armeros y Artificieros, nombrándose en su reemplazo al señor Julio Quiroz.

Profesor de Electricidad, de esta misma Escuela se nombró al señor Salustio Cobo.

INSPECCION DE FABRICAS DEL EJERCITO.— El señor Ramón Lagos C. fué nombrado revisor de armamento, Mayor del taller de Montaje de la Inspección de Fábricas y Maestranzas del Ejército.

EXPEDIENTE DE RETIRO — Inició su expediente de retiro el capitán de corbeta señor Jorge López.

DIRECCION DE LA ARMADA.— Ayudante de la Dirección de la Armada se nombró al capitán de navío señor José Merino.

Las manifestaciones en honor del General Cabrera

Una Comisión de Jefes Superiores de la II.a División, compuesta por algunos Coroneles - Brigadieres, se acercó ayer al Comandante en Jefe, General don Luis Cabrera, a invitarlo a un gran banquete que deseaban ofrecerle los oficiales de los cuerpos residentes en Santiago y al cual concurrirían delegaciones de las unidades de Valparaíso, Viña del Mar, San Felipe y San Fernando. La Comisión expresó al señor General, que los oficiales manifestantes deseaban exteriorizar el sentimiento con que lo ven alejarse del Comando en Jefe y los votos que formulan por el éxito feliz de su misión en Europa.

El señor General Cabrera, agradeció grandemente este propósito de sus compañeros — que tan bondadosamente querían distinguirlo y honrarlo — y les rogó que no tomasen a mal su resolución de no aceptarlo, pués estaba decidido a rehusar estas manifestaciones, como ya había tenido el sentimiento de hacerlo con los señores Agregados Militares y Navales, acreditados ante nuestro Gobierno, y con el Cuerpo de Oficiales del Zapadores de San Fernando. "No he hecho nada para merecer estas distinciones, expresó el General; pero, no por eso será menor mi agradecimiento para los generosos camaradas y amigos que de tal suerte han querido enaltecerme".

Cumpliendo estos deseos del Comandante en Jefe Divisionario, no habrá pués banquetes ni despedidas ruidosas y todo se limitará a las visitas que el General está haciendo a los Cuarteles y a la Orden del Día que ya ha dictado sobre el particular, para el Lunes 14, vísperas de la entrega de su Comando.

Reglamento de admisión de contadores 3.os de la Armada

Se ha expedido un decreto modificando el Reglamento N.o 1 de admisión de Contadores 3.os, de la Armada, agregándosele el siguiente inciso:

"Esta fianza será hipotecaria, por el valor correspondiente a un año de sueldo respectivo, o bien podrá ser reemplazado por un depósito bancario a la orden del Director de Comisarías, correspondiente al mismo valor."

DESTINACIONES.— Se han cursado los siguientes decretos de destinación:

Capitanes Adolfo Andrade, a la Ayudantía del comando de la 1.a Brigada Combinada; Enrique Jiménez, como ayudante del comando de la Artillería de la 5.a Brigada Combinada; Sócrates Aguirre, al Pudeto y Víctor González, al Grupo de Artillería N.o 2.

VITALGOL

COMBINACION NUCLEO - FOSFO - ARSENICADA. — Un Elixir de propiedades altamente tónicas y estimulantes. Valioso en la NEURASTENIA, CONVALECENCIA, AGOTAMIENTO, DEPRESION NERVIOSA.

RECONSTITUYENTE RACIONAL.

Laboratorio Pasteur

TRIBUNALES DE JUSTICIA

CAUSAS EN TABLA DE LA CORTE SUPREMA

SEMANA DEL 14 AL 17 DE ABRIL DE 1924

Primera Sala.—Lunes 14.—Relator, Sr. Rodríguez

Acuerdos:

Martes 15.—Relator, señor Novoa

1 Contra Celedonio Espinosa, Eliseo Espinosa, Nibaldo Carvajal y Juan Gutiérrez (competencia) 2038 A. 2 Contra Isaías Guahteante (competencia), 2032, A; 3. Contra Rafael Malapichún y Juan Velásquez Alvarado (competencia 2037), A 4 Recurso amparo Santi[illegible] Serra, Joaquín Pous y Teresa Sariató v. de P. 2043, A. 5. Ramón Herrera con Empresa Ferrocarriles del Estado 7596, C. 6 José N. Rojas S. contra Luis A. Mardones 2052, A.

Miércoles 16.—Relator, señor Novoa

1. Contra Pablino Poblete 2048, C; 2 Armando León I. con Junta de Beneficencia de Santiago 7640, C. 3. Apelación Cerveró A., en recusación juez primer Juzgado del Crimen de Santiago 2044, A, 4 Gallerstein Hnos. con Francisco Jorquera R., Samuel Lecaros y Francisco Ivan Framlic 7591, C, 5 Cerd Hnos con Manuel J. Benítez 7651, C; 6 Daniel Castañeda con Baburizza, Lukinovic y Cía 7468, C; 7. Carlos Agüero Guerrero, eximición servicio militar 7290, A; Georges Dubois con Junta Beneficencia Valparaíso 7435, C.

Jueves 17.—Relator, señor Rodríguez

1 Accionistas Aguas del Lontué 7613 (cont.), C; 2 Telasco Castellanos, cumplimiento sentencia, A; 3 Cayetano Podestá con Pedro Haudevilla 1647, A; 4 Sabina Valentina e Irma Figgini con Banco de Tacna 7597 C; 5. Isidro Rojas con Francisco, Esteban y Julio Rojas 7226 C, 6 Osvaldo Camus con Consejo Instrucción Pública 7583, C; 7 Luis Pinto con Francisco Martínez, posesión efectiva Gertrudis Martínez, 7384, C; 8 Germán Duhalde con Germán González 7605, C, 9 Andrés C. Lapostol con el Fisco 7673, C.

Segunda Sala.—Lunes 14.—Relator, Sr. Novoa

1 Carlos Schorr con Manuel J. Arava 4370, C, 2 Contra Víctor M. Sienna Figueroa 2016, C; 3. Ana Renzi v. de M. con La Sur América, 7456, C; 4 Banco Español de Chile con Puelma y Lavín 7313, C; 5 Julio Correa con Rafael Correa 7493, C 6 Antonio Santibáñez por sí y por Zoila del Pozo de Santibáñez con Clotilde Henríquez y José Clotilde Henríquez; son también parte Rosa del Pozo, representada por Evandro Reyes, Elvira, Margarita y José María del Pozo Jara, Herminio González, Eulogio Santibáñez y José María Santibáñez 6930, C.

Martes 15.—Relator, señor Rodríguez

1. Contra Isaías Rosales Tamayo 2051, C; 2. González, Soffia y Cía. contra Enrique Condell, Alfredo Joo y Francisco Leva 1926, C; 3. Luis E. Zúñiga contra Víctor Behm Gálvez 1839, C; 4 Contra Jorge Marín González; son parte Pedro A. del Río, Alberto Serrano M. Guillermo Eyre y Alberto Serrano P. 1998, C; 5. Francisco 2.o Herguth contra Eliodoro y Francisco Matus, José Celín Díaz y Juan Licandeo 1928, C, 6. José Laplechade con Javier Rengifo (es parte el Banco de Chile y la Casa Neill) 7009, C, 7. Herederos Santiago 2.o Urrutia con Diego 2.o y Francisco Rafael Benavente 6985 C.

Miércoles 16.—Relator, Sr. Rodríguez

1 Ana Rosa Villa con Juana Leiva v. de Salinas 2317, C; 2 Emilia Orrego del Pozo y Carlos Carvallán con Suc. Francisco del Pozo 7311, C. 3 Contra Antolín Ruiz Armando Alvarez, Trinidad Videla, Carmela Araneibia, Emiliano Molina, Juan de Dios Palacios 1978, C; 4. Compañía Salitrera H. B. Sloman con Fisco 7174, C; 5. Víctor Parra, Pedro L. Bravo, Ismael Jara Fulca y Juan Antonio Salas con José Cardenio Avello y Obispado de Concepción; son partes las Juntas de Beneficencia de Concepción y Santa Juana 7462, C; 6. Fisco con Jorge Ebensperger 7059, C; 7. Compañía Holandesa con Ferrocarriles del Estado 7610, C.

Jueves 17.—Relator, señor Novoa

Acuerdos.

TRIBUNAL PLENO

Martes 15.—Relator, señor Rodríguez

1. Recurso queja Silverio Ramírez y otros 7540 (cont.), A; 2 Recurso queja Manuel Cortés C. 7559 (cont.), A, 3. Recurso queja Enrique Montero y Manuel Vargas M. 7507 (cont.), A; 4 Recurso queja Manuel Aedo Carrasco 7524, A.

Miércoles 16.—Relator, señor Novoa

1. Recurso queja Arturo Pardo 7650, A; 2. Recurso queja Inés García de Zañartu 7602, A, 3. Recurso queja Manuel A. Molina 2040, A.

MOVIMIENTO HABIDO EN 12 DE ABRIL DE 1924

CORTE SUPREMA

Primera Sala

Se ocupó de varios asuntos fuera de tabla.

Segunda Sala

Se ocupó de los acuerdos.

CORTE DE APELACIONES

Primera Sala

Sábado 12. — Relator, señor Bernales

1 Miguel Lectora, (reclamo clasificación), en acuerdo p. diligencias; 2 Tranquilino Reyes (reclamo de clasificación) en acuerdo; 3 Contra Pedro Ahumada y otros, aprobada; 4 José Garafi contra José Vigue, confirmada; 5 Contra Manuel Pinto y otros, aprobada; 6 Contra Ramón Latorre, confirmada; 7 Contra Luis Cancino, Id.; 8 Contra Angel Lira, revocada; 10 Contra Antonio Barrera, Id.

Agregada, Villa Alegre (querella Lara), confirmada.

Secretario, el señor Alcalde.

Alegaron:

Don Joaquín Torres con don Casiano Espinosa, en la 1.a, don Tránsito Reyes con don Casiano Espinosa, en la 2.a; don Gabriel Amunátegui por la revocación, en la 4.a; don Santiago Lazo por la renovación, en la agregada.

Segunda Sala

Relator, señor Mac-Iver

1 Contra Avelino Díaz y otros, confirmada y aprobada; 2 Contra Zenón Acuña y otros, aprobada; 3 Contra Elías Vergara y otro, aprobada; 4 Juan B. González contra Alfredo Pérez, en tramitación; 5 Contra Maroc Aravena, confirmada; 6 Contra Elcira Sot, confirmada; 7 Contra Luis Palomero P., confirmada; 8 Contra Delfina Ramírez, confirmada; 9 Sumario por incendio en casa de Juan Paine, aprobada; 10 Contra Aníbal Valdés, aprobada; 11 Sumario por incendio en Bandera 771, aprobada claración.

Agregadas:

Sumario por delitos elect la comuna de Tutuquén, c da.

Sumario por delitos ele de la comuna Upeo, confirm

Contra Arturo y Amelia aprobada.

Alegaron:

En la 1.a, don Pedro Vel revocando.

En la 7.a, don Benjami Barra, confirmada, con ción.

En la 11.a, don Washing vera, aprobando.

En la agregada N.o 1 Santiago Lazo, revocando.

En la 3.a, don José M. za, aprobando.

Tercera Sala

Relator el señor Gutié

1 Contra A. Guzmán, c da; 2 Contra D. Barahona mada con declaración; 3 C Bravo, confirmada; 7 Sum muerte de Jorge Pérez, apr Contra Ramón Contardo, c da.

4 Arditi con Bornel y mite; 5 Contra S. Espinos bada; 6 Contra H. Montene firmada con declaración.

Agregada:

Banco (querella Lara), c da.

Secretario, el señor Alcal

Don Santiago Lazo alegó vocatoria en la agregada, cisco Aguilar confirmada;

Cuarta Sala

Relator, señor Gu

1 Luis Velasco, con Tom sic, trámite; 2 Flaminio con Municipalidad de San mite; 3 Juan Reyes C. con cisco Aguilar, confirmada; rio por hurto, suspendida 5 Carlos Borgoño contra Peragallo, pendiente; 9 Je nández del R. con Marcia trámite; 11 Carlota Cifue Gonzalo Díaz O., trámite, lla Bazo con David Toro mite.

Agregada:

Contra Julio Ortiz, pro toral de Villalegre, trámi

No vistas las demás.

Alegaron:

En la 1.a, don Arturo la deserción.

En la 3.a, don Pedro V con don Francisco Figuero

En la 4.a, don Benjamí Barra, revocando.

En la 5.a, don René S don Guillermo Fuentes.

"PIDA VINO BENITEZ"

ELIXIR FERNEL
ANTISIFILITICO
Polyodurado arsenical.
El mejor depurativo de la sangre.

[illegible]
sastre para Valparaíso, se necesita, escribir indicando aptitudes y pretensiones.
VALPARAISO, - COCHRANE 501.

Cecil Residence
DELICIAS 1108-1110 — FRENTE BOUDON — TELEFONO 3908

Pensión mensual y a diario.— Instalación moderna con ascensor.—Departamentos con baño y todo servicio.— Dormitorios con lavatorios de [illegible].—Calefacción Central toda la casa.—Se reciben pensionistas de mesa.

La Mutual de la Armada y Ejército

La protección mutua de los asociados por medio de una póliza de vida de la institución

Puede ser socio todo chileno cualquiera que sea su ocupación o empleo.

SEGURO DE VIDA UNICO EN CHILE POR LO BARATO DE [illegible] Y SU PAGO [illegible] MENSUALIDADES

[illegible] LOS ASEGURADOS [illegible] HOGAR AMPARADO [illegible] INSTITUCION

Los siniestros se pagan sin demora a la persona beneficiada.

OFICINAS
VALPARAISO: C[illegible]L 345, CASILLA 21-A.
SANTIAGO: AHUMADA 35, CASILLA 471.

LA PRIMERA GRAN EXPOSICION DE PIELES

MODELOS DE EXQUISITO GUSTO, DE ELEGANCIA SUMA Y EXCLUSIVOS

DE GATH & CHAVES

TODAS LAS DAMAS DE LA DISTINGUIDA SOCIEDAD DE SANTIAGO, DEBEN VISITAR ESTA HERMOSA EXHIBICION DE PRIMICIAS DE LA MODA

EN CONFECCION SEÑORAS:
(3.er PISO)

PALETOS en Tasmania color café, forrados en raso, muy lindos modelos, talles 40 al 44, a $ 390.00

PALETOS en Lapin gris, artículo imitando el Petit gris, forrados en seda fantasía, talles 40 al 46, a $ 450.00

PALETOS en Colombia negra, forros de seda, talles 40 al 44, a $ 490.00

UN INTERESANTE Y NOVEDOSO SURTIDO EN PALETOS DE PIEL, en rasé mordoré e imitación Nutria Colombia, forrados en ricas sedas, talles 40 al 48, desde $ 690.00

EN EL DEPARTAMENTO PARIS:
(1.er PISO)

CAPAS de Petit gris lustré, con forros de rica seda fantasía, desde ... $ 2,700.00
CAPAS de piel Skungs verdadero, con forros de seda lisos y de fantasía, modelos de gran moda, desde .. $ 2,100.00
CAPAS en piel de Topo legítimas, modelos muy novedosos, con ricos forros de seda, desde ... $ 1,750.00
ECHARPES de Skung natural, con lindos forros de seda, varios tamaños, desde . . $ 1,500.00
CAPAS de Oppssum, Skungs, estilos muy novedosos, con forros de seda, variedad de modelos, desde . . $ 950.00
ECHARPES de topo, varios tamaños, lindos forros, desde . . . $ 750.00
CAPAS de Astrakan, modelos novedosos, para luto, ricos forros seda, desde . . $ 550.00
CAPAS imitación topo mordoré, varios modelos, desde $ 525.00
CAPAS imitación topo, forros de seda, desde . . . $ 480.00

ALGUNOS PRECIOS VERDADERAMENTE BAJOS DE ARTICULOS DE MUCHA OPORTUNIDAD

EN TEJIDOS:
MOLETONES de mucho abrigo, colores claros, para ropa interior, el metro . . . . $ 2.90
FRANELAS impresas, bonitos pintados, buena calidad, el metro $ 3.20
MOLETON ondulado, pura lana, variado surtido en colores, clase extra, ancho 140 centímetros el metro $ 19.20
GAMUZAS francesas, pura lana, excelente calidad, surtido completo de colores, ancho 130, el metro . . . . $ 17.60
POPELINAS y Marocain de lana, extenso surtido en calidades y colores de moda, ancho 130 y 140 ctms., el metro, desde . . . $ 24.00
Surtido variadísimo en géneros de alta fantasía, a precios convenientes.

EN SEDERIAS:
BROCATOS de seda fantasía, especial para forros de abrigo, doble ancho, el metro . . . $ 27.20
TERCIOPELOS Chiffon de seda, colores y negros, artículo especial para vestidos de calle y fiestas, doble ancho, el metro . . . . $ 52.80
TERCIOPELO inglés, colores y negro, calidad muy souple, especial para trajes, doble ancho, el metro . . . . $ 25.60
FELPAS de seda, en fantasía y lisos, calidades muy finas, especiales para abrigos y capas, doble ancho, el metro . . . . $ 102.00
DUVETINE de pura seda, colores y negros, artículo de última creación para tapados y vestidos, doble ancho, el metro . . . $ 96.00
TERCIOPELO inglés, colores y negros, calidad muy rica, para vestidos de niñas y señoritas, ancho, el metro . . . $ 10.50

LUNES 14, MARTES 15, MIERCOLES 16 Y JUEVES 17

Cuatro últimos días de Liquidación en la presente temporada

CONVENIENTE FIJARSE EN LA LISTA DE LOS PRECIOS QUE ABAJO DETALLAMOS PARA CONVENCERSE DE LA ENORME VENTAJA QUE NUESTRA CASA OFRECE EN ESTOS DIAS DE BARATURA

SECCION CAMISERIA

CAMISAS de céfiro en buena calidad, con cuello y puño doble, gran ocasión c|u.	$ 12.40
CUELLOS blancos sencillos, todas formas, a elejir c|u.	$ 1.20
CUELLOS blancos, dobles, todas formas, a elejir, c|u. c|u.	$ 1.20
PUÑOS calidad finísima, par	$ 1.40

SECCION ARTICULOS PARA HOMBRES

HOJAS "Gillete", envueltas en papel vaselinado, docena	$ 8.60
HOJAS "Ever Ready", paquete 1|2 docena	$ 4.00
MAQUINA Gillete, estuche completo, con 3 hojas c|u.	$ 11.80
MAQUINA de afeitar Ever Ready, estuche completo, c|u. 8 hojas	$ 8.00
NAVAJAS de afeitar, la mejor marca "Solingen" c|u.	$ 9.00
TACITAS de metal para jabón c|u.	$ 0.70
ESPEJOS inquebrables especiales para viajes c|u.	$ 3.00
NAVAJAS de seguridad, la más práctica c|u.	$ 12.00
HISOPO para el jabón, clase fina, c|u.	$ 3.00
POLVOS talco, especial para la barba, c|u.	$ 2.50
CINTURONES de goma "Maratón". lo mejor, c|u.	$ 3.40
CALCETINES en algodón de color, par	$ 1.40
CALCETINES en algodón, color negro, par	$ 1.99
CALCETINES en algodón, clase superior, par	$ 3.40
CALCETINES de hilo con flecha, calado, colores, par	$ 4.40
CALCETINES de hilo mercerizado, calidad extra, par	$ 4.00
CALCETINES de hilo italiano, con flecha calada, par	$ 5.60
SUSPENSORES, clase buena, par	$ 3.00
SUSPENSORES, clase buena, con elástico, par	$ 3.40
SUSPENSORES "President", legítimos	$ 4 70
LIGA de hilo, mercerizada, estilo París, par	$ 2.50
LIGA de seda, todos colores, a elejir, par	$ 5.00
LIGA "President", legítima, par	$ 3.50
PAÑUELOS blancos de algodón, pespunte calado, c|u.	$ 0.80
PAÑUELOS blancos, imitación hilo, c|u.	$ 0.90
PAÑUELOS blancos de seda, tamaño grande c|u.	$ 4.00
POLAINAS de paño importado, todos colores, par	$ 12.00
POLAINAS de paño inglés, clase extra, par	$ 18.00
GUANTES café, de cuero, par	$ 13.00
GUANTES de cuero, afranelados, lo mejor	$ 38.00
GUANTES de gamuza, todos colores, par	$ 18.00
GUANTES de lana, afranelada, par	$ 8.00
GUANTES imitación gamuza, clase buena	$ 6 40
PARAGUAS de algodón, buena clase, c|u.	$ 12.00
PARAGUAS de algodón, clase lo mejor, c|u.	$ 14.40
PARAGUAS de seda inglesa, clase buena, c|u.	$ 56.00
PARAGUAS de seda, clase lo más fina, c|u.	$ 70.00

Y MUCHOS OTROS SALDOS DE MERCADERIAS QUE ESTARAN DESDE EL LUNES EN VENTA A PRECIOS DE BARATURA.

SECCION PERFUMERIA

ESENCIA L'Origan Coty, envase de lujo, frasco	$ 42.60
ESENCIA L'Origan Coty, envase coriente, frasco	$ 29 00
ESENCIA París Coty, frasco	$ 38.00
ESENCIA L'Or Coty, frasco	$ 38.00
ESENCIA Stix Coty, frasco	$ 38.00
ESENCIA Lexfleur Coty, frasco	$ 38 00
ESENCIA Lilas, Pourple Coty, frasco	$ 33.00
ESENCIA Ambreine, Coty, frasco	$ 22 00
ESENCIA Lily, Parfum Geroud, frasco de lujo, frasco	$ 36.00
ESENCIA Florise de Ruby, frasco elegante, frasco	$ 32 40
ESENCIA Douse Réverie de Gubert, frasco	$ 33.20
ESENCIA Mon Rêve Dore Goubert, frasco	$ 30.40
ESENCIA Ruby, perfume surtido, frasco corriente, frasco	$ 5.00
LOTION del Dr. Marengo, frasco de lujo, frasco	$ 8 90
LOTION del Dr. Marengo, frasco corriente, frasco	$ 6.40
CREME Oatine, frasco grande, frasco	$ 7.00
CREME Oatine, frasco chico, frasco	$ 3 50
CREME Luxor, frasco grande frasco	$ 7.50
BRILANTINA en pasta Royal Vinolia para el pelo, la caja	$ 2.50
BRILANTINA líquida, en aceite, perfumada, frasco	$ 3.50
ESENCIA Lubin frasco grande perfume surtido, frasco	$ 18.00
POLVOS talco, clase fina, perfume surtidos, caja	$ 2 50
POLVOS Primiale, perfumes surtidos, caja	$ 1 50
POLVOS Satitini, importados, caja chica, caja	$ 0 60
JABON fluído hiel de vaca, frasco grande, frasco	$ 5 00
POLVOS dentifrícos Royal Vinolia, frasco grande, frasco	$ 2 50
JABON Pears, legítimo, pan	$ 1 90
JABON flotante, para baño, clase inmejorable, pan	$ 1.20
JABON suavizador, perfumado, caja 3 panes, la caja	$ 2.80
JABON Primial, Glicerina, estilo Pears, perfumado, caja 3 panes, caja	$ 2 80
JABON Fior D'Itália, caja 12 panes, la caja	$ 3.80
JABON castilla, puro, importado, el pan	$ 0.50

SECCION ARTICULOS VARIOS

FUNDAS para cama, pespunte calado, en buena tela, c|u.	$ 2.50
FUNDAS para cama, pespunte calado, en tela extra, c|u.	$ 4 00
SABANAS imitación hilo, 180 x300, c|u.	$ 24 00
SABANAS imitación hilo, 200 x300	$ 26.00
SERVILLETAS adamascadas, inglesas, de algodón, c|u.	$ 1.40
SERVILLETAS de algodón, italianas, clase buena, c|u.	$ 1.60
SERVILLETAS de algodón, italianas, clase superior, c|u.	$ 1.70
SERVILLETAS adamascadas, imitación hilo, c|u	$ 2.00
SERVILLETAS adamascadas, clase superior, c|u.	$ 2.40
SERVILLETAS adamascadas, clase inmejorable, c|u.	$ 2.60
SERVILLETAS adamascadas, de hilo italiano, la mejor, c|u.	$ 7 40
PAÑO de mano felpudo, para colegiales, c|u.	$ 2 20
PAÑO de mano, felpudo clase buena c|u.	$ 3 20
PAÑO de mano, felpudo clase mejor, c|u.	$ 3 60
VISILLOS, lindos dibujos, clase buena, el par	$ 7.00

Y ADEMAS UN GRAN SURTIDO EN CORTINAS Y STORES A PRECIOS DE BARATURA.

SECCION ARTICULOS PARA SEÑORAS

MEDIAS de hilo, de color o negras, clase buena, par	$ 6.00
MEDIAS de hilo, de color o negras, clase buena, con flecha, par	$ 7 60
MEDIAS de muselina negra, calidad extra	$ 7 40
MEDIAS de velo finísimo, negras, blancas o de colores, par	$ 7 60
GUANTES negros de hilo, buena clase, par	$ 2 80
GUANTES negros, de hilo calidad finísima, par	$ 4.40
GUANTES colores, de hilo, calidad finísima, par	$ 3.20
GUANTES, imitación gamuza, clase muy buena en negro, blanco o color, par	$ 2.20
GUANTES, imitación gamuza, todos colores, Mosqueteros, par	$ 6.40

GUANTES gamuza (Perrín) legítimos, par	$ 16 00
PAÑUELITO blanco de mano, pespunto calado, c|u.	$ 0.50
PAÑUELO color, alta fantasía, c|u.	$ 1.90
PAÑUELO seda, alta novedad, pintado a mano, c|u.	$ 6.80
PAÑUELO blanco, bordado, en color, última moda, caja 6 pañuelos	$ 6.40
PAÑUELOS color, última moda, caja con 6 pañuelos, la caja	$ 14.00
PAÑUELO blanco fina, bordado, caja con 6 pañuelos, la caja	$ 14.40
PAÑUELO alta novedad, con punta color, c|u.	$ 1.00
PARAGUAS de seda, clase corriente, c|u.	$ 40.00
PARAGUAS de algodón, buena clase, c|u.	$ 25.00
GUANTES mosqueteros, cabritilla, gran moda, Perrín, par	$ 34.00
GUANTES mosqueteros, cabritilla, gran novedad, Perrín, par	$ 34.00
GUANTES mosqueteros, gamuza, lo más fino, Perrín, par	$ 34.00

SECCION PAQUETERIA

LANA para tejer a palillo, paquete de 250 gramos, paquete	$ 12.00
PALILLOS para tejer, importados, par	$ 0.40
TIJERAS para bordar, c|u.	$ 2.00
TIJERAS grandes, de acero, buena clase, c|u.	$ 2.40
HILO zurcir, mercerizado, en caja especial, la caja	$ 1.80
BROCHES presión, blancos o negros, docena	$ 0.10
HORQUILLAS onduladas, finas, paquete grande, paquete	$ 0.30
HORQUILLAS ilusión, negras o rubias, la caja	$ 0.30
ALFILERES de gancho, en acero fino, la caja	$ 0.25
PEINETAS para peinar, clase buena, c|u.	$ 2.40
EXTRAFORT, buena clase, negro o blanco, la pieza	$ 1.60
TOURNIQUETS, pura seda, 5 gramos, c|u.	$ 0.40
SERVILLETAS de papel, alta fantasía, el ciento	$ 2.00
PEINETAS especiales, para peinados melena, c|u.	$ 0.80
CINTA lavable, fina, especial para la ropa, pza. de 10 mts. a $ 8.50, 6.50 y	$ 3.50
HILO mercerizado, para tejer, ovillo	$ 0.80
CROCHET acero, para tejer, c|u.	$ 0.20
AGUJAS para coser, para cargas, paquete	$ 0.20

Y UNA INFINIDAD DE SALDOS A PRECIOS DE BARATURA.

SECCION ROPA BLANCA

CAMISA de día, fileteada en buena tela, c|u.	$ 5.—
CAMISA bordada, dibujos nuevos, c|u.	$ 7.—
CAMISA bordada en tela fina, clase extra, c|u.	$ 8.50
CAMISA bordada y calada a mano finísima, c|u.	$ 8.50
PANTALONES fileteados en buena tela, c|u.	$ 5.—
PANTALONES bordados, dibujos nuevos en clase muy fina, c|u.	$ 8.50
CAMISA de dormir en buena tela bordada, c|u.	$ 15.—
CAMISA de dormir, calidad extra, bordada, c|u.	$ 18.50
CAMISA de dormir, bordada y con encajes, c|u.	$ 18.50
CAMISA de dormir, bordada y con aplicaciones, c|u.	$ 20.—
COMBINACION Enagua-Corpiño bordada, c|u.	$ 16.50
COMBINACION Enagua-Corpiño bordada extra, c|u.	$ 20.—
COMBINACION Enagua-Corpiño bordada y calada, c|u.	$ 20.—
COMBINACION Camisa-Pantalón bordada, c|u.	$ 11.—
CALZON de yersey blanco y de color, c|u.	$ 6.80
CORPIÑO bordado a mano clase fina, c|u.	$ 8.—
CORPIÑO bordado a mano clase extra, c|u.	$ 8.—
DELANTAL corto con encaje, en buena tela c|u.	$ 8.—
DELANTAL blanco para servicio, c|u.	$ 4.—
SABANAS medio hilo con pequeño deshilado 2 x 350, c|u.	$ 45.—
JUEGO de ropa blanca de 4 pz. en rica batista bordada, c|u.	$ 56.—
JUEGO de ropa blanca de 4 pz. bordada, más fina, c|u.	$ 63.—
JUEGO de ropa blanca de 4 pz. bordada, clase extra, c|u.	$ 70.—
JUEGO de ropa blanca de 4 pz. bordada y con aplicaciones, c|u.	$ 84.—
JUEGO de ropa blanca de 4 pz. en rica batista de hilo, c|u.	$ 140.—
JUEGO de ropa blanca de 4 pz. bordada en rica batista hilo extra, c|u.	$ 168.—
JUEGO de ropa blanca de 4 pz. bordada en rica batista más fina, c|u.	$ 200.—

Y MUCHOS otros saldos en ropa blanca que estarán en venta a precios de baratura desde el Lunes.

SECCION GENEROS

BATISTA blanca especial para ropa interior, metro	$ 2.60
BATISTA blanca maco para ropa interior, metros	$ 3.—
BATISTA calidad finísima para ropa interior, metro	$ 3.20
BATISTA maco, calidad extra para ropa interior, metro	$ 3.40
CREA de hilo inglés Belfast, ancho 180, metro	$ 22.—
CREA de hilo inglés Belfast, ancho 200, metro	$ 23.—
CREA de hilo italiano, ancho 180, metro	$ 23.—
CREA de hilo italiano, ancho 200, metro	$ 25.—
GRANITE para paño de mano, metro	$ 2.80
GRANITE para manteles, metro	$ 17.—
TERCIOPELO de lana, todos colores, lo mejor, metro	$ 23.—
GAMUSA de lana francesa, clase extra, metro	$ 25.—
TERCIOPELO inglés, todos colores (doble ancho), metro	$ 36.—
TERCIOPELO seda Chifon (doble ancho), metro	$ 36.—
PAÑO Bruselas para abrigos, metro	$ 21.—
CREA de algodón imitación hilo ancho 200, metro	$ 8.60
PAÑO para carpeta granate o verde, ancho 1.80, metro	$ 17.—
BRIN de hilo para escalera, guarda lacre o verde, metro	$ 5.80
LANZA para cortina de bronce 160, c|u.	$ 22.—
LANZA para cortina de bronce 180, c|u.	$ 26.—
FELPA de seda para abrigo, ancho 130, metro	$ 90.—

Y MUCHOS otros saldos en géneros marcados a precios especiales para la baratura.

SECCION ENCAJES Y BORDADOS

ORILLA bordada, pz. de 4 1|2 mt. ancho 0.03 ctms. pz.	$ 2.50
ORILLA bordada, pz. de 4 1|2 mt. ancho 0.05 ctms. pz.	$ 2.70
ORILLA bordada, pz. de 4 1|2 mt. ancho 0.08 ctms. pz.	$ 3.20
ORILLA bordada, pz. de 4 1|2 mt. ancho 0.10 ctms. pz.	$ 5.60
ENCAJE a bolillo legítimo, pz. de 4 1|2 mt. ancho 0.01 ctms. pz.	$ 1.80
ENCAJE a bolillo legítimo, pz. de 4 1|2 mt. ancho 0.02 ctms., pz.	$ 2.60
ENCAJE a bolillo legítimo, pz. de 4 1|2 mt. ancho 0.03 ctms. pz.	$ 2 80
ENCAJE a bolillo legítimo, pz. de 4 1|2 mt. ancho 0.04 ctms. pz.	$ 3.50
ENCAJE a bolillo legítimo, pz. de 4 1|2 mt. ancho 0.05 ctms. pz.	$ 6.50
ENCAJE Valencien, pz. de 4 1|2 mt. ancho 0.02 ctms. pz.	$ 1.50
ENCAJE Valencien pz 4 1|2 mt. ancho 0.03 ctms. pz.	$ 2 70
ENCAJE Valencien, pz 4 1|2 ancho 0.03 1|2 ctms. pz.	$ 2 90
ENCAJE Valencien, pz 4 1|2 mt. ancho 0.04 ctms. pz.	$ 3.20
ENCAJE Valencien, pz. 4 1|2 mt. ancho 0.10 ctms. pz.	$ 6.70
ENCAJE Valencien, pz. 4 1|2 mt. ancho 0.12 ctms. pz.	$ 6.90
ENCAJE Valencien, pz. 4 1|2 mt. ancho 0.08 ctms. pz.	$ 6.70
ENCAJE Valencien, pz. 4 1|2 mt. ancho 0.06 ctms. pz.	$ 5.40

APLICACIONES Valencien, especial p. ropa blanca y para adornos a 2.60, 1.80, 1.50 y 1 peso el metro.

ENCAJE en punto para adorno a $ 3.40, 2.60, 1.80, 1.50 y 1 peso mt.

Y MUCHOS saldos en adornos y encajes, vuelos de gasa, recorte fantasía, todos a precios de baratura.

SECCION ARTICULOS RELIGIOSOS

IMAGENES surtidas de 0.10ctms. de altura, c|u.	$ 1.30
IMAGENES surtidas de 0.34 a 0.37 ctms. altura, c|u.	$ 3.95
IMAGENES surtidas de 0.43 a 0.50 ctms. de altura, c|u.	$ 6.60
IMAGENES surtidas de 0.60 a 0.85 ctms. de altura, c|u.	$ 15.90
IMAGENES surtidas de 0.85 ctms. de altura, c|u.	$ 45.50
IMAGENES surtidas de 1.15 de altura, c|u.	$ 105.—
ROSARIOS negros $ 0.40 c|u. y la gruesa.	$ 54.—
ROSARIOS de color $ 0.70 c|u. y la gruesa.	$ 60.—
ESCAPULARIOS surtidos $ 0.30 c|u. y la gruesa.	$ 30.—
MEDALLAS de "San Benito" $ 0.20 c|u. y la gruesa.	$ 8.40
MEDALLAS surtidas $ 0.10 c|u. y la gruesa.	$ 7.20
VINAJERAS, el juego, c|u.	$ 18.—
DETENTES para puertas, c|u.	$ 1.50

NOTA: Estos artículos no se cambian ni se devuelven Invitamos especialmente a nuestra distinguida clientela a visitar esta nueva Sección.

SECCION PLAQUEES

JARROS plaqué para agua en dos piezas, c|u.	$ 32.50
JARROS plaqué para agua de 1 pieza, c|u.	$ 45.—
JARROS plaqué, clase extra, c|u.	$ 50 —
VASOS y laques para colegiales, c|u.	$ 6.—
VASOS y laques con orejas, para colegiales, c|u.	$ 10.—
AZUCAREROS de plaque, c|u.	$ 15.—
MANTEQUILLERAS de plaque, c|u.	$ 15.—
TETERAS de plaque, c|u.	$ 20.—
CUCHARAS de alpaca para mesa, c|u.	$ 2.50
TENEDORES de alpaca para mesa.	$ 2.50
CUCHARITAS para te, c|u.	$ 1.50
AGUAMANILES de plaque con platillo, c|u.	$ 25.—
ANILLOS plaque para servilletas con figura, c|u.	$ 6.50
ANILLOS de alpaca para servilletas, c|u.	$ 4.—
PORTA CUBIERTOS plaque con figuras, c|u.	$ 2.50
PORTA CUBIERTOS niquelados lisos, c|u.	$ 1.50
DESTAPADORES marca Americana, c|u.	$ 17.50
CUCHILLOS para mesa mango metal.	$ 17.50

SECCION MENAJES

PLANCHAS económicas N.os 2, 3 y 4 desde, c|u.	$ 10.—
SARTENES de fierro pulido en varios tamaños, desde c|u.	$ 2.—
CERA preparada para lustrar pisos en cajas de 1|2 kilo desde c|u.	$ 3.—
PAÑOS para pisos, c|u.	$ 1.00
ESCOBILLONES para lustrar pisos (chanchos), c|u.	$ 12.50
JUEGOS de lavatorios fierro enlozado decorados con 7 piezas juego.	$ 150.—
CAFETERAS para 2, 4, 6 y 8 tazas desde c|u.	$ 1.50
TETERAS estañadas fondo plano 18, 20 y 22c. desde c|u.	$ 6.50
CUCHILLOS para cocina de 5' 6' 7' 8' 9' 10' 11' 12', desde c|u.	$ 2.60
MAQUINAS para picar carne "Universal", c|u.	$ 12.00
ANAFES "Express", c|u.	$ 3.50
BETUN para calzado negro y amarilla la caja, c|u.	$ 0.50
AZADERA fierro negro en varios tamaños desde c|u.	$ 2.50
PALAS para basuras pintadas, c|u.	$ 2.00
PALMATORIAS fierro enlozado, c|u.	$ 2.00
CUCHARONES de aluminio, c|u	$ 3.00
ESPUMADERAS de aluminio c|u.	$ 2.00
LAMPARA de carburo desde c|u.	$ 4.00
ISOPOS para lavar pisos, c|u	$ 3.50
TARRO líquido para limpiar bronce "Chi-Namel", desde c|u.	$ 1.30
CUCHILLOS para cocina, c|u.	$ 0.45
CUCHILLO para pelar papas, c|u.	$ 0.60
CUCHARITA niquel para te, c|u.	$ 0.50
TENEDORES de aluminio, c|u.	$ 0.60
CEDAZOS crin [illegible] averiados, c|u.	$ 1.50
TABLAS para limpiar servicio, c|u.	$ 1.20
LADRILLOS para limpiar servicio, el pan, c|u.	$...0 60

SECCION LOZA Y CRISTALERIA

PLATOS hondos y extendidos, loza doble, c|u.	$ 1.60
PLATOS postres, c|u.	$ 1.50
PLATOS postres colores surtidos desde $ 1 a.	$ 1.50
TAZAS para te porcelana doble a c|u.	$ 2.40
TAZAS para te porcelana doble, c|u.	$ 2.10
TAZAS para te porcelana loza inglesa, c|u.	$ 1.80
TAZAS para café porcelana loza inglesa, c|u.	$ 1.40
SERVICIO para te 4 pieza porcelana con dorado c|u.	$ 30.80
SERVICIO para mesa c|u. 83 piezas lindos dibujos, c|u.	$ 330.—
SOPERAS oval de loza desde $ 9 c|u. a.	$ 28.50
GUISEROS oval de loza inglesa desde $ 7.20 c|u. a.	$ 9.90
ENSALADERAS de loza inglesa desde $ 2.10 c|u. a.	$ 8.80

ADEMAS tenemos lecheros, azucareros azafates, de porcelana, salseras de loza y bacinicas con tapa, etc., etc.

FLOREROS de loza, c|u.	$ 2.00
TAZA calderas colores surtidos, c|u.	$ 1.40

TENEMOS un lindo y variado surtido de [illegible] de loza inglesa a precios muy bajos.

VASOS para agua, c|u.	$ 1.00
VASOS para vino cristal cortado, c|u.	$ 1.00
VASOS para cerveza, c|u.	$ 1.50
VASOS americanos, c|u.	$ 0.90
COPAS para vino lisas, c|u.	$ 1.10
COPAS para agua, c|u.	$ 1.25
COPAS para vino blanco, c|u.	$ 1.25
COPAS para licores, c|u.	$ 0.60
COPAS para vino cristal cortado, c|u.	$ 1.30
AGUAMANILES lisos, c|u.	$ 1.30
AGUAMANILES grabados, c|u.	$ 2.70
PORTA CUBIERTOS de vidrio y cristal, desde c|u.	$ 0.70
PLATILLOS para dulce, c|u.	$ 1.00

TENEMOS además un variado surtido de galleteras, azucareros, compoteras, ensaladeras, botellas para velador, exprimidores para limón y muchos otros artículos casi regalados.

SERVICIOS de copas con 96 piezas marca Val & Lambert, con las siguientes piezas: 12 copas champaña, 12 copas para agua, 12 para vino tinto, 12 para vino blanco, 12 para oporto, 12 para licores, 12 vasos ponche, una quesera con dulcera, una compotera, una tetera, un jarro para agua, una botella para vino, dos botellas para agua, 4 aguamaniles con platillos todo en.. $ 550—

SERVICIOS copas con 80 piezas grabadas, en. $ 130.—

SERVICIOS copas con 80 piezas lisas en. $ 110.—

NOTA.—Estos artículos de liquidación no se cambian ni se devuelven.

SECCION SANITARIOS

BAÑOS de fierro enlozado ingleses, desde.	$ 350.—
CALENTADORES a gas de cobre pulido desde.	$ 275.—
W. C. completos estanque de 13 litros con taza blanca de loza inglesa asiento barnizado.	$ 135 90
GANCHOS blanco para perchas.	$ 0.50
PISOS de corcho plegables con bordes protegidos con maderas.	$ 29 50
[illegible] de fierro enlozado, c|u.	$ 36.50
TOALLEROS raqué blancos c|u.	$ 5.90
ESPEJOS biselados marco blanco, c|u.	$ 36.50

REPISAS de cristal con soporte niquelados, c|u.	$ 18.50

SECCION ELECTRICIDAD

LAMPARAS niqueladas con pantallas, c|u.	$ 22.50
LAMPARAS velador desde, c|u.	$ 39.50
PLANCHAS eléctricas de $ 49, 50, 29, 26.50 y c|u.	$ 16.50
FAROLES de colgar desde, c|u.	$ 39.50
ESTUCHES de repuestos para planchas, anafes, etc., c|u. a.	$ 7.50
TAPONES de 4, 6, 10 amp. a, c|u.	$ 0.40
CALENTADORES de imersión para agua, c|u.	$ 18.50

SECCION LICORES

UN VERDADERO regalo como réclame por orden de la Fábrica durante nuestra liquidación: se obsequiará a nuestros clientes los afamados licores "Guillermo Ebert", reconocidos por todo el mundo como los mejores licores y tónicos al ínfimo precio y único de (botella grande). $ 9.—

ANISSETES EBERT. MENTA EBERT.
KUMMEL EBERT. TONICO EBERT.
NARANJA EBERT. CURACAO EBERT

LOS SEIS AFAMADOS LICORES NO DEJE DE APROVECHAR

LICORES NACIONALES

OPORTO superior, la botella	$ 4.50
ANIS del Mono, la botella	$ 6.00
COGNAC Tónico, la botella	$ 3.50
PISCO de Elqui Pastilla, la botella	$ 3.50
VINO añejo del Huasco, la botella	$ 3.50

LICORES IMPORTADOS

VERMOUTH Cinzano, la botella	$ 6.60
OPORTO premiado, la botella	$ 10.00
ANISSETE Cousinier, litro	$ 25—
APERITAL Cousinier, litro	$ 25.—
MENTA y Anissete Holls, litro	$ 25.—
ANIS Superior, botella	$ 22.—
JEREZ Pálido, botella	$ 14.—
AMER Picon, botella	$ 15.—
FERROQUINA Besleri, botella	$ 10.—
FERNET Branca, botella	$ 26.—
COGNAC de una estrella, botella	$ 20—
COGNAC de 2 estrellas, botella	$ 22.—
COGNAC de 3 estrellas, botella	$ 23.50
WHISKY escocés, botella	$ 25—
PIPERMINTH Get. Freres, botella	$ 25—
CREMA de Curacao, de cacao, de vainilla y de chocolate	$ 22.—
CHARTREUSSE de un litro, litro	$ 28.—
BENEDICTINI, botella	$ 28.—
VINOS franceses blanco y tinto de todos los tipos, desde Bot.	$ 20.—
CHAMPAÑA importada, de las principales marcas francesas, desde, botella	$ 32.—
VINO Quina botella	$ 3.50
ANISSETE Bordeu	$ 10.—
MENTA	$ 5.—
BITTER	$ 5.—
ANISADO	$ 4.—
CHAMPAÑA "La Cisterna"	$ 14.—
SIDRA Champaña	$ 4.—
VINO Lontué desde la botella	$ 0.60
GINGER Ale, la botella desde	$ 0.80
COGNAC de la Quinta N.	$ 6.00

SECCION COMESTIBLES

AZUCAR de primera en pancitos, kilo	$ 2.10
AZUCAR granulada de primera, kilo	$ 1.80
AZUCAR granulada de segunda, kilo	$ 1.55
AZUCAR flor, kilo	$ 2.10
ARROZ de primera, kilo	$ 1.65
ARROZ carolina, kilo	$ 1.20
ARROZ italiano, kilo	$ 1.50
TE Superior Chino en paq. de 1 lb., lb.	$ 6.—
TE Sin igual Chino en paq. de 1 lb., lb.	$ 5.50
TE para familia, en paq. de 1 lb., lb.	$ 4.90
TE aromático en pa., pqte.	$ 2.50
TE Pe Koe a granel, de primera, kilo	$ 11.—
TE Ceylan a granel, kilo	$ 10.50
TE Superior a granel, kilo	$ 14.—
CAFE Costa Rica, tostado, kilo	$ 5.50
CAFE Guayaquil, kilo	$ 5.—
CAFE Brasil, kilo	$ 4.—
CAFE tostado molido, kilo	$ 3.50
ACHICORIA molida, kilo	$ 2.—
SEMOLA, kilo	$ 0.75
FIDEOS, kilo	$ 1.—
HARINA flor, kilo	$ 0.60
HARINA legumbre surtidas en paq. de 1|2 kilo, lb.	$ 0.70
POROTOS "Burritos", kilo	$ 0.60
POROTOS "Caballeros", kilo	$ 0.55
ACEITE Panisello en latas de 1 litro, lata	$ 5.—
ACEITE Bau en latas de 2 litros, lata	$ 12.—
ACEITE Italiano en latas de 1 litro, lata	$ 5.—
ACEITE Buen Guiso en latas de 1 litro, lata	$ 4.—
ACEITE Buen Guiso en latas de 10 lts., lata	$ 38.—
ACEITE Betus en botellas desde 1 litro, bot.	$ 7.—
ACEITE Medallón en botellas de 1 litro, bot.	$ 6.—
PIMIENTA molida en frascos, fco.	$ 0.80
MOSTASA francesa legítima, fco.	$ 1.—
SALSA inglesa legítima, fco.	$ 3.—
CEBOLLITAS en escabeches, fco.	$ 2.50
PICKLES con cebollitas, fco.	$ 2.50
AJI dulce para color, kilo	$ 6.—
AJI picante para color, kilo	$ 3.—
CHARQUI de primera, kilo	$ 3.—
CHARQUI molido, kilo	$ 3.00
BACALAO sin espina, kilo	$ 3—
QUESO mantecoso, kilo	$ 4.—
QUESO duro para rayar, kilo	$ 3.50
QUESO Parmesano, kilo	$ 12.—
CIRUELAS secas, kilo	$ 1.20
CALAMARES en latas, lata	$ 2.—
PATE de Folé, importado, lata	$ 1.80
PATE de Folé, nacional, lata	$ 0.55
ARVEJAS finas en latas, lata	$ 0.80
ARVEJAS corrientes en latas, lata	$ 0.70
POROTITOS verdes partidos en latas, lata	$ 0.70
CHAMPIGONES en tarro, tarro	$ 3.—
TOMATES al natural, tarro	$ 0.75
SALSA de tomates, tarro	$ 0.30
DURAZNOS al jugo, tarro	$ 0.95
MERMELADA surtida de membrillo y manzana, tarro	$ 0.70
SARDINAS españolas, latas de 400 gr. lata	$ 3.—
SARDINAS españolas latas de 200 gr. lata	$ 1.50
SARDINAS españolas, latas de 150 gr. lata	$ 0.80
SARDINAS americanas, latas, lata	$ 1.80
SALMON "Mariposa", tarro	$ 2.90
SALMON Rosado, tarro	$ 2.—
SALMON Chum, tarro	$ 1.75
LANGOSTAS, tarro	$ 4.—
LENGUAS de cordero, tarro	$ 2.50
CHORITOS Calbuco, tarro	$ 0.55
CENTOLLAS, tarro	$ 1.30
ERIZOS, tarro	$ 1.00
MANZANAS secas, tarro	$ 2.00
HUESILLOS, kilo	$ 0.80
GUINDAS secas, kilo	$ 1.50
MANTECA en latas de 10 lbs., lata	$ 16.00
GRASA Fray Vento, en latas de 10 lbs., lata	$ 13.00
GRASA Fray Vento, en latas de 5 lbs., lata	$ 6 50
GRASA Frai Vento en latas de 40 lbs., qq.	$ 120.00
QUAKER en tarros de 1 kilo, tarro	$ 1.80
QUAKER en paquetes de 2 libras, paquete	$ 1.60
SAL fina, en frascos, frasco	$ 2.00
SAL fina kilo	$ 0.20
JABON para lavar, barra grande, barra	$ 0.70
JABON inglés, Sollaite, caja	$ 0.90
JABON luz, caja	$ 1 50
SODA para lavar, kilo	$ 0.20
AZUL en paquetes de 1 libra, libra	$ 0.80

NOTA. — RECOMENDAMOS A NUESTRA CLIENTELA APROVECHAR LOS BUENOS PRECIOS DE ESTOS ULTIMOS CUATRO DIAS PARA PROVEERSE DE ARTICULOS DE PRIMERA CALIDAD Y PUESTOS EN VENTA A PRECIOS FUERA DE TODA COMPETENCIA.

CASA CASTAGNETO - Alameda esq. San Martín

FIERRO GALVANIZADO PARA TECHO
Inglés y Nacional de todos tamaños
Ofrece: DUNCAN FOX Y CIA. - Bandera 533

EL DESARROLLO INDUSTRIAL Y AGRICOLA DE MAGALLANES

LA INDUSTRIA GANADERA VA TOMANDO MAS AUGE DEBIDO AL BUEN PRECIO QUE ALCANZAN SUS PRODUCTOS EN LOS MERCADOS EUROPEOS

LA SUBDIVISION DE LAS TIERRAS COMO NECESARIA PARA INTENSIFICAR LA PRODUCCION AGRICOLA

La falta de medios regulares de comunicación entre las islas australes con el punto más cercano de la residencia de la autoridad nacional, estarían comprometiendo nuestra soberanía en la región austral

Sabíamos que se encontraba en la capital el señor Gath P. Cáceres, Comandante del Resguardo de la Aduana de Punta Arenas, funcionario activo y laborioso cuyos conceptos muy honrosos para su persona ya eran apreciados por nosotros y deseando conocer sus impresiones sobre aquella importante región, pasamos a saludarlo a su residencia.

Contestando a nuestras preguntas el señor nos dice:

INDUSTRIA GANADERA

La industria más importante como Uds. saben, nos dice, es la ganadera y cada vez va tomando más auge debido al buen precio que se cotizan los productos en los mercados europeos. Los últimos tres años han sido de resultados óptimos para los estancieros, bástele a Uds. saber que una Sociedad, la Explotadora de Tierra del Fuego, repartió el año último un dividendo de £ 650.000 a sus accionistas, aparte de los castigos para compra de tierras, etc.

PRODUCCION AGRICOLA Y SUBDIVISION DE TIERRAS

La producción agrícola encuéntrase hoy en ciernes, y aunque muchos optimistas en apreciar la vida futura de esta industria en Magallanes predicen de que el clima no permitirá su desarrollo, yo disiento de ese concepto, en su mayor parte, basándome no en apreciaciones confusas por falta de conocimiento, de los más, sino ateniéndome a hechos concretos como voy a probarlo más adelante.

Un acerto de lo que a Uds. vengo exponiendo lo verán en el siguiente hecho, un decreto que lleva el N.o 1357 de fecha 17 de Noviembre del año último, del Ministerio de Colonización, entregó en arriendo directo a los pobladores de Tierra del Fuego, que antes eran subarrendatarios de la Sociedad Explotadora, sesenta y seis lotes de terrenos, pagando por arriendo anual $ 205 por cada hectárea y por un plazo de quince años.

Seguros ya de que no serían molestados en sus predios, intensificaron su labor en la siembra de papas y de pasto avena, obteniendo el éxito más halagador.

La producción de papas alcanzó el año último a la elevada cifra de cuarenta mil sacos más o menos y el pasto avena a unos treinta mil fardos.

El esfuerzo de los pequeños agricultores de Tierra del Fuego traerá beneficios positivos a la región, especialmente en lo que toca al abaratamiento de la vida.

Pues, en años anteriores la papa de Puerto Montt costó en Punta Arenas hasta $ 60.00 el saco. En el mes de Marzo antes de embarcarme, se vendía la papa de Tierra del Fuego a $ 18.00 el saco.

El pasto del centro de primer corte, se vende regularmente en Punta Arenas hasta $ 20.00 el fardo y el de la región a 6 u 8 pesos el fardo.

NUESTRA SOBERANIA EN LA REGION AUSTRAL

Como Uds. habrán leído en un diario de la mañana del día 10, se comenta editorialmente la situación por demás irregular en que viven nuestros compatriotas de las islas australes por la falta de medios regulares de comunicación con el punto más cercano de la residencia de la autoridad nacional, en aquella apartada región.

Es así como esos pobladores prefieren para el abastecimiento de sus necesidades y comercio, la ciudad argentina de Ushuaai adonde también inscriben sus hijos como ciudadanos argentinos.

SR. GATH P. CACERES

Esto es muy grave, y menoscaba lastimosamente nuestro patriotismo y condición de país soberano.

Saben Uds. que la Argentina pretende derechos de soberanía sobre el Canal Beagle, inmediato al grado 55 y que baña las islas de Navarino, Picton y Nueva, incorporadas de tiempo inmemorial a nuestro territorio.

Pues bien, agregado al hecho de inscribirse en Ushuaia los niños nacidos en esas islas, nuestros vecinos, por antecedentes que conozco, estarían ejerciendo actos de soberanía sobre nuestro propio suelo.

Así se explica de que las naves de matrícula argentina que hacen su comercio entre Ushuaia y Punta Arenas, para poder recalar en las islas mencionadas, necesariamente tienen que solicitar la licencia correspondiente a las autoridades argentinas de Ushuaia.

No es éste un caso aislado sino que es un sistema regular de la nación vecina y fluye claramente de lo antes dicho, de que mientras nosotros conservamos el derecho de soberanía sobre las islas, por ser parte integrante de nuestro territorio, la Argentina ejerce también un derecho de moral administrativa que a "posteriori" puede ser materia de un acto de resonancia internacional.

Como ciudadano chileno y dentro del concepto amplísimo del patriotismo y ya que Uds. me significan su resolución de interesarse de una manera efectiva por la condición legal y social de los habitantes de Magallanes, antes que todo desearía ver la intervención decidida de "La Nación" en lo referente a este acto insólito y de enorme trascendencia para el futuro de las relaciones internacionales con nuestros vecinos del sur.

¿EL REGIMEN ADUANERO?

Desde la implantación de la Aduana en Punta Arenas, se ha discutido mucho su implantación de este servicio, a cuya existencia en general se culpa del estancamiento del comercio y de la carestía de la vida.

Sin pronunciarme sobre este tópico, porque los factores que han influido en el costo de la vida en Magallanes son muy variados y complejos, debo sostener en cambio que la existencia de la Aduana es necesario porque hay conveniencia nacional en ello. En un territorio tan apartado como Magallanes y por su misma posición geográfica las funciones del Gobierno y sus actos de soberanía deben hacerse sentir con mayor amplitud que en cualquier otro punto más céntrico.

Ahí tienen Uds. el caso que les he referido de las islas australes. A pesar de los servicios de todo orden establecidos en la región magallánica, aún se registran actos tan bochornosos y deprimentes para nuestra soberanía.

Estimo que lejos de suprimirse la Aduana en Punta Arenas, lo que debe hacerse es acelerar los trabajos del muelle y esplanada del puerto paralizados hoy por falta de fondos y procederse a la mayor brevedad a la construcción de edificios para la administración del servicio y almacenes para la guarda de las mercaderías.

Hecho esto conforme al estudio efectuado por el administrador de aquella y por el señor Superintendente de Aduanas, debe procederse a la revisión del arancel aduanero en Magallanes, suprimiendo el impuesto a algunos artículos de primera necesidad y que son de crecido consumo por la gente de escasos recursos y gravando todos los de carácter suntuoso, sólo al alcance de las clases adineradas.

Así por ejemplo podrían liberarse las leches condensadas, que aunque el impuesto que tienen no influye en el costo de venta porque a pesar de todo, con o sin impuesto la leche extranjera siempre será más cara que la nacional, en cambio se accedería a una petición de carácter general que vienen haciendo periódicamente los habitantes. Así como este artículo podrían liberarse muchos otros más, y en cambio podrían gravarse las sedas y géneros con esta materia, las joyerías, los pianos y muchísimos otros artículos de lujo.

También deberían gravarse las maderas elaboradas, como un medio de protección a la industria nacional.

El arancel aduanero actual grava la madera en bruto, no así la elaborada y los muebles; por cuya causa las fábricas de muebles establecidas en Punta Arenas llevan una vida lánguida y escasea el trabajo de mano de obra para los muchos obreros que se ocupan en los trabajos de esta índole.

Hoy en Punta Arenas, con la liberación de derechos a los muebles, la mayoría del comercio los importa de Alemania y de Buenos Aires, mientras los industriales en este ramo radicados en Punta Arenas, no tienen la menor ayuda y protección para el desenvolvimiento de sus negocios y viven entregados a su propia suerte.

Como Uds. ven el estudio y reforma del arancel aduanero es lo que debería hacerse y no la supresión de la Aduana como equivocadamente se sostiene.

Sobre este punto la República Argentina se ha preocupado preferentemente y es así como en toda la costa Sur de la Patagonia implantó el régimen aduanero gravando todos los artículos de importación y de exportación, habiendo aumentado los derechos últimamente en un 30 por ciento más sobre el arancel anterior.

De modo, pues, que lejos de convenir al Estado la supresión de la Aduana en Punta Arenas, hay conveniencia nacional en mantener su existencia.

ELIXIR FERNEL
ANTISIFILITICO
Polyodurado arsenical.
El mejor depurativo de la sangre.

HUESPED DISTINGUIDO

En breve llegará al país, de paso para el Perú, el Ministro del Japón en esta última república, señor Seizaburo Shimizu.

Permanecerá en la capital algunos días.

SOBRE UN SISTEMA ESTENOGRAFICO

Se nos escribe:

"Señor Director de "La Nación". — En la edición del 9 de su estimado diario se publica una carta suscrita por "Un adepto de Gabelsberger" tendiente a desvirtuar la información de crónica aparecida en "La Nación" de anteayer sobre la escasa difusión del sistema estenográfico Gabelsberger en Chile sistema que se va a enseñar en la Universidad Católica.

"Un adepto de Gabelsberger", (que parece serlo el propio señor Muñoz Olave, catedrático del sistema en la Universidad Católica y taquígrafo del Senado), para demostrar lo generalizado que se encuentra el sistema de Gabelsberger, dice textualmente:

"2.o A cinco concursos de oposición a otras tantas plazas de taquígrafos en el Congreso han acudido adeptos de los tres sistemas enumerados (Martí, Pitman y Gabelsberger) y el triunfo ha correspondido invariablemente a los candidatos del sistema Gabelsberger **instruídos privadamente por el señor Muñoz Olave, o que cuando menos, han aprendido el arte en los libros de este señor, cuya tercera edición es la que sirve de te**
la Universidad Católica."

Esta afirmación es tend
Es cierto que en el Senado h
gunos taquígrafos gabe
nos; pero es absolutamente
so que en los últimos c
cursos realizados en el C
(Cámara de Senadores y d
tados) hayan triunfado los
bergerianos.

El número de taquígrafos
bergerianos que trabaja en
greso es tan reducido, tan
(en la Cámara de Diputados
ninguno y en el Senado
cinco), que no autoriza en
alguna a "Un adepto de Ga
ger" para hacer las afirm
que publica ayer. En efecto
cuarenta estenógrafos
tores y taquígrafos) del C
sólo hay cinco gabelsber
los cinco del Senado.

De manera, pues, que
veraciones comerciales y
sas que tienen por objeto
un sistema de taquigrafía
medro de otros, quedan
rebatidas.

No entraré a discutir
lencias teóricas de los sist
tí, Pitman y Gabelsberger.

El movimiento se pru
do. La taquigrafía, taqu
Los jefes de redacción
greso y los parlamentar
muy bien de qué lado se
la eficiencia estenógrafo
taria.—Un taquígrafo del C

PICO
CALZADO PARA NIÑOS
PICO
CALZADO PARA NIÑOS
Fah
SOLAMENTE ASI PODRÁ UD
ROMPER NUESTRO CALZADO

GRAN VENTA EN NUESTRO DEPARTAMENTO DE CONFECCIONES

MODELOS TODOS ELEGANTES

A Precios Excepcionales

PARA NIÑAS Y SEÑORITAS

VESTIDOS en linda sarga de pura lana, colores de moda adornados de bordados de seda, para edades de 6 a 12 años, desde

$ 43.00

ABRIGOS en "bure mousseuse", colores de moda, adornados de pespuntes de seda, para edades de 4 a 8 años, desde

$ 42.00

ABRIGOS en mouflon de pura lana, colores de moda, para edades de 9 a 13 años, desde

$ 58.00

ABRIGOS en cheviot pura lana, colores de moda, adornados de pespuntes de seda para edades de 14 a 18 años, desde

$ 75.00

NUESTRAS VIDRIERAS EXHIBEN LOS ARTICULOS QUE HOY ANUNCIAMOS

PARA SEÑORAS

VESTIDOS en rica gabardina de pura lana negra y de colores nuevos, adornados de vuelos y bordados de seda, todas tallas .. .. $	119.00
ABRIGOS de alta novedad en terciopelo de lana negro, marino o gris, adornados de vuelos, .. $	159.00
TRAJES SASTRE último estilo, en terciopelo de lana negro y de colores de moda, adornados con pespuntes de seda .. .. $	155.00
BATAS en linda velutina de los Vosgos, dibujos nuevos .. .. $	27.00
BATAS en terciopelo aborlonado "d'Amiens", todos colores, artículo lavable, excepcional.. $	59.00
BATAS en nubienne de lana de todos colores, cuello y mangas adornados con tonos opuestos $	65.00
BLUSAS en franela de lana colores de moda, adornadas de corbata, en satín de seda y pliegues .. .. $	29.00

Ver nuestro gran surtido de "manteaux", "colets" y echarpes, recientemente llegados de París, a precios muy ventajosos

En Sombreros Adornados

UN LOTE de Sombreros en fieltro, adornados, colores de moda, para señoras .. .. $	55.00
UN LOTE de Sombreros en felpa de seda, "panne", en negro y colores de gran moda, adornados de cintas, cabochons, etc., para señoras .. .. $	70.00
UN LOTE de Sombreros adornados, elegantes, en terciopelo y seda, modelos escogidos, para niñas, $ 39 y .. .. $	35.00
UN LOTE de Hormas de fieltro, buena clase, forma Bolero, muy de moda, en negro y colores .. .. $	14.90
UN LOTE de Hormas en terciopelo "Peluche", melusine, en negro y colores, precio excepcional .. .. $	49.00

2.o PISO - ASCENSORES

CASA FRANCESA

UNA VALIOSISIMA TRANSACCION

EL ARZOBISPADO VENDE PROPIEDADES EN LA ALTA SUMA DE SEIS MILLONES DE PESOS

Ultimamente el Arzobispado ha enajenado una de sus valiosas propiedades que posee en la capital. Se trata del edificio del Teatro Unión Central y demás propiedades que le pertenecen en la manzana comprendida entre las calles Ahumada, Bandera y Moneda-Agustinas.

Esta transacción comercial habría sido hecha por un alto valor aproximado a seis millones de pesos.

Ha comprado estas propiedades el señor don Julio Garrido.

Transmisiones completas

Ejes de acero

Descansos Seller

Lubrificadores automáticos

Poleas, machones, etc.

Ofrece a precios convenientes:

FUNDICION GRAJALES. — Grajales 2548

EL FALLECIMIENTO DEL PREBENDADO GROSSI

MAÑANA A LAS 9 A. M. SE VERIFICARAN LOS FUNERALES DESPUES DE SOLEMNES HONRAS FUNEBRES EN LA CATEDRAL

Como lo ha dicho la prensa ayer, en las primeras horas de la madrugada, dejó de existir el prebendado don Baldomero Grossi, Deán de la Catedral.

El fallecimiento de este alto dignatario de la Iglesia Chilena, es también una pérdida dolorosa, para la intelectualidad nacional.

El señor Grossi se ordenó de sacerdote el año 1873, y desde entonces hasta su muerte, ocurrida a la avanzada edad de 76 años, se dedicó por entero al estudio y a la realización de obras caritativas. Como profesor del Instituto Nacional, Escuela Normal y otros establecimientos, se hizo querer y respetar por su carácter de bondadosa tolerancia.

Pero, por sobre toda su vida quedará siempre, recordada su labor de predicador noble, elevado y valiente. Sus sermones empapados de un gran espíritu cristiano, ensalzaban las virtudes, los deberes e instaban a los oyentes al abandono de los malos hábitos y a dedicar sus vidas en bien de sus semejantes. Su oratoria ha sido una de las más persuasivas que ha tenido la iglesia.

Con motivo de este sentido fallecimiento, la casa habitación del señor Baldomero Grossi fué durante el día de ayer muy visitada por distinguidas personas y altos dignatarios eclesiásticos entre ellos el obispo monseñor Rafael Edwards, quien iba a manifestar sus condolencias a los deudos del señor Grossi.

LOS RESTOS SERAN TRASLADADOS A LA CATEDRAL

En el día de hoy, a las 5 de la tarde, los restos del prebendado señor Grossi, serán trasladados de la casa mortuoria a la Catedral, para ser depositados en la nave central en donde permanecerán hasta el día de mañana.

LOS FUNERALES

A las 9 A. M. del Lunes se verificarán solemnes honras fúnebres, a las cuales asistirán todos los miembros del Cabildo Eclesiástico metropolitano, por el descanso de su alma.

Las honras serán de cuerpo presente, se cantará primero la vigilia, en seguida la misa exequial, y por último, el responso, después de lo cual los restos serán llevados al Cementerio.

EL PATRONATO NACIONAL Y LOS FUNERALES DEL SEÑOR GROSSI

Como se ha dicho, el señor Grossi desempeñaba el cargo de vice-presidente del Patronato y que por sus largos años de servicios había sido designado Director Honorario de la Institución.

Con este motivo el Patronato ha designado la siguiente comisión para que en su representación concurra a los funerales: señores: Joaquín Figueroa Larraín, Carlos Estévez G., Manuel Núñez, Joaquín Errázuriz y doctor Alfredo Commentz.

Por su parte la Comisión de señoras de la institución se hará representar por las señoras Laura Tocornal de Tupper, Javiera Maquieira de Silva, Teresa Boonen de Torres, María Riesco de Valdés y señorita Elena Fernández Jara.

ARCHICOFRADIA DE LAS MADRES CRISTIANAS

El Consejo en reunión efectuada ayer, acordó avisar a las madres cristianas el sensible fallecimiento de nuestro respetado director durante 30 años, prebendado don Baldomero Grossi, invitarlas a las honras que se les harán en la Catedral mañana 14 a las 9 A. M.

Se les ruega llevar la medalla.

UNA PELICULA INTERESANTE

"EL ANGEL DE LA GUARDIA"

En estos momentos en que se ataca al cine por considerársele pernicioso, es grato publicar los elogios de una película que debía exhibirse en la Plaza pública de cada ciudad. Nos referimos a "El ángel de la guarda", cinta americana que sin ser editada por institución anti-alcohólica y sin tener tendencia prohibitiva, causa una impresión inborrable y hace que todo el que la vea se convierta en cruzado contra el vicio de la bebida.

El argumento ha sido adaptado del cuento "Las ocho noches en la taberna", publicado en el "Weekly Magazine" de Nueva York. Es una historia sencillísima; pero tan delicada que no hay persona que pueda resistir las lágrimas. Es la redención de un borracho, de un hombre decente venido a menos, por su pequeña hija de 5 años que va noche a noche a sacarlo de la taberna.

Miles de casos semejantes al tratado en la película hay en nuestro país. Padres de familia, trabajadores, esforzados, que pueden labrar un brillante porvenir para sí y los suyos, son malogrados por la afición a la bebida. Y este vicio no lo adquieren por sí mismos sino por malos amigos que lo empujan a él con fines torcidos.

La sociedad Aurelio Valenzuela B. y Cía., ha hecho arreglo especial con la Cía. Cinematográfica Italo-Chilena para presentar dignamente esta obra.

Por su parte la Liga de Higiene Social patrocinará entusiastamente la propaganda de esta obra y conseguirá una especial recomendación de S. E. el Presidente de la República.

"PIDA VINO BENITEZ"

EDUCACION

UNA FUNDACION ESCOLAR

LA COMPAÑIA SALITRERA DE TOCOPILLA COSTEA EN LA ESCUELA DE ARTES LA EDUCACION DE VARIOS JOVENES

La Compañía Salitrera de Tocopilla, antes llamada Sloman, ha hecho algo que indudablemente se comentará con elogiosas frases en todos los círculos educacionales del país, ha establecido una "Fundación Escolar" en la Escuela de Artes y Oficios.

Después de la tramitación correspondiente, la Compañía acordó hace algunas semanas, costear la educación en el establecimiento indicado de algunos niños, hijos de empleados de la Oficina Salitrera.

El acuerdo fué tomado por el Directorio, teniéndose presente los deseos del fundador de la Compañía, señor B. Sloman.

Previa la selección correspondiente, se enviaron a Santiago 7 jóvenes, los cuales debían ingresar a la Escuela de Artes. En este establecimiento se les examinó conforme con los reglamentos, y se admitió a cinco de los aspirantes. Los otros dos no pudieron ingresar por tener defectos físicos que los inutilizaban para el ejercicio de las profesiones que deseaban estudiar.

Actualmente son alumnos de dicho instituto técnico, los siguientes jóvenes: Armando Morales, Cleto 2.o Salinas, [illegible] Bastías, Manuel 2.o Arévalo y Tomás Romero.

El Director de la Escuela de Artes, don Ramón Montero, se ha preocupado de instalar a los estudiantes, y ha designado, de acuerdo con las familias de ellos y con la Compañía a la señora Matilde Venturini de Araya, ayudante del Contador del establecimiento, para que les sirva de apoderado.

Según nuestras informaciones, la Compañía Salitrera de Tocopilla además de costearles la educación a estos jóvenes, extenderá la Fundación Escolar en el sentido de enviar a varios de sus empleados que sean ex-alumnos de la Escuela de Artes, a estudiar al extranjero.

FUNERALES DE UN PROFESOR

Anteayer a las 5 P. M. se verificaron los funerales del antigua y distinguido educacionista, señor Demofilo Flores Abarca.

Entre los acompañantes, pudimos notar a jefes del servicio de educación, funcionarios de otras reparticiones públicas, delegaciones de la Sociedad de Instrucción Primaria, de la Asociación General de Profesores de Chile y de la Sociedad Empleados de Comercio.

En el Cementerio hicieron uso de la palabra los señores Guillermo González, secretario del Consejo de Educación Primaria, a nombre de la Sociedad de Profesores; Manuel Ruz, a nombre de la Asociación General de Profesores de Chile, y Florencio Lillo, los cuales se refirieron a la fecunda labor realizada por el extinto en la educación, y muy especialmente a sus cualidades morales, patrimonio el más valioso que lega a sus hijas, amigos y conciudadanos.

Hemos recibido novedades
en nuestra Sección

Papeles Pintados

Sírvase visitar nuestro muestrario

SANTIAGO WEBB & Co.

Casilla 1767 - ESTADO 156-170 - Tel. inglés 3176-3177

"ADLER"

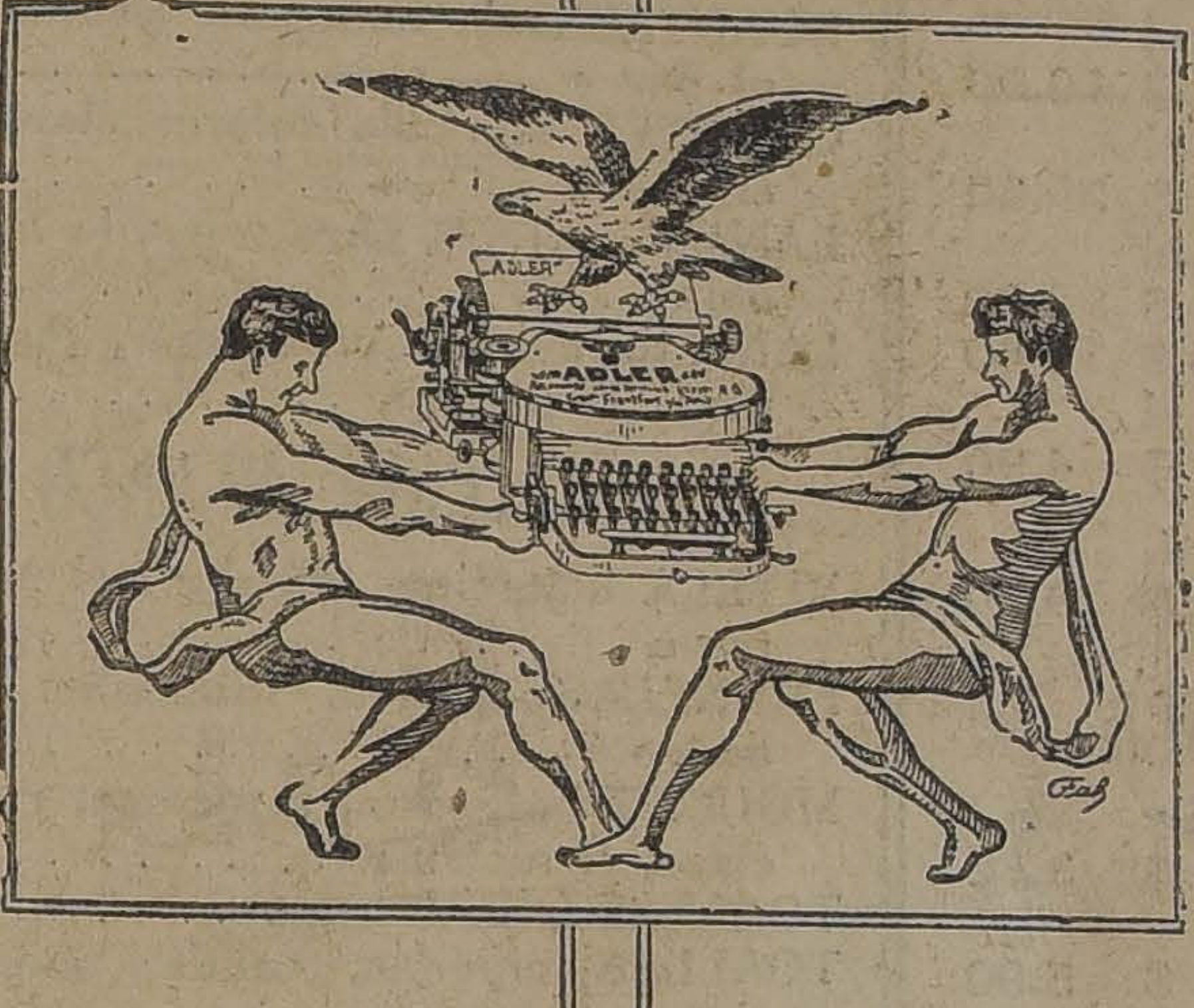

"ADLER"

La mejor Máquina de Escribir construída hasta hoy día.

La más sencilla y sólida.

Pídanos una Máquina a prueba.

NOMBRE. . . . .

DIRECCION. . . . . .

CIUDAD. . . . .

Aug. O. Böhme y Cía.

HUERFANOS 710. — CASILLA 1163. — SANTIAGO

LA RIOJANA

ESTADO 64-72 — ESTADO 64-72

DURANTE LUNES, MARTES, MIERCOLES Y JUEVES

Ofrece los siguientes artículos a precios muy bajos:

TERCIOPELO inglés, en varios colores, metro a	$ 12.50
COTI español, muy fino, 140 cms., metro a . .	$ 9.50
GAMUZAS lana, metro a	$ 12.90
GAMUZAS lana Jacquard, novedad, metro a . . .	$ 14.50
GAMUZAS lana, clase extra, colores de moda, metro a	$ 16.50
GAMUZAS lana, finas, colores de moda, 140 cms., metro a	$ 22.50
MOLETON rosa, cielo y blanco, metro a	$ 3.50
SERVILLETAS, la media docena	$ 8.90

SERVILLETAS, clase superior, docena a	$ 35.00
FRAZADAS, calidad muy buena, 150x210, a. . .	$ 22.00
FRAZADAS algodón, lo mejor, 150x210, a . . .	$ 14.50
FRAZADAS algodón, 140 por 190, a	$ 9.50
LIENZO superior al Caballo, liquidamos metro a	$ 2.50
LIENZO fino, especial de la Casa, metro a . . .	$ 2.20
SOBRECAMAS cretonas y arrasadas, 1 1|2 plaza, c|u. a	$ 48.00
SOBRECAMAS raso de seda, rosa, cielo y azulino, 1 1|2 plaza, c|u. a . .	$ 100.—

Felpas de lana, seda y Piel de Oso, última novedad, ofrecemos a precios muy bajos.

Sección TAPICERIA ofrece a su distinguida clientela: Alfombras de una pieza, yutos, felpas, brocatos, a precios de verdadera ocasión.

Consulte nuestros precios y se convencerá que son muy ventajosos.

—: SOLO POR CUATRO DIAS :—

Martínez, Blanco y Cía.

LOS ALMACENES INGLESES

Sección Cretonas

EN ESTA SECCION tenemos el más suntuoso y variado surtido de Cretonas y gasas para muebles y cortinajes.

GASA BLANCA, doble ancho, el metro..	$ 4.25
GASA blanca, doble ancho, con vuelo..	$ 7.50
GASA MADRAS, doble ancho, desde..	$ 4.90
GASA MADRAS, para visillos, desde..	$ 4.50
GASA MADRAS doble ancho, guarda color, desde	$ 6.50
PUNTO de todos colores para cortinas, doble ancho.	
ACABA de llegar un nuevo surtido de arpillera de todos colores y guardas del mismo.	
CRETONAS 80 ctms. ancho, desde	$ 3.90
CRETONAS, 130 ctms. ancho, desde..	$ 9.90
GALONAS para muebles y cortinajes. Kapoc para cojines.	

Además de los artículos mencionados, tenemos un enorme surtido en el ramo, y agradeceríamos visitarnos.

STRUTHERS & Mc ROSTIE

Teléfono 307 ESTADO Esq. HUERFANOS - Casilla 956

SANTO DOMINGO 1044

Carburo Noruego de primera calidad

PRECIOS BAJOS

CALIFONT

TUBULAR a leña, primer premio Exposición 1922 desde $ 140, a	$ 300.00
Baños americanos. .	$ 100.00
Baños corrientes. . .	$ 65.00
Baños niños	$ 25.00
Baños guaguas . . .	$ 11.00
Baldes lluvia. . . .	$ 28.00
Baños esponja	$ 35.00
Estufas a leña. . .	$ 75.00
Lavaplatos	$ 25.00

ACETILENO

las más grandes, importantes y numerosas instalaciones efectuadas por esta Casa con Generadores Automáticos y no Automáticos (patentados).

Es la época más oportuna de pedir su instalación para aprovecharla íntegramente durante el Invierno.

Catálogos, presupuestos, (gratis).

Lámparas a carburo. .	$ 4.50
Lámparas Mignonette.	$ 22.00
Lámparas Minas. . .	$ 14.50
Quemadores acetileno .	$ 0.30

NO EQUIVOCARSE

"ACETILENA"

Casa Andrés Dubois.— Santo Domingo N.o 1044.— Casilla N.o 291

SANTIAGO

SEMILLA DE

Alfalfa

DEL HUASCO, HIJA DE PROVENCE, NUEVA COSECHA, RECIBIO Y OFRECE ENTREGA INMEDIATA.

ALMACEN DE SEMILLAS, EX-ADOLFO RILLON

MORANDE 720

Piel extraviada

Reclamarla en los almacenes de

EMILIO DELPORTE y Co.

Bandera esq. Rosas

MUEBLERIA Y MILETERIA VENES

En la **MUEBLERIA** Delicias 1120 se vende toda clase de muebles, al contado y con grandes facilidades de pago; entrega inmediata.

En la **PELETERIA** Ahumada 5, hay gran surtido de todas clases de pieles; venta con grandes facilidades de pago; se transforman y se aceptan composturas.

LA FABRICA, SAN DIEGO 482
frente a la Plaza Almagro
E. ZIMEND.

Lingue y Raulí

Machihembrado 1 por 2 1|2, a 0.80 c u.

BARRACA
"La REPUBLICA"

MOLINO

en el campo, de 100 a 200 quintales, deseo arrendar cerca Santiago. Prefiero al Norte. Dirigirse:

PABLO O. BAEHR
CASILLA 1941

Necesitase

Una maestra o maestro para el taller de aparado. Dirigirse:
AVENIDA MATTA 638

AHUMADA

Arrendamos espléndido local para negocio, próximo Plaza.

MONTT Y MUNIZAGA.
Bandera 34, Of. 13

COMPRO SITIOS

uno muy central, no menos de 11x19, otro más o menos central de 14x25.

CASILLA 1279

$ 130.000

Arturo Prat, toda comodidad, véndese.

BANDERA 34, Of. 13
Montt y Munizaga

LUNES 14 DE ABRIL

¡POCAS SON!!!

LAS OPORTUNIDADES EFECTIVAS QUE SE PRESENTAN A PRINCIPIO DE TEMPORADA

SOLO POR LOS DIAS DE LA SEMANA SANTA

Réclame General en todas :: las :: Secciones

PEQUEÑO DETALLE DE LOS MUCHOS ARTICULOS QUE TENDREMOS EN VENTA

SECCION CABALLEROS

CAMISAS con dos cuellos, dibujos de moda, a . . . . $	19.50
CAMISETAS afraneladas "SANITARY", a . . . . $	16.90
CALZONCILLOS afranelados "SANITARY", a . . . . $	16.90
CALZONCILLOS en rico oxford, a $	14.50
CAMISAS sport, importadas, a . . $	24.50

SECCION NIÑOS Y ZAPATERIA

SOBRETODOS para niños de 3 a 7 años, desde . . . . $	49.00
CAZADORES para niños de 7 a 15 años, desde . . . . $	75.00
MEDIAS sport pura lana para niños, desde . . . . $	10.50
BOTINES box calf para caballeros, desde . . . . $	29.50

SECCION CRISTALERIA

PLATOS loza blanca, desde . . . . $	1.10
TAZAS para té, desde . . . . . $	2.50
TETERAS para té, desde . . . . $	3.50

FIERRO ESMALTADO

PLATOS, desde . . . . $	2.20
SARTENES, desde . . . . $	2.60
ASADERAS, desde . . . . $	2.80
OLLAS y CACEROLAS, desde . . $	4.90
BUDINERAS, desde . . . . $	3.30

ARTICULOS DE VIDRIO

FRASCOS para dulces, desde . . $	1.10
BOMBONERAS, desde . . . . . $	1.40
DULCERAS, desde . . . . . . $	1.50
ENSALADERAS, desde . . . . . $	2.50
JARROS para agua, desde . . . . $	3.90

CUCHILLERIA

CUCHARAS para café, a . . . . $	1.30
TENEDORES y cucharas postre, a $	1.90
TENEDORES y cucharas mesa . . $	2.20
TENEDORES, saldo, desde . . . . $	1.50

SECCION NOVEDADES

TERCIOPELO negro inglés, fino, el metro . . . . $	12.80
PONGE en seda todos colores, el metro . . . . $	10.90
CREPE marrocain doble ancho, el metro . . . . $	29.80
ESPUMILLAS finas doble ancho, el metro . . . . $	22.00
GENEROS de lana, el metro desde $	14.80
CRETONAS, lindas disposiciones, el metro desde . . . . $	4.90
MUSELINA Madras en 130 centímetros, el metro . . . . $	9.50

SECCION ROPA BLANCA

CUBRE CORSES, rico madapolán y bordados, a . . . . $	3.50
CAMISAS de día, rico madapolán y bordados, a . . . . $	5.90
CALZONES, rico madapolán y bordados, a . . . . $	4.90
CAMISAS de noche, rico madapolán y bordados, a. . . . . $	9.90
JUEGOS de 4 piezas, bordados con combinación, a . . . . $	55.00
COMBINACIONES bordadas, a . . $	11.50
CAMISAS de día, en rico lienzo, para niñitas, desde . . . . $	2.90
CALZONES, en rico lienzo, para niñitas, desde . . . . $	3.00
CAMISAS noche, en rico lienzo, para niñitas, desde . . . . $	5.90

CORSEES

FAJAS en rico cotí liso, para jovencitas, desde . . . . $	11.90
CORSES en rico cotí, de busto bajo, para señoras, desde . . . . . $	12.90
CORSES lindo modelo, de busto bajo, para señoras, desde . . . . $	15.90
FAJAS elásticas "Gossard", muy finas, para señoras, desde . . $	37.80

SECCION ADORNOS

GUANTES negros imitación gamuza, el par a . . . . $	2.90
GUANTES color imitación gamuza, el par a . . . . $	3.90
GUANTES cabritilla colores claros, el par a . . . . $	8.50
LANA de colores para tejer, la madeja . . . . $	2.90
LANA de colores para tejer, japonesa, la madeja . . . . $	2.90

SECCION BLANCO

VIYELA imitación, algodón, el metro a . . . . $	2.60
FRANELAS algodón, fantasías, el metro . . . . $	3.20
MOLETON algodón, fantasías, rica clase, el metro a . . . . . . $	4.60
TOALLAS felpudas, a . . . . . . $	1.50
TOALLAS felpudas, calidad superior, a . . . . $	2.40
PAÑUELOS batista para niños, la 1|2 docena . . . . $	1.80
PAÑUELOS batista para señoras, la 1|2 docena . . . . $	3.80
PAÑUELOS batista para caballeros la 1|2 docena . . . . $	3.90
PAÑOS para servicio, c|u. a . . . $	1.40
PAÑOS para piso, c|u. a . . . . . $	2.00
SERVILLETAS para mesa 1|2 hilo, la 1|2 docena . . . . $	13.90

SECCION BONETERIA

CALCETINES para niños, desde . $	1.70
CALCETINES para hombres, desde . . . . $	1.50
MEDIAS para señoras, desde . . $	2.90
CAMISETAS tejidas para señoras, desde . . . . $	4.50
BOLEROS tejidos de lana, desde $	10.50
PANTALONES de jersey, desde . . $	4.50
REFAJOS de moletón, desde. . . $	12.60
JABONES varias partidas, desde $	0.40
POLVOS de arroz varias partidas, desde . . . . $	1.50

Nuevas Remesas de Novedades de Invierno para Señoras

EN TRAJES, ABRIGOS, CHOMBAS, SOMBREROS, ADORNOS, LANAS Y SEDERIAS

¡ NOTA IMPORTANTE Para los niños en sus vacaciones de Semana Santa, daremos exhibiciones gratis de biógrafo "Pathé Baby" de vistas varias y de la Pasión y Muerte de Nuestro Señor, en la mañana de 10 a 12 y en la tarde de 4 a 6. !

CASA MUZARD

LINGUE SECO de cuatro años

Gran existencia en 4x10, 3x10, 4x10, 1x10

"LA REPUBLICA"
BARRACA Y FABRICA
DOMEYKO 2354.— Teléfono 182, Parque

FERROCARRILES DEL ESTADO

Se solicitan propuestas públicas para el 28 de Abril próximo por fierro, ladrillos refractarios rectangulares, aceite de linaza cocido, resortes espirales para equipo y ollas de vapor.

Bases y antecedentes en la Secretaría del Departamento de Materiales y Almacenes (Estación Alameda).

Santiago, 26 de Marzo de 1924.

Se solicitan propuestas públicas para el arrendamiento del hotel de la Empresa en la Estación de San Rosendo.

Bases y especificaciones pueden consultarse en las oficinas del Departamento de Transporte, estación Mapocho, en Santiago y en la Administración de la Tercera Zona, en Concepción.

Las propuestas se abrirán el día 15 del presente, a las .... horas, en las oficinas del Jefe del Departamento de Transportes en Santiago y en la del sekor Administrador de la Tercera Zona en Santiago y en la del señor Administrador de la Tercera Zona en

EL JEFE DEL DEPARTAMENTO DE TRANSPORTE.

(N.o 19) SERVICIO EXTRAORDINARIO DE TRENES DE PASAJEROS EN LA SEMANA SANTA

Con motivo de las fiestas de Semana Santa, correrán extraordinariamente los siguientes trenes en los días que se indican:

RAMAL CARTAGENA

Días Jueves 17 y Viernes 18.—Tren N.o 21. Directo. Sale Alameda 15.15. Llega Cartagena 17.25.

Días Lunes 21 y Martes 22.—Tren N.o 22. Directo. Sale Cartagena 7.10. Llega Alameda 9.37.

Días Viernes 18, Sábado 19 y Domingo 20.—Tren N.o Excursionista. Sale Alameda 7.43. Llega Cartagena 9.36. Sale Cartagena 17.35. Llega Alameda 20.36.

RAMAL PAPUDO

Días Viernes 18, Sábado 19 y Domingo 20.—Tren N.o Excursionista. Sale Mapocho 6.48. Llega Papudo 11.13. Sale Papudo 18.53. Llega Mapocho 23.46.

Para los trenes excursionistas 61-58 a Cartagena y Papudo, se expenderán boletos de ida y vuelta de 1a y 3a a los siguientes precios válidos únicamente durante el día, a los siguientes precios en moneda corriente.

	Primera
De Alameda a Llo-Lleo.	$ 25.80
De Alameda a San Antonio. . . .	26.70
De Alameda a Cartagena. . . .	27.30
De Mapocho a Papudo.	45.50
De Tiltil a Papudo.	34.70
De Llay-Llay a Papudo.	24.80
De Calera a Papudo.	18.60

EL JEFE DEL DEPARTAMENTO DE TRANSPORTE.

DE NUESTROS CORRESPONSALES EN EL EXTERIOR

HACIA LA TIERRA PROMETIDA DE LOS BOXEADORES

por LUIS VICENTINI

¡Adiós, Valparaíso!— Vigilia de recuerdos.— Dos días de calma en el Pacífico.— La bienvenida de sus ex-colegas a Quintín.— Un almuerzo opíparo.— "Vous mangez trop, Quentin!"— Tres horas de desierto.— Un oasis.— El entusiasmo atorador de los mejilloninos.— Exhibición en la plaza pública.— ¡Al fin a bordo!— "Fatigué, fatigué..."

Alta mar, Marzo de 1924.

Lenta, pero muy lentamente, el "Teno" se aleja del muelle de Valparaíso. Muchas almas lleva en su seno. Algunas tristes, otras alegres. Algunos van a luchar; otros, más felices, se entregan desde este instante a saborear su viaje de placer. Quintín y yo somos de los primeros. Yo, por mi parte, muy contento.

Desde lejos, empequeñecida por la distancia, diviso todavía la silueta de mi gran amigo Manuel. Allá está esperando que el buque se pierda en la bruma, para darme la última y más sincera despedida. Caso raro, esto que debería ser para mí tan triste, no me impresiona. No sé... Me encuentro tan tranquilo como si también fuera en viaje de placer... Ojalá esta disposición de ánimo fuera augurio de futuros triunfos...

...Ya no se distingue de Valparaíso sino una aglomeración informe y borrosa entre la bruma. Pero me parece divisar todavía a mi amigo, caminando por entre el tumulto del puerto.

Es de noche. Estamos todos en el comedor. Muchos pasajeros animan bulliciosamente el **Diner room**. Reunidos en torno a una mesa, estamos Gasquet, Quintín, Echeverría y yo. Se ha enhebrado la charla, pero parece que ninguno tiene ganas de hablar. Quintín seguramente piensa en su pequeña Enriqueta. Echeverría, acaso, en sus amistades renovadas en su breve estada en Chile. M. Gasquet, cuyo cráneo brilla como si fuera una bola de billar, tendrá su pensamiento puesto allá, en la lejana Francia... Y, claro, esto es justo, hasta yo pienso en algo...

Van dos días de marcha por el Pacífico. Por cierto que han sido dos días magníficos, bien descansados. Aún no he querido comenzar mi **training**. Quintín ha hecho igual. Hemos llegado a Antofagasta. Como esperábamos, suben a bordo reporters y fotógrafos, y empieza el bombardeo de preguntas, que felizmente atacan esta vez a Quintín más que a mí.

Desembarcamos. En el muelle los ex-colegas de Quintín lo vitorean y aplauden estrepitosamente. Me parece que a algunos les da un poquito de envidia verlo cómo sube a un elegante auto, que rápidamente nos transporta al "Hotel Londres", a donde con toda amabilidad me invita el señor Echeverría. Esa misma noche, y aprovechando que el vapor se detendrá en el vecino puerto de Mejillones, Quintín dará una exhibición de boxeo en el "Teatro Nacional".

Después de un opíparo almuerzo somos invitados por la Federación de Box a un suculento lunch, al que desgraciadamente no pudimos hacerle los debidos honores. Eran las cinco de la tarde y acabábamos de terminar de almorzar... ¡Pero Quintín! Quintín se manifestaba capaz de almorzar de nuevo al tirito, y esto, naturalmente, irritaba a Monsieur Gasquet, a quien a cada instante le oía exclamar:

—"**Vous mangez trop, Quentin!**"

Quintín suspendía por unos instantes sus acometidas al apetitoso **beef**... y se quedaba mirándolo tristemente. En verdad, Quintín respeta y obedece a su manager, y esto es una gran cosa.

Son las 10 y media de la noche. El Teatro Nacional está repleto de público. Quintín es ovacionado por la concurrencia y, aunque está un poco mal del estómago, trabaja con entusiasmo.

La velada ha terminado. Queremos salir, y como siempre, vienen los apretujones del público que parece que sólo tocándonos puede convencerse de que somos de carne y hueso como ellos.

De repente un ¡ay! lastimero desgarra el aire. Miro y veo con pena que al amigo Gasquet le han pisado un pie, lo cual lo hace prorrumpir en una serie de maldiciones en francés, que por suerte nadie entiende.

VICENTINI ESCRIBIRA EXCLUSIVAMENTE PARA "LA NACION"

Recordarán nuestros lectores que nuestro campeón lighcsight, al partir en su segunda jira a Norte América, ingresó a nuestro cuerpo de colaboradores, como corresponsal en viaje de "La Nación". En nuestra edición del Domingo pasado publicamos la carta en que Vicentini aceptaba el cargo, prometiendo enviarnos cada mes, cuatro correspondencias exclusivas para nuestro diario. Inicia el campeón su misión periodística en la presente crónica. —N. de la R.

Nos hemos acostado un poco tarde, y esto nos obliga a levantarnos al son de los repiques para la misa de once. Un leve paseíto por la ciudad, un almuerzo (esta vez muy moderado) y nos vamos calladitos a la estación regional para tomar el trencito que nos llevará a través de la Pampa hasta Mejillones.

Ya estamos en ella: árida, calurosa, más para el viajero novato tiene su belleza. Bordeamos el mar, que se extiende hacia occidente. A este tenemos pequeños cerros, desprovistos de toda vegetación. Estamos en plena región salitrera, rica, aunque no hermosa...

A veinte kilómetros de Antofagasta nos detenemos en una pequeña estación llamada "Cerro Moreno", y ahí, a pesar del clima y de la aridez del paraje encontramos hermosas flores, frondosos árboles frutales, así como grandes parrones. Pero la uva no se ve.

Minutos después estamos de nuevo en el desierto. El amigo Gasquet duerme apaciblemente. El tren hace un alto brusco. ¿Qué pasa?... ¿qué pasa?... se preguntan los pasajeros. Instantes después lo sabemos. Allá en lontananza se divisa un pequeño punto negro. Es un autocarril al que debemos esperar; pero no avanza, y los minutos se eternizan. Alguien da cuenta de que el auto está en panne, y la máquina de nuestro convoy va en su busca. Al fin se le vé acercarse. La máquina regresa a tiempo que el autocarril se descompone nuevamente.

A todo esto ha transcurrido hora y media. El señor Echeverría ruega al maquinista que vuelva a buscar el auto, para poder seguir nosotros viaje de una vez. El hombre permanece impasible. Claro. Como él no va a Nueva York... Se sucede un pequeño altercado, y mientras ellos discuten, Quintín, algunos otros pasajeros y yo vamos a buscar al enfermo y lo empujamos hacia el desvío. M. Gasquet, medio dormido, me pregunta algo que yo no puedo responder. Seguimos.

En Mejillones un público numeroso nos espera. El tole-tole es grande. Cuando menos lo pienso me encuentro suspendido en el aire. Ya no veo ni a Quintín, al que también lo han tomado por su cuenta, a Echeverría ni a Gasquet. Esas cuatro mil personas estaban ahí dispuestas a gritar y aplaudir, aunque para ello nos reventaran y ahogaran con el polvo bendito de aquella ciudad.

Felizmente, estamos yá en el Club Social, a donde nos han invitado. Varios señores nos saludan en nombre de diferentes sociedades. Un señor gordiflón pasea una bandeja llena de copas que nunca pude saber qué contenían. Una simpática señorita nos regala, a Quintín y a mí, sendos ramos de flores. Un caballerete aficionado a la música nos entretiene con algunas piezas de piano. Quizás sean las últimas que oiremos en tierra chilena.

En seguida somos conducidos, a pedido del público, a la plaza, donde nos encontramos con casi toda la población. Gritos, aplausos y otras manifestaciones de simpatía, es lo único que se oye. A fin estamos sobre una plataforma, especie de tribuna. Desde allí, dominamos casi toda la ciudad. Un señor nos presenta al público en un elocuente discurso. Seguramente nos alaba demasiado; pero da gusto al público y a su vez conquista una ovación.

Cuando calculan que ya nos han exhibido bastante, nos bajan, llevándonos nuevamente al Club entre una nube de gente y de polvo que nos sigue... Cuando menos pensábamos nos echan a la espalda una bandera chilena, y así arrebozados (aunque maldito el frío que hacía) seguimos caminando y tragando tierra... Se oyen algunas risas. No sé si será por nuestra figura. Quintín exclama: "¡Apucha la patilla!..." Yo disimulo... M. Gasquet, medio ahogado, avanza penosamente. ¡Pobre Gasquet! De seguro preferiría estar a bordo.

Dos horas después estamos tranquilamente reunidos en la mesa del **Diner room**. Ahí comentamos y recordamos las diferentes fases de la primera jornada... Ya estamos más comunicativos.

—**Fatigué, fatigué... nom de Dieu!**— oímos lamentarse a M. Gasquet.

Y don David Echeverría, con voz de mando:

—¡Un Concha y Toro reservado y dos Jahuel!...

Yo disimulo... la sed.

L. V.

MISTERIO

LOS MATCHS DE ANOCHE EN EL HIPPODROME

HUMBERTO PLANE SE IMPONE POR PUNTOS SOBRE FROILAN ROJAS

El Hippodrome Circo presentaba anoche un aspecto imponente, con todas sus localidades llenas de un público entusiasta por el arte de las bofetadas.

El programa no correspondió a las expectativas de los numerosos asistentes, ya que los matchs que se realizaron, a pesar de las condiciones de los adversarios, fueron sin interés, en cuanto a técnica boxeril se refiere.

El match preliminar estuvo a cargo de Arturo Toro contra Luis Villalobos.

Después de los 5 rounds peleados con acometividad, el referee declaró vencedor por puntos a Toro.

El match de semi-fondo terminó con un empate entre los pugilistas Luis Salinas y Gustavo Cano.

El encuentro fué de poco interés, pues ambos boxeadores demostraron pocas condiciones.

"PIDA VINO BENITEZ"

EL MATCH DE FONDO

Tras una larga espera, que en bien del público debiera suprimirse, se presentaron los pugilistas encargados del match de fondo.

Humberto Plané, pesando 65.700 kilos y Rojas nada menos que 68.400. Referee fué designado el señor Guillermo Matte Hurtado.

Después de los trámites de estilo se inició el primer round. Lo inicia con un izquierdo de Plané que pasa alto, contestado Rojas con su golpe favorito a los riñones. Después de fintearse atacan perdiendo ambos un golpe de derecho. Plané algo nervioso retrocede, y Rojas pierde la mayoría de sus golpes.

El segundo round es más peleado que el anterior, notándose mejor dirección en los golpes de Plané, que los repite en pleno mentón, librándose Rojas de pasar un mal rato debido a su dureza.

La tercera y cuarta vueltas favorecieron a Plané, pues Rojas no pelea y cuando trata de colocar sus golpes lo hace en parte que no producen efecto.

En la quinta vuelta Rojas reacciona, en forma que se creía en su victoria por fuera de combate. Localiza varios golpes de ambas manos al mentón y estómago.

Plané trata de esquivar el castigo permitiéndole así a su rival que lo aventaje en esta vuelta.

Las vueltas siguientes son favorables a Plané, que coloca los mejores golpes. Rojas valiente persigue a su rival, lanzando una serie de golpes que se pierden por falta de dirección y por los buenos quites de Plané.

En las vueltas finales, Rojas en el deseo de vencer, castiga con fuertes golpes a los riñones y estómago, alcanzando en repetidas ocasiones a su rival debajo del cinturón, por lo que el referee lo amonesta cada vez.

Plané con muy buen acuerdo esquiva y coloca sus golpes con facilidad sin apurar el tren de pelea, pues comprende que su adversario es peligroso en los cambios de golpes.

Terminados los doce rounds de pelea, el referee declara vencedor a Humberto Plané por puntos.

NUESTRO COMENTARIO

El match de anoche no correspondió a las expectativas del público. Fué monótono y los golpes favoritos fueron poco científicos.

La derrota de Rojas se justifica con su retiro de un año y tres meses de nuestros rings.

Lo notamos pesado en sus movimientos y falto de puntería en sus golpes.

Es necesario que trabaje con más dedicación y no porque no tenga pelea, dejar de trabajar.

La derrota de anoche es una lección que le cuesta cara y que debe aprovechar.

Plané se presentó como en sus mejores días. Peleó con valentía y mejor inteligencia.

Su entrenamiento ha sido perfecto, pues demostró agilidad y precisión en sus golpes.

AUGUSTO MERY VENCIO ANOCHE POR PUNTOS A MANUEL ABARCA

En el Coliseo Popular de Valparaíso se realizó anoche el encuentro a 10 rounds entre los conocidos profesionales Augusto Mery y Manuel Abarca, resolviéndose el match con la victoria por puntos de Augusto Mery.

Arbitró el teniente de la Armada, señor Acosta.

CARLOS FRANCISCO BORCOSQUE B. C.— (Sucre 2076, Ñuñoa).— Hoy a las 4 P. M. se llevará a efecto en casa del vice-presidente, señor Luis Soto, una fiesta íntima con que este Centro celebrará su segundo aniversario social. Especialmente invitados están los señores Alfredo Vicuña, Francisco Zarragosi, Carlos Francisco Borcosque y Raúl Figueroa, Guillermo Salgado y Galo Jara.

CENTRO ESMERALDA—El Miércoles próximo se efectuará en este centro una velada boxeril en honor de su campeón peso mosca, señor Armando Salvo, que parte al Sur del país en jira pugilística.

La pelea de fondo estará a cargo de los campeones peso mínimos, Eduardo Flores, del Esmeralda y Germán Contreras, de Luis A. Baeza.

GERMAN CONTRERAS B. C. — Hoy se efectuará una matinée social, a las 3.30 P. M.

El programa es el siguiente:

3 rounds, entre Luis Reyes v. Roberto Olguín.

4 rounds, entre Manuel Toledo v. Carlos Sour.

4 rounds, entre Guillermo Díaz v. Rubér Sierra.

Semi fondo, entre Enrique Faudes v. Filiberto Tapia.

Match de fondo, a 6 rounds, entre Humberto Parraguez v. Manuel Valdés.

DESAFIOS

Manuel Castelli, 40 kilos, y Humberto Castelli, 17 kilos, desafían a todos los aficionados de la capital; y Filidor Silva, 39 kilos, a los aficionados de El Globo, y Rodolfo Núñez.

Bases: para estas peleas, con el señor Edmundo Godoy, "La Nación". Casino.

A TEMISTOCLES GONZALEZ. — Cítase para hoy a las 6 P. M., en esta redacción al profesional Temístocles González o su representante, para los efectos de su contrato con el campeón peso liviano de Cautín José Rivera.

El resultado de la elección municipal

Será anunciado hoy por el Alto Parlante de "La Nación", a partir de las 4 1|2 de la tarde.

CARBOLINEUM

vende a precio de fábrica la Sociedad Nacional de Buques y Maderas, vendedores exclusivos en Santiago.

CARBOLINEUM

Pedirlo en todas las Barracas de la Sociedad Nacional de Buques y Maderas, en Santiago.

CARBOLINEUM

de uso indispensable en toda construcción de madera, chalets, etc.

CARBOLINEUM

La mejor pintura y más barata para maderas.

Establecimientos Químicos de Gaston Hamel.— Valparaíso.

BARRACA Y FABRICA
"LA REPUBLICA"
DOMEYKO 2354, ENTRE Av. ESPAÑA Y REPUBLICA

Ofrecn:
ROBLE PARA CONSTRUCCIONES, todas dimensiones
FABRICACION DE PUERTAS, ventanas, zócalos y galerías.
MUEBLISTAS: LINGUE, RAULI y Laurel, muy seco.
LISTONES MACHIHEMBRADOS para piso y cielo.
TORNEOS, RECORTES, MOLDURAS.
Despacho a provincias por carros y al detalle.

Desvío Escobedo — Teléfono 18?, Parque
CARROS PROPIOS
Comunidad M. ESCOBEDO M.

ALMACENES DE LIQUIDACIONES

CONTINUA MAÑANA LA COLOSAL LIQUIDACION DE ABRIL.—LAS FORMIDABLES REBAJAS DE PRECIOS EFECTUADAS EN TODOS LOS ARTICULOS DE TEMPORADA CONSTITUYEN UN RECORD SENSACIONAL DE BARATURAS

5,000 piezas de sargas de pura lana, en negro y azul, el metro . . . . $ 6.80

1,000	piezas de lanas gruesas en todos los colores, en 140 cmt., metro . .	9.90
500	piezas de gabardinas finas en 130 cmts. de ancho, metro	11.90
1,000	piezas gamuzas finas en todos los colores, 140 cmts. ancho, metro . .	14.80
1,000	piezas de gamuzas francesas finísimas, 140 cmts. ancho, metro . . .	15.80
100	piezas de gabardinas impermeables en 150 cmts. ancho, metro	29.80

Algodones

500	piezas de holandas para delantales en varios colores, metro . . . . . . $	1.20
2,000	piezas de vichy para delantales en dibujos bonitos, metro	1.60

1	gran lote de cretonas muy bonitas en 1 metro de ancho, metro	1.90
.000	piezas de franela cruda americana muy gruesa, metro	2.40
1,000	piezas moletones finos en todos los colores, metro	2.20

Y muchos artículos más.

Sedas

Crepe Georget pura seda en todos los colores, metro	$ 15.80
Tafetanes finos en 1 metro de ancho, met.	19.80
Crepe Marrocain en todos los colores, el metro desde	19.80

2.º PISO con ASCENSOR

RETAZOS

Para liquidar totalmente todos los retazos, hemos rebajado todos casi a la mitad de su precio.

Liquidaremos también:

1,000	abrigos de casimires finos importados para caballeros, c-u.	$ 125.00
1,000	piezas de creas escocesas de medio hilo, metro desde	4.90
1,000	piezas de bretaña blanca de hilo en 1 mtr. de ancho, metro	2.20
1,000	piezas tocuyos para sábanas, en 160 de ancho, metro	4.90
1	gran lote de casimires de pura lana para caballeros, mt. desde . .	12.80

ALMACENES DE LIQUIDACIONES (S. A.)-Estado 135-137

LAWN-TENNIS

EL CAMPEONATO DE SEMANA SANTA DEL INTERNACIONAL

SE INICIA AYER CON TODO EXITO

EL PROGRAMA DE LOS ENCUENTROS DE HOY

Simultáneamente se han realizado en temporadas anteriores, durante los días de la Semana Santa los campeonatos de lawn tennis, bajo los auspicios de los Clubs Internacional y Gimnástico Alemán, respectivamente.

La Asociación de Lawn Tennis de Chile a fin de evitar esta dualidad de competencia, tomó el acuerdo de pedir a las colectividades mencionadas que efectuaran estos torneos cada dos años, alternadamente.

Los Clubs aceptaron este temperamento y desde 1924 el éxito de las grandes competencias de Semana Santa ha quedado de antemano asegurado.

LA REUNION DE AYER

Con especial éxito se iniciaron ayer las eliminatorias para el campeonato de Semana Santa, organizado por el Internacional Lawn Tennis Club.

Se jugaron varias partidas muy interesantes entre la que descolló el doble para caballeros entre los señores E. Salbach y L. J. Webb, siendo estos cuatro aventajados jugadores muy conocidos en las pistas Tennistas.

La pareja Salbach-Webb, que va viene destacándose en dobles como jugadores de primera clase, obtuvieron un señalado triunfo sobre sus temibles contendores, señores Ossandón, venciéndolos por el score de 6|2-7|5. Las demás partidas jugadas ayer son las siguientes:

SINGLES CON HANDICAP

Urrutia v. P. Doren, venció el señor C. Urrutia.

F. Vives v. Anthony, venció el señor F. Vives.

Fusoni v. H. Squella, venció el señor H. Squella.

A. Memkin v. Fuenzalida, ganó el señor A. Menikin.

Coddou v. Heffer, venció el señor Coddou.

L. Lira v. Fernández, ganó el señor L. Lira.

R. Conrads v. Sohoncher, venció el señor R. Conrads.

DOBLES PARA CABALLEROS CON HANDICAP

Guillen-Rojo v. Fietz-Rammé, ganador Guillen-Rojo.

DOBLES MIXTOS CON HADICAP

Sra. Allan-A Rogers v. Srta. Jenske-A. Arrate, ganador Sra. Allan-A. Rogers.

Srta. J. Aguirre-C. Doren v. Srta. Richaud-Zomoza, ganador, Srta. Aguirre-C. Doren.

EL PROGRAMA DE HOY

Durante el día de hoy se seguirá desarrollando la eliminatoria del campeonato de Semana Santa, que bajo tan buenos auspicios se inició ayer, en las distintas cancha de la capital, organizado por el Internacional Lawn Tennis Club.

Conforme al calendario que este club ha confeccionado, se efectuarán los siguientes lances, y en las horas y canchas que se indican:

En el Santiago Lawn Tennis Club

A las 9 A. M., señores A. Vergara, Vives, C. Doren y G. Ferrer.

En el Olimpia Lawn Tennis Club

A las 9 A. M., señores: V. Molinos, C. Urrutia, Dalgalarrando, Urrutia, Román, y Coddou.

EN EL CLUB ALEMAN

A las 10 y 11 A. M., señores: J. Dalgalarrando, Henschel, Shonherr y R. Conrads. A. Merrikin, P. Doren, Conrads y Shonherr.

Citaciones para los matchs que se llevarán a efecto en las canchas del International Sporting Club, hoy Domingo:

A las 8 A. M., Gondoneau Munis, Sparks, Haynes, Arraus, Fuenzalida, Rivera, Rojas, L. Lira, J. Lira, Astorquiza, Andwandter, Mac Clure, Titus, A. Arrate, Schlegel, Lastrade y Eyquem

9 A. M., Parrell, Contrucci, Saenger, Mayer Ganador, P. Doren Urrutia con ganador Garafulic, Picó, H. Muller, A. Rogers, H. Deik, L. Page, señorita Fabry, Tornero, señorita I. Ries, L. Torralva, señorita L. Mahotier, L. J. Webb, señorita Latham, D. Torralva.

10 A. M., F. Bierwith, E. Salbach, señora Sparks, señorita L. Edwards, Squella, Astaburuaga, C. Ossandón, Mac Clure, Titus, A. Band, L. Harnecker, señorita Pérez, Contreras con ganador, señorita Mahotier, L. Webb, señorita Latham, Torralva.

11 A. M., señorita L. Mahotier, L. J. Webb con ganador señorita Aguirre, Doren, señorita Richaud, Zomoza, F. Tornero, A. Contrucci, señora Haynes, señorita I. Ries, Morandé, Muñecas.

Tarde, a las 2.30, señorita Douglas, Merrikin, señorita Román, Román con ganador Fusoni, Squella Schonherr con ganador Gondoneu, Munis, Amesti, ganador F. Contreras, Fernández con ganador J. Lira, Falkenburg, ganador Van Kilsdonk, C. Ford, V. Watson.

3.30 señorita O. Podestá, Contrucci, señorita S. Fernández, Heffer, ganador Sparks, Haynes, Arraus, Fuenzalida contra ganadores Rivera, Rojas, L. Lira, J. Lira.

Ganador Tabora, Muñecas, Huerta, Villanueva, L. y C. Page.

4.20 ganador señorita S. Fernández, señorita M. Lira, señorita M. Douglas, señorita Fabry, Astorquiza, señorita Richaud, Huerta C. Doren, Barayon, Torralva, Hnos., Conrads, Schlegel.

EL SALTO.—Junta general, hoy a las 10.30 A. M., Patronato San Ramón, jugadores del primero y segundo en la cancha Independencia N.o 2, a las 3 y 3.30, respectivamente.

VALPARAISO SPORTING F. C. I Y II v MAESTRANZA ELECTRICO F. C. I Y II. — Hoy se jugarán estos lances en la cancha del segundo de los nombrados, empezando a las 2 1|2 P. M.

BALTASAR SALVA CON JUAN M. FRIAS.—A las 2 P. M. de Hoy, se encontrarán estos dos poderosos elencos, por la final del campeonato del Germinal F. C.

También jugarán un amistoso los equipos Pensylvania I con Germinar II.

Estas partidas se efectuarán en la cancha que posee el Germinar F. C. en la calle Victoria 727.

CICLISMO

UNA DELEGACION DE RANCAGUA EN ESTA CAPITAL

AYER PASO A DESPEDIRSE DE "LA NACION" DE REGRESO A ESA CIUDAD

Ha pasado a nuestra redacción, el conocido deportista don Francisco Atton, miembro del Club Ciclista O'Higgins, que viene a corresponder la visita que hicieran a Rancagua los clubs ciclistas Chile y Arco Iris.

El señor Atton, es uno de los más destacados ciclistas de la provincia, como lo prueba que haya obtenido tres primeros premios en tres pruebas que ha participado. Por otra parte, tiene una lucida actuación en atletismo, porque es especialista en carreras de medio fondo.

El señor Atton, ha sido muy agasajado, entre sus colegas metropolitanos, quienes le han se han esmerado en corresponder las finas atenciones que hiciera a los santiaguinos en su paseo de Diciembre último.

El señor Atton, — nos expresó, — que los deportes han adquirido gran incremento en la provincia y felicita a "La Nación" por su gran obra de difusión deportiva.

Los miembros de los clubs ciclistas Chile, Chacabuco y Arco Iris, se reunirán hoy a las 8 A. M. en San Diego esquina Franklin a fin de acompañar a la delegación hasta el pueblo de Hospital, donde serán despedidos con un almuerzo.

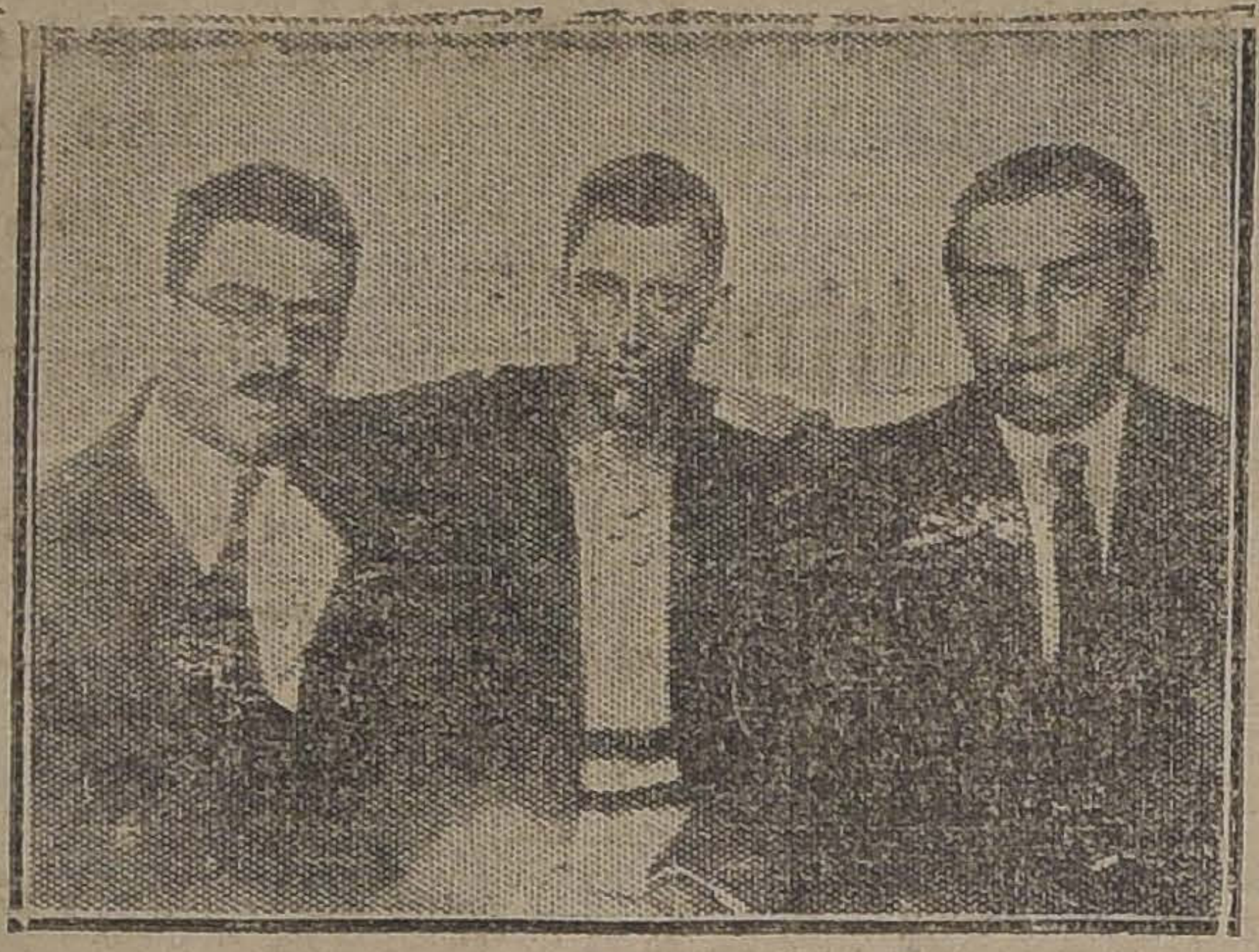

LOS CICLISTAS DE O'HIGGINS EN NUESTRA IMPRENTA

FOOTBALL

FUNDICION LIBERTAD VERSUS SANTIAGO F. C.—Mañana ~~SUS SANTIAGO F. C.~~ — Hoy se llevará a efecto, en la cancha de la Avenida Independencia 1257, un lance entre los cuadros superiores del Santiago y Fundición Libertad, pertenecientes ambos a los registros de la Asociación de Football de Santiago.

A fin de que la reunión de hoy tenga mayores atractivos, se ha concertado dos partidos amistosos más, entre los segundos y terceros equipos de los mismos clubs, dándose principio a las 2 P. M. con los terceros.

LIGA DE FOOTBALL DE SANTIAGO. — Cita al Directorio para mañana, a las 5.30 y 6 P. M. en primera y segunda citación, en "El Diario Ilustrado". Se previene a los señores directores que en la segunda citación, la sesión se celebra con al número que asista.

Tabla.

Calificación de los clubs en las series en que competirán en conformidad al Art. 34 inciso d. de los Estatutos.

Fijar el plazo de término para que los clubs entreguen los formularios antes de la competencia.

Tratar la proposición de la Liga Infantil sobre la cancha.

Fijar el plazo para que los clubs envíen a la secretaría la lista duplicada de las inscripciones hasta la fecha.

Elegir el equipo para la competencia Escudo Simpson, y

Nuevos miembros honorarios.

CAMILO HENRIQUEZ F. C. — Junta general para hoy a las 10.30 A. M., en la Escuela Normal. Se recomienda la asistencia a los jugadores del segundo equipo.

VIAJANTE II Y III v. PEÑAROL II Y III — Hoy se jugará este amistoso en la cancha Independencia N.o 2, a las 9 y 10 A. M., respectivamente.

SANTO DUMONT INFANTIL I v PEÑAROL INFANTIL I. — Hoy a las 9 1|2 A. M., se jugará este amistoso en la cancha Independencia N.o 2.

ASOCIACION DE FOOTBALL DE SANTIAGO.— Conforme al sorteo verificado en la última sesión de directorio, y respetando las fechas libres solicitadas por las diferentes instituciones, el Domingo 7 del presente, deberán jugarse las siguientes partidas oficiales:

Copa República

Liverpool I v. Benjamín Dávila I.
Gimnástico I v. 5 de Abril I.

Copa Chile (Uruguay)

Santiago I v. Internado I.
Defensor de Chile I v. Unión Deportiva Española I. (A.).

Copa Chile (Argentina)

Wanderer I v. Malleco Austral I.
Everton I v. Maestranza Eléctrica I.

Copa Ulises Alvarez

Liverpool II v. Benjamín Dávila II.
Gimnástico II v. 5 de Abril II.

Copa Arauco

Santiago II v. Internado II.
Defensor de Chile II v. Unión Deportiva Española II.

Copa Luis A. Poblete

Wanderer II v. Malleco Austral II.
Everton II v. Maestranza Eléctrica II.

EN LA CANCHA PEÑALOLEN.— Hoy a las 2 P. M. se llevará a efecto en la cancha Peñalolén un amistoso entre el Guindos F. C y Lo Hermida F. C., esta última nueva institución, que en la presente temporada militará en las filas de la Liga Arrieta.

LA TARDE DEPORTIVA DE HOY EN LA CANCHA DEL LUIS ARRIETA CAÑAS F. C.— En la tarde de hoy se medirán los primeros y segundos equipos del General Borgoño F. C. y el Luis Arrieta Cañas F. C. en la cancha que este Club posee en Los Guindos.

Reina entusiasmo por presenciar estos lances ya que el primero de los nombrados milita en la actualidad en la Asociación de Foot-ball de Santiago, Copa Chile Sección Uruguay y el segundo ocupó un honroso lugar en las finales de la Liga Arrieta.

Los segundos equipos entrarán al field a las 2.30 P. M.

Acto continuo se presentarán a dirimir supremacías, en competencia por un hermoso trofeo donado por el Directorio del Luis Arrieta Cañas F. C. los primeros equipos de estos clubs.

CLARAMUNT I Y II v. CONSTITUCION I Y II— Hoy se jugará este amistoso en la cancha del Constitución; principiarán por los 2os equipos a las 3 P. M.

LA INTERESANTE REUNION DE HOY EN EL ESTADIO SANTA LAURA

EL LANCE DE FONDO ESTARA A CARGO DE LOS PODEROSOS MEROS EQUIPOS DEL INTERNADO Y UNION DEPORTIVA ESPAÑOLA

Conforme a los anuncios que hemos venido haciendo, hoy es el día señalado para los grandes encuentros a verificarse en el Estadio Santa Laura, entre el Internado y la Unión Deportiva Española.

Los contendores de esta tarde llegan al terreno de la competencia después de un entrenamiento amplio, en que no se han omitido los detalles más ínfimos, a fin de poder ofrecer al público asistente un espectáculo científico y caballeroso, digno de los adelantos alcanzados últimamente por los clubs metropolitanos.

La Unión Deportiva Española, con Legarreta como capitán es garantía segura de buena presentación y si a esta agregamos los valiosos elementos con que cuenta, tales como los hermanos Pardo, Mediavilla, Lapiedra y otros, no es aventurado que será numeroso el público que acuda a verlos actuar.

Especial interés hay entre los miembros de la Colonia Española por la actuación que le quepa al gran centro delantero del Atletic, de Bilbao, club campeón de España, señor Hormaechea y que en esta partida hará su debut en nuestras canchas.

El Internado, como siempre nos presentará un equipo compuesto de jóvenes que quitan a sus labores estudiantiles algún tiempo para entrenarse a la práctica de las sanas actividades al aire libre. Osorio, el gran zaguero de este cuadro, será acompañado hoy por Urrejola, que actuaba el zaga del seleccionado de Chillán; el resto del equipo es demasiado conocido: Urrutia, Baeza, Ahumada, Galán, Vicuña y demás, han dejado buenos recuerdos de su actuación en la temporada pasada en que dieron a su club un brillante triunfo, clasificándose campeón de la Copa Chile de la Asociación Santiago.

EL PRELIMINAR

Se dará comienzo a la reunión con un preliminar entre los segundos cuadros de los mismos clubs el que será dirigido por el árbitro oficial señor Fco. Troncoso.

Para que nuestros lectores se percaten de la importancia de este partido, es bueno que recordemos que el 2.o equipo de la U. D. E., ganó todas las partidas de su serie en la temporada pasada, y adjudicándose en consecuencia la Copa Ulises Alvarez. Al presente se encuentra en inmejorables condiciones y tratará de mantenerse invicto.

Por su parte, el Internado 2.o posee elementos de valor y tratará de hacer un buen papel. Entre sus componentes cuenta a varios que en temporadas anteriores han actuado por primera serie y que hoy vuelven a la actividad en el 2.o cuadro.

Elías Ramírez, Rivera, Ma
prueba de ello.

Todo esto hace presumir
un preliminar de interés.

EL PARTIDO DE FO

A las 3.45 P. M., ante
tro señor Felipe Horta,
tarán los competidores del
fondo, en la siguiente form

Unión Deportiva Española

Lapiedra,
Vicuña, Landaeta
Vásquez, Xargelló, So
Hormaechea,
Legarreta (cap.), M
Pardo,

0

Galán,
Osorio, Ahumada, Vicuña
Fagnilli, Worm, Am
Osorio, Urrejola
Urrutia,

La nómina de los jug
actuarán nos ahorra m
mentarios en abono de la
este encuentro.

EL PRECIO DE LAS LOCALI DES

Los dirigentes de amba
vidades deseando que est
sea presenciado por el may
ro posible de espectadores,
precios reducidos a la entr
buna $ 2.00; entrada gene
Los socios de la U. D. E.
sentes sus recibos de tes
drán derecho a tribuna po

LIGA DE FOOT-BALL DE SANTIAGO.— Campeonato de apertura. —Hoy se llevará a efecto la segunda rueda del campeonato de apertura de esta Liga, en su nueva cancha de la Avenida Vicuña Mackenna esquina de Avenida Matta. La entrada se hará por la Avenida Vicuña Mackenna N.o 1179.

SANTA ELENA I. v. UNION SANTA ELVIRA I.—Santa Elena II v. Ricardo Lyon I.— Santa Elena infantil I y II v. Teniente Godoy I y II.— Estas partidas se llevarán a efecto en la cancha que posee la Liga Santiago en Avenida Vicuña Mackenna casi esquina de Avenida Matta.

El lance Santa Elena I. con Santa Elvira y las partidas entre los infantiles jugarán en la mañana, El Santa Elena II con el Lyon jugarán en la tarde y el campeonato de apertura de la Liga Santiago.

TENIENTE GODOY E INFANTIL I v. SANTA ELENA INFANTIL I.— Hoy a las 10 A. M., en la cancha de la Liga Santiago, se llevará a efecto este amistoso.

UNION ARGENTINA I Y II F. C. CON UNION CAMILO HENRIQUEZ F. C. I Y II.— Estos clubs jugarán hoy amistosos en la cancha de la Quinta Normal a las 4 P. M.

LIGA OBRERA DE FOOT-BALL. —Con todo éxito se siguen recibiendo las inscripciones para el campeonato de apertura, organizado por esta Liga, el que se iniciará el 20 del presente.

El campeonato se dividirá en dos series A y B y es obligatoria la participación de todos los clubs inscritos. Su valor es de cinco pesos.

Las inscripciones se cerrarán el Martes próximo día en que se verificará el sorteo.

CHILE ATLETICO I Y II CON UNIVERSAL I Y II F. C.— Hoy a las 3.30 P. M., en la cancha Unión Americana, Parque Cousiño, jugarán estos clubs.

DEFENSORES DE CHILE INFANTIL v. ALEJANDRO ACOSTA INFANTIL. — Este amistoso se jugará hoy, a las 9 P. M., en la cancha del Matadero.

Habrá también un preliminar que estará a cargo del 2.o y 3.o del primero de los nombrados.

EVERTON F. C. I. Y II. v. CARIOCA F. C. I. Y II. DE BUIN.— Hoy por el tren que sale de Alameda a la 1.40 P. M., se trasladarán a Buin los socios del Everton, a jugar estos amistosos.

UNION DEPORTIVA E LA INFANTIL v. GUACO FANTIL.— Hoy se llevar este amistoso en la canch mero, Estadio Santa Lau 10 A. M.

LA CASA SALVAT
EDITORES S. A. — BARCELONA - ESPAÑA

Tiene el agrado de comunicar que para mayor comodidad del público y sus clientes (especialmente MEDICOS y ESTUDIANTES) ha establecido un depósito en SANTIAGO con ventas al por mayor y menor en la

Librería Salvat
1056 - CALLE AGUSTINAS - 1056
entre Ahumada y Bandera

Espléndido Chalet
amoblado, arriendo en Avenida Pedro Valdivia.
Oficina:
CARLOS OSSANDON ..

ELIXIR FERNEL
ANTISIFILITICO
Polyodurado arsenical.
El mejor depurativo de la sangre.

LUBRICANTES
GIBBSOIL
USE, PIDA Y EXIJA

He aquí su salvación
ATOFAN

No sufra más los agudos dolores ocasionados por la GOTA o el REUMATISMO ARTICULAR. Tome sin pérdida de tiempo tabletas de

ATOFAN
"SCHERING"

Está científicamente comprobado que ATOFAN es el medicamento que más pronto elimina el exceso de ACIDO URICO, causante de la Gota. Los especialistas lo recetan diariamente.

CONSULTE A SU MEDICO

Exija siempre tabletas ATOFAN en tubos originales "Schering", que contienen 20 comprimidos de medio gramo.

CIGARRILLOS
BRISTOL

HABANOS AROMÁTICOS
$ 1.- cajetilla

Medallas
PARA PREMIOS DE SPORT

Recibimos un gran surtido de medallas especiales para FOOT-BALL BOX AUTOMOVILISMO, CICLISMO, etc. etc.

BUENA EJECUCION Y PRECIOS MUY CONVENIENTES

(Procedencia francesa)

A. Jeanne d'Arc
34.—AHUMADA.—38
"P. NOIROT & CIA LTDA."
SANTIAGO

"PIDA VINO BENITEZ"

LICORES Y JARABES DE LA FABRICA EUG. DESPOUY
VENDE EL DEPOSITARIO ALFREDO BLANCHARD —o— CALLE LA BOLSA 33

La bendición en su hogar experimentará usted adquiriendo
Odeola

ODEON o THALIA

Instrumentos musicales de calidad sublime, son los pre
por las personas entendidas en música.

Discos ODEONWERKE - FONOTIPIA, son los mejores,
por su duración, como por ser fabricados de una pasta
ESTOS DISCOS SON DE ACREDITADAS MARCAS EUROPEAS

AUGUSTO O. BOHME & Cía.
HUERFANOS 710, AL LLEGAR A CLARAS

En Estilo Colonial
OFRECEMOS A USTED
CARROS DE TE, MESAS, SILLAS, SILLONES, LAMPARAS, PISOS, PORTA - ABRIGOS, PARAGUEROS etc.
LA TORNERIA
"EL CONDOR"
CONDOR 1380. — TEL
FONO N.o 270 (PARQUE)
Suc. J. Tixier Z.

MERCERIA Y FERRETERIA "PARIS"
Señores Constructores: Si ustedes desean contrarrestar el alza de salarios a los obreros, consulte nuestros precios y economizará dinero. Contamos con el surtido más completo en artículos para construcciones. Importación directa.
Delicias 46 :--: Teléfonos 324 y 437.

QUINCE DIAS HACE QUE SE HA ABIERTO

LA CASA IBANEZ

Y en tan poco espacio de tiempo, ya se ha impuesto por la bondad de sus mercaderías y por sus bajos precios.
Continúa la liquidación de lotes dejados en cuenta en la Aduana.

REGALO

Un lote pañuelos rebozo lana, extranjeros, c. u. . . . $ 22.00
3,500 metros casimir lana importado, el corte de 3 metros . . . . $ 55.00
Un lote marrocain pura lana, metro . . . . . . $ 9.00

CASA IBANEZ
PUENTE Esq. SANTO DOMINGO
EDIFICIO NUEVO

El 6o. dia y los lances oficiales del Campeonato libre

EN LA CANCHA INDEPENDENCIA N.o 2 SE EFECTUARA EN LA TARDE DE HOY UNA INTERESANTE REUNION DEPORTIVA

Una interesante tarde deportiva se desarrollará hoy en la cancha Independencia, de la Liga Nacional, en competencia por el título de campeón en la segunda serie del campeonato libre.

Las diversas instituciones afiliadas a la Nacional han seguido con interés digno de anotarse las fases de este campeonato, cuya primera división fué ganada por el poderoso once de El Salto I, teniendo como último rival al Peñarol I.

Las canchas en que se han desarrollado los encuentros de segunda serie, se han visto, durante el campeonato, bastante concurridas, y no dudamos que el público aumentará esta tarde a estimular con sus aplausos a los favoritos, ya que se trata de una final

La primera partida se empezará a las 2.15 P. M., entre los conjuntos Salto B con Camilo Henríquez B, bajo las órdenes del señor Oscar Rojas. Tanto El Salto como el Camilo Henríquez son dos clubs ventajosamente conocidos en nuestros círculos deportivos, y creemos que esta partida será una de las más reñidas de la tarde.

A continuación jugarán el Simpson con el Flamengo, a las 3 P. M., bajo la dirección del señor Dimas Muñoz.

Demás está decir que esta partida es esperada con interés, pues el Flamengo es un cuadro muy homogéneo y está compuesto por jóvenes entusiasta, y se le designa como uno de los posibles ganadores.

Terminado este lance, entrarán a dirimir supremacías los ases de la Nacional: Salto I con Peñarol I. Es muy difícil vaticinar quién pueda ser el ganador, pues el Peñarol fué vencido por El Salto el Domingo pasado por una falta penal.

El señor Dimas Muñoz ha donado un premio especial para el ganador de esta contienda.

A las 4.45 P. M. se jugará la final entre el ganador de la primera partida con el ganador de la segunda, y arbitrará el señor Smith.

ENTRADAS

El valor de éstas será de 60 centavos para jugadores y espectadore

CAMPEONATO SEMANA SANTA

El Martes a las 7 P. M., se reunirá el directorio para proceder al sorteo del campeonato de los días de Semana Santa.

Como se ha anunciado, éste es obligatorio para los clubs de la Nacional, y su valor es de $ 5 por equipo.

Sólo podrán tomar parte en él los jugadores cuyos formularios estén en la secretaría.

LA ENTRADA

Frente a la Avenida Hipódromo Chile se ha colocado la entrada a la cancha.

OROMPELLO F. C.—Hoy se llevará a efecto en La Cisterna una fiesta deportivo-social, que esta institución ofrece a sus asociados.

Se desarrollará, además, el siguiente programa atlético:

I. Carreras de 100 metros.
II. Carrera de 200 metros.
III. Carrera de 1,000 metros.
IV. Tiro de la bala.
V. Salto largo.
6.o Tirar la cuerda por equipos de 10 hombres.

A continuación se desarrollará el lance de foot-ball.

Punto de reunión: Alameda esquina de San Diego, a las 12.30 P. M.

EN LA CANCHA DEL SANTIAGO BADMINTON.— A las reuniones de importancia que se llevarán a efecto hoy, debemos agregar las que sostendrán los primeros y segundos equipos del Santiago Badminton y Guacolda, ambos inscritos en la Copa Chile, Sección Uruguay, de la Asociación Santiago.

La reunión empezará a las 2 1|2 P. M., con los segundos y a continuación actuarán los primeros.

Cancha, la del Badminton F. C.

EN LOS CAMPOS DE SPORTS DE ÑUÑOA

LA SEGUNDA RUEDA DEL CAMPEONATO DE INAUGURACION DE LA METROPOLITANA, SE DESARROLLARA DURANTE EL DIA DE HOY

El Domingo pasado inició la Liga Metropolitana sus actividades con el Campeonato Especial de Apertura.

Los encuentros anunciados para hoy serán muy lucidos, ya que según las bases de este campeonato, por eliminación, van quedando para las finales los mejores equipos.

Sobradamente conocida es de nuestros aficionados las espléndidas presentaciones que han hecho en nuestras canchas los clubs que tomarán parte en la reunión de esta tarde, tales como el Gold Cross, Morning Star, Audax Italiano, Unión Chilena, Eleuterio Ramírez, 1.o de Mayo y todos los demás cuadros que nos anuncia el calendario de partidas.

Estamos seguros, como en la reunión pasada, las canchas que posee la Metro en los Campos de Sports, se verán nuevamente concurridísimas.

Creemos innecesario hablar más de los clubs participantes de esta tarde, ya que sus actuaciones inmejorables hablan por sobre todo.

ZENTENO I y II contra SAN EUGENIO I y II.—Hoy se jugarán estos amistosos en la cancha que el Unión San Eugenio posee en la Población de su nombre

Las contiendas se iniciarán a las 2 P. M.

CLUB DEPORTIVO BARCELONA.—Citaciones para el día de hoy:

Primer equipo A y primer equipo B, para hoy Domingo a las 3 1|2 P. M. en la cancha Independencia N.o 1.

Tercer equipo, para hoy a las 4 en punto en los Campos de Sports de Ñuñoa, para jugar la rueda del campeonato de apertura con el Santiago Rangers.

Cuarto y quinto equipos, para hoy a las 9 A. M., en la cancha Independencia N.o 1.

El sexto equipo deberá asistir de reserva al entrenamiento de la mañana.

El jugador que falte a estos entrenamientos, será pasado inmediatamente al equipo inferior.

WANDERER INFANTIL II y III v. AMERICA INFANTIL II y III DE EL MONTE.—Por tren de 1.05 P. M., desde la Estación Alameda, se dirigirán a El Monte los jugadores del Wanderer Infantil a jugar con el América Infantil.

ASOCIACION DE ARBITROS DE CHILE. — Sección Santiago. —Se avisa a los aficionados que han asistido a las clases, que la sexta y última se llevará a efecto mañana en "El Mercurio", a las 9 P. M.

Es de esperar que todos asistan, pues habrá un repaso general al concluir el artículo 17.

LIGA BANCARIA DE FOOT-BALL — Mañana celebrará esta Liga, sesión de delegados. Esta sesión será de capital importancia para resolver las solicitudes de diversas casas comerciales, con el fin de ingresar a la Liga Bancaria, por un campeonato de foot-ball, con un premio especial, que se disputará en la presente temporada.

Las inscripciones se reciben en la secretaría Casa Weir, Scott y Cía. hasta el 15 de los corrientes, fecha en que se procederá a la confección del calendario por las competencia d e los diferentes trofeos. En la próxima semana, serán exhibidos todos los premios de la Liga.

Para la apertura de la temporada, que se efectuará con un five-a-side, se confeccionará un programa de festejos, invitándose a todos los socios de la Liga.

Este acto será amenizado por una banda militar.

CAMILO MARTISORENA versus UNION CORDILLERA. — A las 3 P. M., de hoy, en la cancha de la Quinta Normal, se efectuará el amistoso concertado entre los primeros equipos de estos clubs.

OBJETOS PERDIDOS

El señor G. Quezada P., nos pide avisar al Centro Deportivo Claramunt, que tiene en su poder algunos documentos pertenecientes a este Centro, y pueden ser retirados de F. Vivaceta 600.

ALMIRANTE SIMPSON F. C. — Hoy, a las 11 A. M., se reunirá la comisión revisora de cuentas, compuesta de los señores R. Corvalán, A. Salas y M. Abarca, en Toesca N.o 2031, casa 8.

Liga Infantil de Foot-Ball

Hoy a las 8.30 A. M., a 10 A. M., funcionará la comisión clasificadora en la Cancha del Santiago F. C., y de 10 A. M. a 11 A. M., en el Estadio Santa Laura, de la Unión Deportiva Española.

Las inscripciones para el campeonato de apertura de Semana Santa, se cerrarán el Miércoles próximo en la sesión de la Liga.

EXCURSIONISMO

CENTRO EXCURSIONISTA BADDEN POWELL.— Hoy se efectuará el primer campeonato atlético interno que con bastante entusiasmo se venía preparando. Este se efectuará en los Campos de Sport de Ñuñoa, a las 8 A. M., con el siguiente programa y orden:

Programa

100 metros planos, series. Salto largo. Lanzamiento de la bala. Salto alto. 200 metros planos, serie. Salto triple. Lanzamiento disco. Salto garrocha. 800 metros planos.

Jurado.— Arbitro general, S. R. Olmos D.; jueces de partida y medidas, señor Huerta; jueces de salto y lanzamiento: señores Bravo y Caldera; cronometradores, señores Raúl González V. y Manuel Espina; jueces de llegada, señores Mendoza y Amador Bravo.

Se encarece a los atletas participantes puntualidad en la hora.

CUERPO EXCURSIONISTA HISPANO AMERICANO. — Cita al equipo de basket-ball para hoy a las 8 A. M. en la cancha del Gath y Chaves. Los Leones", y a junta general para el Lunes a las 9 P. M., en San Diego 220.

BASKET-BALL

ACTIVIDADES EN ESTE DEPORTE

LA DIRIGENTE LOCAL INICIA SUS LABORES

El Martes próximo se cerrarán las inscripciones que tiene abierta la institución dirigente del basket ball en Santiago.

LA COMPETENCIA

La competencia se divide en tres series, disputándose en la primera serie la copa "Enrique Bottinelli" y en la segunda la copa "Echeverría Valdés", habiendo premios individuales en las tres series.

CANCHAS OFICIALES

Este año, la dirigente contará con nuevas canchas en donde desarrollar su competencia, y entre las cuales podemos citar la cancha del Brigada Central en el Estadio Policial, la del Gath y Chaves, en su estadio de Los Leones y la de la Asociación Cristiana de Jóvenes, en el gimnasio de su local social, Alameda esquina de Nataniel.

PRIXIMA SESION

El Martes próximo sesionará la junta de delegados con el fin de tratar sobre la competencia que se iniciará y, además, varios otros puntos interesantes, como el cambio de nombre de Liga a Asociación. Esta sesión se efectuará a las 9 1|2 P. M en Alameda 1312.

Se nos encarga avisar a todos los clubs inscritos o por inscribirse, que los formularios que deben firmar los jugadores están a su disposición en Alameda 1312. El secretario y tesorero atiende a los interesados en este mismo local, todos los días, de 7 a 8 P. M.

LOS ENCUENTROS OFICIALES DE HOY

LIGA NACIONAL DE FOOT-BALL (Campeonato especial)

CLUBS	CANCHA	HORA	ARBITRO	DIRECTORES
El Salto B. v. C. Henriques B.	Independencia 2	3.15 P. M.	Oscar Rojas	D. Muñoz
Flamengo v. Simpson	Independencia 2		Dimas Muñoz	Luque
El Salto A. v. Peñarol	Independencia 2		Dimas Muñoz	Luque
Ganadores primeros lances	Independencia 2		Oscar Rojas	D. Muñoz

LIGA METROPOLITANA DE DEPORTES (Campeonato especial)

Serie A				
Miraflores v. E. Metalúrgico	Campos Sports 1	1.45 P. M.	J. Figueroa	Parodi y S. Rojas
Audax Italiano v. 1.o Mayo Juvenil	Campos Sports 1	2.30 P. M.	F. Figueroa	Parodi y S. Rojas
E. Ramírez v. 1.o Mayo	Campos Sports 1	3.15 P. M.	A. Parodi	Parodi y S. Rojas
Unión Chilena v. Gold Cross	Campos Sports 1	4 P. M.	E. Huidobro	Parodi y S. Rojas
D. Ferroviario v. Morning Star	Campos Sports 1	4.45 P. M.	B. Saldías	Parodi y S. Rojas
Serie B				
U. Sta. Elvira v. Río de Janeiro	Campos Sports 2	2 P. M.	J. B. Maldonado	Aguirre y Saldías
E. Metalúrgico v. Gral. Korner	Campos Sports 2	2.45 P. M.	J. Oyarzún	Aguirre y Saldías
Lautaro Atlético v. Morning Star	Campos Sports 2	3.30 P. M.	E. Guzmán	Aguirre y Saldías
1.o de Mayo Juv. v. Hutesá y del Río	Campos Sports 2	4.15 P. M.	T. Guzmán	Aguirre y Saldías
Trovador Chileno v. Unión	Campos Sports 3	2 P. M.	José Gacitúa	Gacitúa y Vergara
Miraflores v. White Star	Campos Sports 3	2.45 P. M.	Jaime Serra	Gacitúa y Vergara
Lenin v. Victoria de Chile	Campos Sports 3	3.30 P. M.	V. Montalva	Gacitúa y Vergara
D. Barcelona v. Stgo. Rangers	Campos Sports 3	4.15 P. M.	J. B. Macdonald	Gacitúa y Vergara

LIGA DE FOOT-BALL DE SANTIAGO (Campeonato especial)

Segunda División				
Pacífico I v. Chile Atlético	V. Mackenna	2 P. M.	C. Durán	Luis Aliaga
Santa Elena II v. Ricardo Lyon	V. Mackenna	2.30 P. M.	C. Bascur	Juan Catalán
National Sporting II v. Lusitania I	V. Mackenna	3 P. M.	F. Gaete	Luis Aliaga
U. Peluqueros I v. S. Ecuador I	V. Mackenna	3.30 P. M.	Juan Catalán	Luis Aliaga
Lusitania II v. Ganador II match	V. Mackenna	4 P. M.	C. Bascur	Juan Catalán

SI QUIERE FUMAR UN BUEN TABACO, PIDA CIGARRILLOS
CAIRO
A 40 CENTAVOS
SU CALIDAD RESPONDE DE SU PRECIO
A—12

ATLETISMO

CENTRO SPORTIVO ATLANTIDA

LA REUNION SOCIAL DE HOY

Hoy a las 9 1|4, se efectuará la velada literario-musical que ha organizado esta institución, en el espléndido salón de la Sociedad de Artesanos La Unión, Riquelme entre San Pablo y Sama, a beneficio de sus fondos sociales.

SEÑOR MANUEL FERNANDEZ miembro de la Comisión de Fiestas

La comisión de fiestas ha venido preparando con todo entusiasmo esta velada y no ha omitido sacrificio para que resulte todo un éxito.

Los fondos que se reúnan serán con el objeto de adquirir algunos útiles deportivos, para ampliar las secciones de esta colectividad.

PROGRAMA

Primera parte:

1. Declamación por el señor R. González
2.o Monólogo cómico por el conocido actor obrero señor Polo Jara.
3. Canción en guitarra, por la señorita N. García.
4.o Declamación por el señor J. Rodríguez.
5.o Variedades por el señor Polo Jara.
6.o Romanza por el barítono señor Daniel Elgueda.
7.o Jacoba Vida de Perros' diálogo cómico por la señorita N. García y el señor Polo Jara.

Segunda parte:

Gran baile social amenizado por una espléndida orquesta Jazz Band.

Asociación Atlética de Santiago

Cita para mañana, a las 9 P. M., en los salones de "El Diario Ilustrado" a sesión de Directorio.

Tabla: próximo campeonato de novicios.

Se nos pide invitar al mismo local, a las 8 1|4 P. M., a los miembros que componen la comisión de campeonato, señores Luis Mandujano, Santiago Pérez, Eduardo González y Samuel Castro, a fin de elaborar el programa del presente año.

MISTERIO

JULIO HAMEL

participa a su apreciable clientela que acaba de recibir el lindo surtido de las afamadas BICICLETAS PEUGEOT de Pista último modelo.

BICICLETAS "DAVY-PEUGEOT de Turismo para Caballeros y niños.

BICICLETAS INGLESAS "RALEIGH" para Señoritas.

Neumáticos MICHELIN y Accesorios.

TALLER DE COMPOSTURAS en mi nuevo y único local Central.

Moneda 833, entre Estado y San Antonio

la Convalecencia

es un estado sumamente delicado, pues el menor descuido puede ser causa de una recaída. Para abreviar este período tan lleno de peligros los médicos indican hoy día con preferencia la FITINA, producto científico introducido en la materia médica por el profesor Gilbert de la Facultad de Medicina de París. La FITINA no es uno de los tantos específicos indiferentes, los cuales, en el mejor de los casos no producen más que una mejora pasajera. La FITINA es una combinación fosforada natural con 22.8 % de fósforo extraído de semillas de plantas y completamente asimilable, de ahí sus efectos incomparables. A los 2 días de tomar la FITINA, el convaleciente siente renacer sus energías, empieza a comer con apetito y aumenta de peso con rapidez. La apatía cede a un estado de animación general muy pronunciado y los sorprendentes progresos se reflejen claramente en su semblante.

Si conoce algún convaleciente, decídalo a probar la FITINA; no hay nada que produzca resultados tan rápidos y positivos.

De venta en toda buena farmacia.

FITINA REINTEGRA LA VITALIDAD

Sociedad para la Industria Química en Basilea (Suiza)

LUBRICANTES
GIBBSOIL
USE, PIDA Y EXIJA

Franklin Simon & Co.

UNA TIENDA DE SECCIONES CHIC.—FIFTH AVENUE, 37 TH AND 38 TH STREET, NEW YORK

SE ENVIA GRATIS A QUIEN LO SOLICITE

PRIMAVERA y VERANO

EL LIBRO DE LAS MODAS DE LA QUINTA AVENIDA

PARA:

SEÑORAS
SEÑORITAS
NIÑAS
MUCHACHOS Y NIÑOS

Editado en Inglés, pero acompañado de indicaciones y de órdenes en blanco para facilitar los pedidos en español.

Facilita la selección de las Modas de la Quinta Avenida en el Extranjero.

Intérpretes españoles están a las órdenes de nuestros clientes latino-americanos cuando hacen sus compras en la Quinta Avenida.

DIRIJASE AL DEPARTAMENTO "R"

FRANKLIN SIMON & Co. NO TIENEN SUCURSALES

Matrimonio

honorable, sin familia, solicita pensión para el primero de Mayo, en casa familia honorable, prefiere comida sana. Pormenores, precio y situación

CLASIFICADOR 212

PIDA VINO BENITEZ

ELIXIR FERNEL
ANTISIFILITICO
Polyodurado arsenical.
El mejor depurativo de la sangre.

PULMAGOL
PODEROSO RECONSTITUYENTE de las VIAS RESPIRATORIAS.
Tratamiento específico de las afecciones BRONCO PULMONARES.
Tos convulsiva, Asma bronquial, laringitis.
Calma rápidamente la tos, facilita la expectoración. Obra favorablemente sobre el estado general.
Laboratorio Pasteur

¡AL JARDIN DE LAS ROSAS!

¡OPORTUNIDAD UNICA! ¡REALIZACION EXTRAORDINARIA POR SOLO 8 DIAS!— EL DISTINGUIDO PUBLICO SE VA CONVENCIENDO QUE LA EMPRESA LIQUIDADORA DE

LOZA, ENLOZADO Y CRISTALES

SAN DIEGO 420 AL 426

Presenta como siempre, mercadería NOBLE de 1.a sin hacer pagar por ella el lujo costeado por otras casas.— Compare nuestros precios con las demás casas.

LOZA

PLATO blanco, hondo y extendido	$	1.20
PLATO lista azul, reforzado	$	1.70
PLATO lista dorada a fuego, fino	$	2.20
PLATO hermosos decorados, $ 2.20, 2.00 y	$	1.80
PLATO postre, semi porcelana inglesa	$	1.00
TAZA desayuno, calidad superior	$	1.80
TAZA desayuno lista azul	$	1.70
TAZA desayuno variado dibujo, desde	$	2.00
TAZA café, loza inglesa, muy bonita	$	1.20
TAZA café, sombreadas y floreadas, de porcelana, desde	$	1.80
SERVICIO mesa 43 piezas, verde, doc.		$ 128.00
SERVICIO mesa 83 piezas, loza inglesa, floreados, o lista dorada o azul, desde		$ 235.00

Gran saldo de JARROS, PEINETERAS, JABONERAS, ESPONJERAS, etc.

AZAFATES, Ensaladeras, Lecheras, Soperas, Bacinicas loza con tapa, etc.

CRISTALES

FRASCOS para dulce, desde	$	1.30
BOTELLAS para vino o agua, desde	$	1.50
COPAS vineras, bien blancas	$	0.40
COPAS vineras cristal, grabadas	$	1.10
COPAS vineras cristal grabadas, verdes	$	1.40
COPAS vineras, cristal, lisas	$	1.10
COPAS agua, cristal, grabadas	$	1.40
COPAS Champañeras, altas o bajas, desde	$	1.75
VASOS vineros, desde	$	0.40

VASOS té o agua, cristal, grabados	$	1.00
VASOS inquebrables, americanos	$	1.00
AGUA Maniles, blancos y verdes, desde	$	1.20
PORTA cubiertos, desde	$	0.50

Variado surtido en cristalería "Val St. Lambert"; Jarros, Botellas, Fruteras, Compoteras, Torteras, Azucareras, Mantequilleras, Mostaceras, etc.

Gran surtido en alcuzas, 1|2 cristal, de 4 y 5 frascos, a $ 11 y $ 9.50.

ENLOZADO

OLLAS y cacerolas importadas, desde	$	3.00
TETERAS agua y té, y cafeteras importadas, de una pieza con aluminio, a bajísimo precio		
LINDO surtido en paneras, a	$	3.00

SOPERAS, Budineras, Sartenes, etc., etc.
JARROS, Recipientes y tazas lavatorio, a precios que no admiten competencia.
SERVICIO lavatorio, decorado, 6 piezas.. .. .. $ 55.0
SERVICIO lavatorio, decorado .. .. $ 65.0
SERVICIO lavatorio, decorado y floreado, 6 piezas .. .. $ 72.0
PLANCHAS económicas, de las mejores marcas $ 8.0
TENEMOS ollas y fondos para 60 personas a bajo precio.
CUCHARAS té, metal blanco, invariable .. .. $ 0.3
CUCHARAS té, buena calidad .. .. $ 0.7
CUCHARAS soperas, 1|2 plaqué, se regalan, a.. $ 1.5
Bacinicas, peineteras, jaboneras, a precios regalados.
EN LATON: Variadísimo surtido de todos los artículos de cocina, y moldes para dulce, a cualquier precio.

TODO SE REALIZARA A PRECIOS QUE LLAMARAN SU ATENCION.— HOTELES, CASAS DE PENSION Y COLEGIOS, GRANDES DESCUENTOS.

LA SITUACION ECONOMICA DE LOS TELEGRAFISTAS

EN VALPARAISO, ILLAPEL, VALLENAR Y OTRAS CIUDADES, SE CONSTITUYEN EN SUB-COMITEES PARA HACER LA PROPAGANDA PRO-MEJORAMIENTO DE LOS SUELDOS DEL PERSONAL

En sesión de junta general celebrada ayer, se dió cuenta de la constitución de los Comitees provinciales de Valparaíso, Illapel, Vallenar, San Fernando, Temuco, Valdivia, Ancud y otras, adhiriendo en todas sus partes a la campaña pro-mejoramiento del gremio.

Se aceptaron numerosos socios de diversas empresas de provincias.

La discusión de los Estatutos quedó bastante avanzada.

Se ha citado nuevamente a junta general para el Martes 15.

LABORES DE LA ASOCIACION DE CUADROS ARTISTICOS

ACADEMIA ARTISTICA VICTOR NOIR.—La reunión general de mañana.—La velada del Jueves.— Para mañana a las 8.30 P. M. han sido citados a junta general los miembros de esta Academia. Se nos ha pedido encarecer la asistencia por haber asuntos de suma urgencia que despachar.

El próximo Jueves se llevará a efecto en los salones de la Academia, ubicados en la calle de Las Rosas esquina de Almirante Barroso, una velada familiar en honor de las señoritas socias, fundadoras de esta institución.

Para este acto se prepara un selecto programa literario a cargo de los elementos artísticos de la Academia.

CONJUNTO TEATRAL ROGEL RETES.—Para mañana a las 8 1|2, en Copiapó N.o 1140, están citadas las siguientes personas:

Señoritas: Maruja García, Victoria Becerra, Marta Becerra, Celmira Aguirre Olivia Román, Lastenia Espinosa.

Señores Enrique Cáceres Ernesto Cruz, Moisés Gutiérrez, Oscar Contreras, Pedro Arellano, Juan Espinosa, Angel Lechuga, Nibaldo Valenzuela, Ernesto Román, José Gómez y Antonio Castro.

FIESTAS SOCIALES

CENTRO SOCIAL Y DEPORTIVO "ADOLFO MORALES".— Para hoy de 9 a 12 se ha anunciado un baile social amenizado por una orquesta.

SOCIEDAD JUVENTUD ESPERANTISTA SAN EUGENIO.— Esta tarde de 5 y media adelante, se realizará en esta institución un baile social al que se invita a las familias de los socios.

CENTRO POLICIAL "MANUEL CONCHA P."— Para hoy se anuncian dos bailes uno en la tarde y otro en la noche.

Ambos serán amenizados por una orquesta.

CENTRO MARTINEZ DE ROZAS.—Hoy habrá una matinée y un baile nocturno.

SOCIEDAD UNION DE PELUQUEROS.— La comisión de fiestas ha preparado para hoy una matinée, la que empezará a las 5 P. M., y un baile nocturno.

CENTRO ARTISTICO "ESTUDIO Y PROGRESO.— Clases instructivas de bailes.— Hoy a las 10 A. M., se dará principio a las clases instructivas de bailes para los socios y socias de este Centro.

A las 5.30 P. M., habrá una interesante matinée, amenizada por una buena orquesta.

Se advierte que es obligatorio el carnet social a los socios, y a las visitas su respectiva tarjeta.

Importante.— Se pone en conocimiento de las personas que tengan en su poder entradas de beneficio del señor Escobedo, se sirvan dar cuenta a la brevedad posible, en caso contrario se considerarán tomadas.

En la Sociedad Artesanos La Unión

LA VELADA DE ESTA NOCHE

Esta noche se llevará a efecto en el local de la Sociedad Artesanos "La Unión", una velada y baile social a beneficio de los fondos sociales del Centro Atlántida.

A fin de que la manifestación resulte lo más lucida posible, la comisión respectiva ha confeccionado un buen carnet de bailes el que será amenizado por una buena orquesta.

—Hoy, a las 5 P. M., como de costumbre, se llevará a efecto una matinée, acompañada de una buena orquesta.

tuado en Riquelme 811.

CENTRO RECREATIVO "ARTES GRAFICAS".— Hoy a las 5.30 habrá matinée dedicada a las señoritas asistentes.

En la noche a las 9, baile en honor de los vencedores del campeonato interno de One-Step, y que obtuvieron los siguientes puestos: 1.o, el señor Heriberto Rojas; 2.o, señor Guillermo Torres y 3.o, el señor Jorge Díaz. Este baile será amenizado por la orquesta uruguaya que ha tenido tanto éxito en este centro.

El beneficio organizado por el Centro Imprenta "La Ilustración"

SE EFECTUARA MAÑANA EN EL TEATRO INDEPENDENCIA

Durante la semana que termina, se ha venido anunciando que el centro social del taller nombrado ha preparado una velada literario-musical en honor y beneficio de dos de sus socios, los señores Luis A. Debarca y Daniel Elgueda, bastante conocidos del público obrero de la capital, por su lucida actuación en las tablas.

El programa por el cual se ceñirá este beneficio, será dado a conocer mañana en estas columnas, y en el que figuran conocidos elementos del teatro obrero.

La comisión que tiene a su cargo este beneficio, pide a los dirigentes de organismos sociales, que se sirvan recomendar a sus asociados la concurrencia a tan interesante como significativa fiesta.

El valor que se ha fijado a las entradas están al alcance de todos, y se expenderán desde temprano en la boletería del teatro.

Hoy pueden dar cuenta los encargados de la [illegible] en Sama 1094.

CENTRO PRIMERO DE MAYO.—Hoy habrá una matinée y un baile nocturno: los que serán amenizados por una buena orquesta.

CENTRO CULTURAL Y RECREATIVO "LA PROTECCION".—Como de costumbre, para hoy se anuncian dos bailes: una matinée y un baile nocturno.

CENTRO EL DESPERTAR.— La comisión de fiestas de esta prestigiosa institución, ha preparado para hoy una matinée y baile nocturno.

Ambos serán amenizadas por una orquesta.

Mire su porvenir y la salud de los suyos

LA ASOCIACION DEL TRABAJO CREA UN SERVICIO SANITARIO ESPECIAL, EN BENEFICIO DE LA FAMILIA DEL EMPLEADO

¡HAGASE SOCIO COOPERADOR!

En beneficio de la clase media, especialmente del empleado y su familia

¡GUERRA A LAS ENFERMEDADES Y A LA POBREZA!

Ampliando sus obras sociales, la

ASOCIACION DEL TRABAJO DE CHILE

ha organizado un **SERVICIO SANITARIO ESPECIAL**, destinado de preferencia a los empleados y sus familias.

En adelante, ya no podrá decirse que la clase media vive desamparada, pues se trata de prestarle un auxilio oportuno en los momentos más difíciles, como son los de enfermedad y crisis económica.

El padre de familia debe acudir cuanto antes a nuestras oficinas y hacerse

SOCIO COOPERADOR

Tendrán derecho, él y los suyos, a consultas, curaciones, examen dentístico, matronas, enfermeras, rebaja en los precios de botica, atención médica domiciliaria por facultativos especialistas.

Además podrá utilizar los **SERVICIOS DE PREVISION**, tales como **CONSULTORIO LEGAL** (revisación de títulos, propiedades, testamentos, gestiones judiciales, regularización del orden civil de la familia, etc., etc., **CAJA DEL AHORRO Y PROTECCION** (bonificación, interés y préstamos); **PROVISION DE EMPLEOS** (si está cesante se le consigue trabajo o se le proporciona operarios); **SEGUROS** (de accidentes, y dentro de poco, de invalidez y cesantía).

Escribanos. Pídanos datos. Hágalo hoy mismo.

POLICLINICO: AMUNATEGUI 85

Consultas y curaciones diarias, de 10 a 12 M., de 2 a 4 P. M., y de 6 a 8.

DIRECCION GENERAL:

MONEDA 1390 — TELEFONO 3477 — CASILLA 3864

ACTIVIDADES DE LA ASOCIACION DE CUADROS ARTISTICOS

Dentro de los componentes que forman la Asociación de Cuadros Artísticos reina el más grande entusiasmo por celebrar el 2.o aniversario social. Este aniversario encuentra a esta entidad en un franco resurgimiento de sus actividades culturales y sociales.

LA ELECCION DE NUEVO DIRECTORIO

Dando cumplimiento a un acuerdo la elección del nuevo Cuerpo Directivo que regirá los destinos de la institución desde el 7 de Abril de este año hasta el 17 de Abril de 1925. La forma de votación será directa; es decir, todos los asociados tienen derecho a elegir al nuevo Directorio. Esta forma de votación ha sido recibida con gran entusiasmo y prueba de ello que desde ayer han empezado la votación con gran actividad.

Hoy continuarán recibiéndose las cédulas de 8 a 10 y de 6 a 8 P. M. en la redacción obrera de este diario.

SOCIEDAD DE EMPLEADOS DE HOTELES

LA ELECCION DE SU DIRECTORIO Y LOS ACUERDOS TOMADOS EN SU ULTIMA SESION

En la última sesión celebrada por esta institución, se tomaron importantes asuntos, entre otros, los siguientes:

Se dieron a conocer las siguientes notas: una de la sociedad Francisco Vergara, de Valparaíso; de la Sociedad Anónima "Jahuel", las que se acordó contestarlas por secretaría, y pasarlas al archivo. Se trató de preferencia una nota de la Asociación de Concepción en la que pide haga representar en esa, en la celebración del 11 aniversario de su fundación, el que se efectuará el 17 del presente, a las 10 P. M. El Directorio acordó hacerse representar por el actual presidente, don Miguel Castro y secretario, don Segundo Pineda, los que quedan autorizados para dirigirse el próximo Miércoles a Concepción.

Se discutieron las siguientes solicitudes de aspirantes de socios: señores José A. Chavarro M., Germán Ramírez, Ricardo Veloso, Luis A. Berríos M., Jorge Burgos Aburto, Carlos A. Lagos, Luis Lizama Gajardo, Julio R. Martins, Carlos Rojas Herrera, Luis Alfredo Orellana V., Alejandro González Maureira y Carlos Lacranfe.

EL DIRECTORIO—Damos a continuación la nómina de las personas que forman la nueva mesa directiva de la Sociedad:

Presidente, señor Miguel Castro I.

Vice-presidente, señor Enrique Rubio.

Secretario general, L. Segundo Pineda P.

Prosecretario, señor Elías Lacerna.

Tesorero, señor José Quiroz.

Sub-tesorero, señor Juan Hormazábal.

Directores: señores Jorge Burboa, Nicolás Bravo, Miguel Cerda, Evaristo Aguirre, David Gamboa, José Santos Montes, Luis Gálvez, Juan Carrasco, Julio Ciñera, José Abel Soto, Adolfo Lagos, Dagoberto Mendoza.

Junta de Contabilidad: señores Manuel Velasco, Emilio L. Denecken, Oscar Ralp.

Comisión de Sanidad: señores Luis Escárate, Emilio Denecken, José H. Quiroz, Nicolás Bravo.

EN LA UNION DE TALLADORES Y ESCULTORES EN MADERA

IMPORTANTES DECLARACIONES QUE NOS HACE SU NUEVO PRESIDENTE SR. IGNACIO CABEZAS

Dando cumplimiento a sus estatutos, recientemente la Sociedad Unión de Talladores y Escultores en Maderas, eligió su nueva mesa directiva la que quedó presidida por el señor Ignacio Cabezas.

Creyendo de interés, ayer tuvimos oportunidad de conversar breves instantes con el señor Cabezas, quien ante nuestras interrogaciones, nos dijo más o menos lo siguiente:

"Nuestra institución cuenta en sus filas a ochenta y siete socios activos, los que están convencidos en que hay que luchar para conseguir el mejoramiento económico, intelectual y profesional del gremio y tratamos de convencer a los obreros que aún están dispersos de la conveniencia primordial para todos, de apretar las filas y abandonar la indiferencia que nos ha perjudicado constantemente.

—"Nuestra Sociedad ha entrado al segundo año de vida, y en este tiempo hemos logrado amoblar nuestra Secretaría, organizar una biblioteca que cuenta con más de doscientas obras literarias; y pronto encargaremos a Europa una colección de láminas de arte de todos los estilos.

—"Ahora nos falta realizar la obra práctica, para nadie es un misterio que la gran mayoría de nuestros colegas vive en una situación difícil debido a que el trabajo es mal remunerado; en cambio otros gremios cuyo trabajo es más sencillo que el nuestro, que no tienen que robar las horas de reposo en estudiar dibujo, están gozando de sueldos dobles de los que ganan la mayoría de nuestros colegas. A todos los compañeros que se sienten afectados por estas anormalidades los invitamos a engrosar nuestras filas, para luchar porque se nos haga justicia.

Es una necesidad impostergable la fundación de una escuela de perfeccionamiento para nuestro ramo, como ser el dibujo tallado en madera y modelación de arcilla. Pronto empezaremos en las próximas sesiones a estudiar la norma de llevarlas a la práctica.

—"Dentro de poco se dictarán conferencias por personas competentes sobre diversos temas sociales e industriales.

—"Tenemos proyectada una exposición artística, para dar a conocer a muchos particulares que encargan sus muebles a Europa, de que en Chile estamos capacitados para ejecutar trabajos tan valiosos y artísticos como los importados.

"En esta exposición se presentarán muebles, tallados en madera, dibujo y marquetería; dentro de poco se estudiarán las bases y la fecha en que se llevará a efecto.

Como pueden ver nuestros colegas, termina nuestro amable entrevistado, la labor que se propone desarrollar el actual Directorio, no puede ser más interesante y no dudamos que todos los talladores de Santiago, estarán con nosotros para realizar nuestras caras aspiraciones de perfeccionamiento y progreso del ramo en que laboramos."

ACUERDOS SOCIALES

CENTRO EXEQUIEL VILCHES. —San Francisco 748. — En la sesión de Directorio celebrada últimamente, se tomaron los siguientes acuerdos:

Celebrar sesión de Directorio el Martes 15 del presente, con el objeto de seguir tratando de la reanudación de las actividades del Centro, y para tratar en especial del estado de la tesorería, según la exposición que hará el ex-tesorero señor Armando Torres. Con este objeto se acordó también citar a esta sesión al ex-pro-tesorero señor Jaña, a quien se le encarece la asistencia.

Se reeligió a la antigua comisión de estudios, compuesta por los señores Manuel M. Miño, Carlos Serey y Julio Córdoba.

Se nombró la siguiente comisión de fiestas y propaganda, señores: Carlos Serey, Wenceslao Espinosa, Carlos Concha, Emilia Paulis y Julio Córdoba.

Se acordó que en la próxima sesión el Directorio califique a los socios morosos que podrán acogerse a las garantías que se les ha acordado para que puedan volver al Centro.

—Se encuentran enfermos los socios señores Agustín Segura, en el Hospital San Juan de Dios, sala San Juan de Dios, y Fernando Villalón, en su domicilio, Coquimbo número 1173. Se ruega pasar a visitar.

El tesorero señor Miño, atiende todas las noches de 9 a 11 P. M.

OBREROS QUE SE QUEJAN.— Ayer en la noche estuvieron en esta imprenta los obreros Absalón Silva y Juvenal González quienes nos expusieron que estando trabajando en la casa ubicada en Copiapó N.o 772, el dueño de esa propiedad, con quienes contrataron el trabajo, se ha negado pagarles el jornal convenido, para cuyo fin ese propietario se ha escondido.

Esos obreros nos piden hacer públicas sus quejas, pues, nos dicen, que precisamente esperaban ese pago para adquirir mercaderías para su casa y poder mantener a sus familias.

SOCIEDAD HOJALATEROS Y GASFITTERS.—Se pone en conocimiento de los socios que desde el 1.o de Abril rige el nuevo reglamento que fija en 3 pesos la cuota ordinaria y en 5 la mortuoria.

Mañana Lunes, a las 7 P. M., habrá junta general ordinaria, por segunda citación.

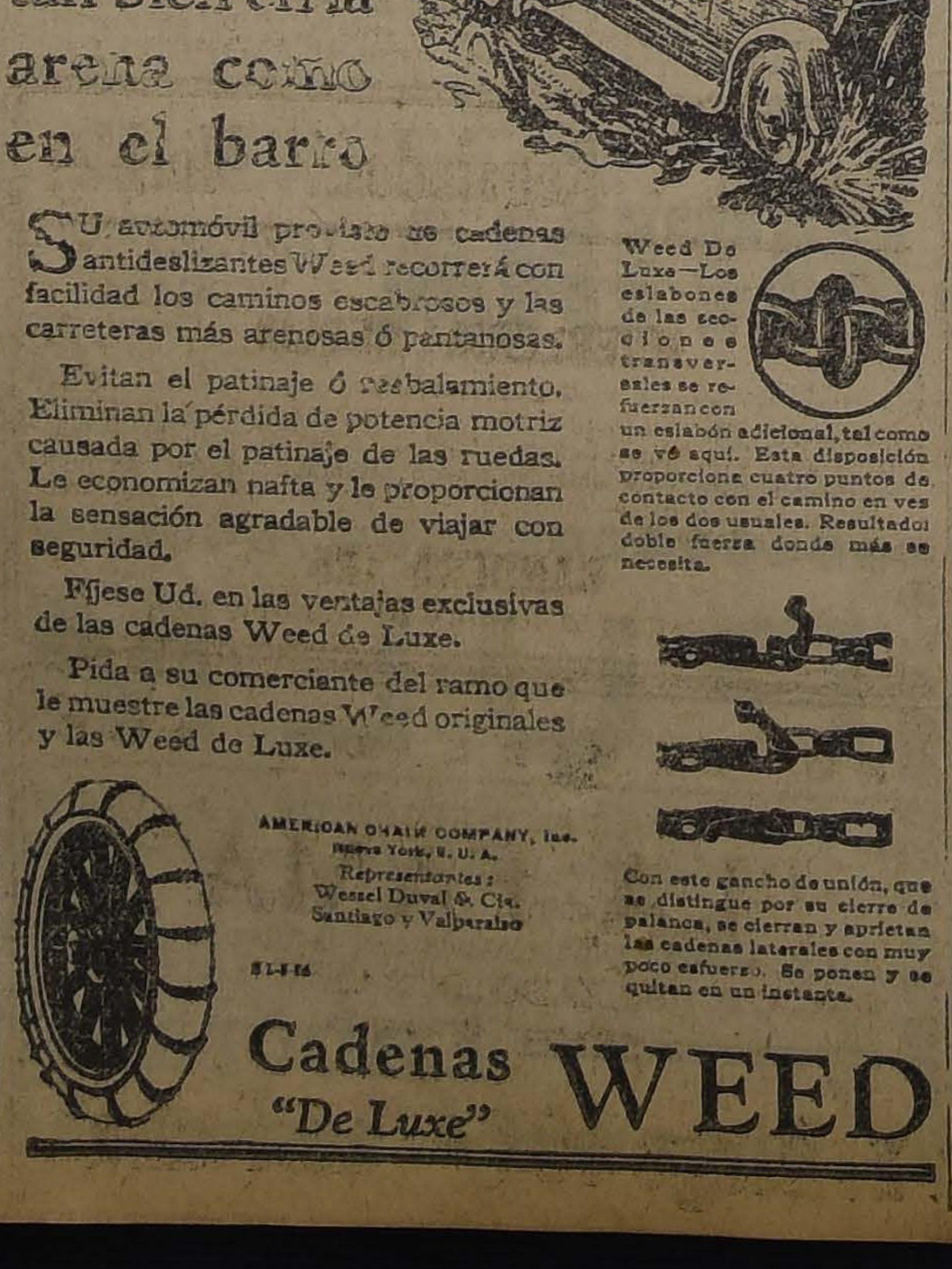

Las cadenas Weed sirven tan bien en la arena como en el barro

Su automóvil provisto de cadenas antideslizantes Weed recorrerá con facilidad los caminos escabrosos y las carreteras más arenosas ó pantanosas.

Evitan el patinaje ó resbalamiento. Eliminan la pérdida de potencia motriz causada por el patinaje de las ruedas. Le economizan nafta y le proporcionan la sensación agradable de viajar con seguridad.

Fíjese Ud. en las ventajas exclusivas de las cadenas Weed de Luxe.

Pida a su comerciante del ramo que le muestre las cadenas Weed originales y las Weed de Luxe.

Weed De Luxe—Los eslabones de las secciones transversales se refuerzan con un eslabón adicional, tal como se vé aquí. Esta disposición proporciona cuatro puntos de contacto con el camino en vez de los dos usuales. Resultado: doble fuerza donde más se necesita.

Con este gancho de unión, que se distingue por su cierre de palanca, se cierran y aprietan las cadenas laterales con muy poco esfuerzo. Se ponen y se quitan en un instante.

AMERICAN CHAIN COMPANY, Inc.
Nueva York, E. U. A.
Representantes:
Wessel Duval & Cía.
Santiago y Valparaíso

Cadenas "De Luxe" WEED

EN LA ASAMBLEA PRO SALVACION DE LA RAZA

LA SESION DIRECTIVA DE HOY

Hoy a las 10 A. M., en los salones de la calle Bandera 166 (altos), deberá reunirse el cuerpo directivo de esta corporación, a fin de resolver los asuntos que hay pendientes y elaboración de los trabajos por las diferentes comisiones.

Se encarece la asistencia a todos los directores.

LA CONFERENCIA DE MAÑANA EN EL CENTRO DE ESTUDIO Y PROGRESO

En el amplio salón de esta institución obrera, ubicada en Andes entre Cumming y Maturana, se efectuará mañana la última de la serie de conferencias acordadas por la Asamblea pr Salvación de la Raza, conforme a lo solicitado por este Centro.

La conferencia de mañana versará sobre "La Tuberculosis y sus consecuencias".

Estará a cargo de esta la señora Ernestina Pérez.

La entrada será completamente gratuita y se invita a las familias del barrio y obreros en ge

Unión de los Tipógrafos

A LOS SEÑORES DIRECTORES. —Hoy habrá sesión extraordinaria del Directorio, a las 10 A. M., y la tesorería funcionará durante la mañana y en la tarde, dando con esto todas las facilidades para que los asociados puedan cancelar las cuotas que adeudan Se hace presente a todos los socios que pagan en tesorería, que están a su disposición todos los recibos, incluso el mes que corre, para lo cual pueden concurrir al local hoy de 11 a 12 M. y de 2 a 3.30 P. M.

—La comisión trabaja empeñosamente en la fiesta literario-musical en honor de un socios cooperador el próximo Sábado.

—Al baile familiar de hoy se invita a todas las familias del barrio y en especial a la juventud del gremio.

—Boletos para el sorteo se pueden pedir esta noche al presidente de la comisión de fiestas, señor Zamorano El valor es de un peso.

—Se recomienda a los asociados concurrir mañana al beneficio de los señores Luis Debarca y Daniel Elgueda, ambos muy conocidos del gremio.

SOCIEDAD MUTUAL DE COMERCIANTES. — En la última sesión de directorio, entre otros acuerdos, se tomaron los siguientes:

Aceptar al señor Luis Guerín como socio activo.

Aceptar la renuncia del vicepresidente y nombrar en su reemplazo al señor José Fernández.

Aprobar la cuenta de la Botica Lara.

La comisión nombrada para solucionar el asunto del Matadero dió cuenta de su cometido, manifestando que de acuerdo con el administrador del Matadero y de la Alcaldía se había llegado al siguiente horario de trabajo: Domingo, 12 M.; Lunes y Sábado, 1 P. M.; los demás días, 12.45 P. M.

Autorizar al tesorero para que abra una cuenta en la Caja de Crédito Popular

Se aprobó un proyecto para comprar propiedades por intermedio de la Sociedad.

Se tomaron diversos acuerdos tendientes a la mejor celebración del próximo aniversario social.

¿Nueva huelga obrera?

En su debida oportunidad dimos cuenta que la mesa directiva de la Unión General de Obreros Metalúrgicos había presentado a los industriales un pliego de peticiones. En este pliego los obreros solicitan algunas mejoras de sus sueldos y garantías para sus trabajos.

Como los industriales hasta ayer, fecha que se había fijado para la contestación, no se habían pronunciado, la Unión de Obreros Metalúrgicos celebrará en la mañana de hoy una interesante sesión.

En esta reunión y en vista del comportamiento de los industriales, los obreros se pronunciarán si van o no a una huelga general.

FEDERACION DE OBREROS DE IMPRENTA (Sección Santiago).—Hoy a las 10 A. M. se celebrará una importante asamblea general, en la cual deberán tomarse los últimos acuerdos relacionados con la revisión del tarifado y con la Convención Gremial Local que se llevará a efecto durante los días de Semana Santa, 18, 19 y 20 del presente. También se dará cuen[ta de las] últimas actividades desarrolla[das para] que sea un hecho la publica[ción del] periódico órgano de la Federa[ción de] Organizaciones Autónomas.

Se dará a conocer asimismo [el balan]ce de tesorería correspondiente [a los] meses de Febrero y Marzo.

S. SACK

BARRACA DE FIERRO

Bandera 827, Teléfono 3409. Casilla 2833

OFRECE PARA ENTREGA INMEDIATA, A PRECIOS BAJOS:

FIERRO acanalado galvanizado para techos.
FIERRO acanalado negro para techos.
FIERRO en barras redondo, cuadrado y plano; surtido completo
FIERRO en barras, ángulo, té, doble té y canales, todas dimensiones.
ACERO para resortes.
ACERO ochavado, para minas.
CABALLETES de fierro galvanizado.
CARRETILLAS de fierro.
ZINC LISO de todos los números.
CLAVOS de alambre.
FIERRO NEGRO LISO en planchas.
FIERRO GALVANIZADO marca "Apollo" en planchas.
CAÑERIA galvanizada y negra.
CALAMINA FIERRO GALVANIZADO marca "Apollo" de 3'.
LLANTAS CON PESTAÑA, a $ 0.70 kilo.
ALAMBRE NEGRO, del N.o 14.
ZUNCHOS PARA BARRILES, surtido completo.
METAL DESPLEGADO de 8' x 2'.

A $ 9 planchas fierro acanalado negro, realiza

Citaciones

Sociedad Manuel Rodrígu Se ha citado a junta gener ra el Miércoles, a las 9 P.

Unión en Resistencia de O ros en Madera—Para hoy, 9 A. M., a junta general

Sociedad Unión y Protecc Estucadores.—A junta g para hoy, a las 9.30 A. M Santa Rosa 278.

Unión en Resistencia de ñiles Y R. S. A junta para hoy, a las 9 A. M., zié 250., a objeto de el nuevo Directorio.

Centro Aurelio Salas Er —A junta general para las 8 A. M., en Pastor 359, a objeto de traslada masa a la Plaza de Renca.

Centro Recreativo "Artes ficas".—Al Directorio pa a las 10 A. M., en D 1833.

Federación de Pintores mos Similares en Resiste A junta general para hoy, 8 1|2 P. M., en especial delegados de obras.

Centro de Estudios So "Germinal". — A asamble neral para hoy, a las 11 en Independencia 483.

Unión Central de Emplea res en Resistencia. — A general para hoy, a las 8 M., en Agustinas 722

Sociedad de S. M. Juan vila Baeza". — A sesión ta general, para el próxim tes, a las 8 1|2 P. M., en de San Francisco 668.

Federación de O. en R nomas. — A los delegados redactores del periódico y po cooperador del mism hoy, a las 4 P. M.

Local de los Obreros prenta.

Sociedad "Santiago" de teros, Horneros y Cutrid A junta general ordinari hoy, a las 10 A. M. y al D para las 9 A. M.

Sociedad de S. M. "Protec la Mujer". — A sesión rectorio, para hoy a las tr tarde. Se dará lectura a l vos estatutos.

"PIDA VINO BEN

¡DOCTORES

Actualmente sólo existe un LEGITIMO ACEITE YODA único

QUE resulta realmente de la elón orgánica de yodo y amapola;
QUE no consiste en yodhidrinas sencillamente disueltas
QUE no contiene derivados impurezas quími
QUE contiene más de 60% metaloídico puro:
es el aceite yodado del Doctor L. LAFAY, conocido bajo el nombre de LIPIODOL
QUE, en peso, contiene 54 yodo puro por 100
QUE es inyectable "sin dolor, sin yodismo"
QUE tiene incomparable contra el Asma, Enfisema, Reuma crónico
QUE combate victoriosamente la arteriosclerosis, Hipertensión
EL DOCTOR L. LAFAY
QUE tengan a bien formar mismos, personalmente
el LIPIODOL
NOTA.—

CAMBIO

BANCARIO	$ 41.10
COMERCIAL	40.90
EQUIVALENCIAS DEL CAMBIO BANCARIO	
1 DOLAR VALE	$ 9.57 1/2
1 FRANCO	0.57 1/4
1 LIRA	0.42 1/4
1 NACIONAL ARGENTINO	3.17 1/2

PREMIO DEL ORO: 210 o/o

UN PESO PAPEL VALE 5 3/4 PENIQUES

Maryland
Francés
Rocambor
$ 1.60
Fábrica: B. ENCALADA 2261. Santiago

VALOR DE LA £ EN DOLARES

Banco Anglo Sud-Americano, 4.33 3/4

BOLSA DE COMERCIO

Movimiento

Con la falta de transacciones de títulos estañíferos, el desarrollo de la rueda fué limitado, careciendo de interés los títulos adjudicados, pues fuera de algunas operaciones sobre Huanuni, Condoriaco, y Electric ordinaria; los demás negocios, como puede juzgarse por el boletín fueron de muy poco interés.

En bonos se hizo 170 000 nominales del Banco Hipotecario y de la Caja; además 600 acciones del Banco Nacional a 96.

mercado, ganando varios puntos los papeles de mayor movimiento.

SUBIERON

Hipotecario 8-1, 1/4; Colquiri, 2; Condoriaco, 1; Gatico, 1/4; Llallagua, 18; M. y Co., 2; Elqui, 1/4; Salvador, 9; Antofagasta, 1/4; Gente Grande, 2; Tierra del Fuego, 2.

BAJARON

Caja 8-1/2, 1/4; Banco Nacional, 1/2; Carolina, 1; Dichas, 2; Huanuni, 1; Kala Uyu, 2; Minera, 1/2; Oruro, 2; Potasa, 4; Galicia, 3 1/2; Peñón, 1;

OPERACIONES DE AYER

Los precios afirmaron al cerrar el Electric ord., 1/2; Gas, 1.

Unica Rueda

20000 Hipotecario 7-1, 1949, 91.
94000 Caja 8-1/2, 93.
68000 Hipotecario 8-1, 93 1/2.
3000 Caja 8-1, 99.
800 Huanuni, Mayo 1.o, 58.
2000 Condoriaco, Mayo 1.o, 10.
1500 Minera, Mayo 1.o, 30 1/2.
286 Gas, 56.
200 Elqui, 12.
600 Nacional, 96.
100 Laboratorio, 78.
200 Huanuni, Mayo 1.o, 57.
14 Banco Español, 147.
1300 Eléc. ord., Abril 17, 13 1/2.
500 Potasa, 34.
12 Tejidos El Salto, 150.

PRECIOS DE COMPRADOR O VENDEDOR AL TERMINAR LAS RUEDAS

TITULOS	COMPRADOR Cantidad	COMPRADOR Precio	VENDEDOR Cantidad	VENDEDOR Precio
BONOS				
Caja 8-1	....	....	35000	99
Caja 8 1/2	20000	93	15000	93 1/4
Hipotecario 8-1	....	....	5000	93 1/2
Municipalidad, Priv. Dic., 8	10000	80	....	....
BANCOS				
Chile	....	....	100	223
Español	20	146 1/2	....	....
Nacional	100	95	100	96
MINEROS				
Condoriaco, Mayo 1.o	500	10	....	....
Dichas	100	32	....	....
Huanuni, Mayo 1.o	100	58	....	....
Minera, Mayo 1.o	500	30 1/2	....	....
Elqui, Abril 17	100	11 3/4	500	12
Potasa	100	34	....	....
Potasa, Abril 17	....	....	100	36
SALITREROS				
Antofagasta, Abril 17	200	62	....	....
Antofagasta, Mayo 1.o	....	....	200	62 1/2
GANADEROS				
Gente Grande, Mayo 1.o	1000	90	....	....
Tierra del Fuego, Abril 17	....	....	100	178
INDUSTRIALES				
Gas de Santiago	....	....	20	56
Laboratorio	100	73	56	78
Tabacos	....	....	150	84
Viña, Abril 17	....	....	200	82 1/2
CIERRE A LAS 12 M.				
Cambio	....	40 80	....	40 90
Oro	....	209 50	....	210 00
Libras por oro	....	13.10	....	13 30
Carolina, Mayo 1.o	....	....	....	50
Colquiri, Mayo 1.o	....	....	....	30
Dichas, Mayo 1.o	....	....	....	34
Gatico, Mayo 1.o	....	9	....	....
Huanuni, Mayo 1.o	....	60	....	....
Monte Blanco, Mayo 1.o	....	62	....	....
Llallagua, Mayo 1.o	....	658	....	....
Minera, Mayo 1.o	....	30 1/2	....	....
Salvador, Mayo 1.o	....	75	....	....
Gente Grande, Mayo 1.o	....	91	....	....
Tierra del Fuego, Abril 17	....	180	....	....
Elqui, transac., Abril 17	....	12 1/4	....	....

OPERACIONES EN VALPARAISO

Unica Rueda

8 Melón, 42.
4000 Hipotecario Valparaíso 8, 92 1/2.
500 Minera, Mayo 1.o, 30.
1000 Huanuni, Mayo 1.o, 58.
950 Salvador, Abril 17, 65.
200 Huanuni, Abril 17, 57.
600 Oruro, Abril 17, 20.
700 Minera, Mayo 1.o, 30 1/2.
1400 Minera, Abril 17, 30.
200 Peñón, Abril 17, 86.
700 Kala Uyu, Abril 17, 43.
100 Salvador, Abril 17, 67.
1200 Salvador, Mayo 1.o, 70.

CAMBIO

Unica Rueda. — Vendedor 41 y comprador 40.80.

ORO

Unica Rueda. — Vendedor 210 y comprador 209.50.

LIBRAS POR ORO

Unica Rueda. — Vendedor 13.20 y comprador 13.10.

LA SEMANA BURSATIL

Nuevamente ha tenido que soportar el mercado una fuerte baja en los papeles de estaño, motivada por el descenso de este metal, que durante la semana, recién terminada retrogradó veinticinco libras al contado y a plazo.

Han sufrido también las consecuencias de esta baja casi todos los demás valores que se cotizan en plaza por ser los estañíferos los que llevan el pandero de los negocios y en estas condiciones el descenso se hace extensivo aun a los títulos que nada tienen que ver con este metal, por tener que liquidarlos para cubrir las pérdidas ocasionadas en los ya citados.

Desde principios de la semana se notó ya la incertidumbre en los negocios, llegando ésta a su máximum el Viernes, que con motivo de ser el día que más perdió en su cotización el estaño, se paralizaron los negocios base de este metal, haciéndose las transacciones en privado, por intermedio del Gerente de la institución, medida muy acertada para evitar pánico en el público y tal vez graves trastornos.

En la tarde del Viernes, a la clausura del mercado, ya éste estaba más o menos normalizado, quedando, si no completamente, por lo menos mucho más tranquilo; lo que significa que la medida salvadora puesta en práctica surtió su efecto, pues el Sábado, al cierre, los títulos de estaño habían recuperado gran número de puntos con relación a los del día precedente.

El sabio funcionamiento de la oficina de garantías, ajustándose estrictamente al reglamento, y la correcta interpretación de sus artículos por el Directorio de la Bolsa, ha evitado complicaciones no previstas y tal vez de graves consecuencias, pues si es cierto que algunos han tenido forzosamente que liquidar, no es menos cierto que se ha detenido y afianzado con esto la estabilidad de sus asociados.

TITULOS TRANSADOS DUURANTE LA SEMANA

BONOS

Caja 8-1, 8-1/2, 7-1, 6-1, Hipotecario 8-1, 7-1.

BANCOS

Chile, Español, y Nacional.

SALITREROS

Antofagasta, Lastenia, Perfetti.

GANADEROS

Tierra del Fuego.

PETROLIFEROS

Rafaelitas.

VARIOS

Club hípico, Bolsa de Comercio, Letras.

INDUSTRIALES

Gas de Santiago Telégrafo Comercial, Sud-Americana de Vapores, Laboratorio Chile, Malvoa, Vidrios, Tattersall, Feria Izquierdo, Cemento Melón, Electricidad Industrial.

MINEROS

Llallagua, Araca, Salvador, Carolina, Kala Uyu, Chacaltaya, Colquiri, Santo Cristo, Al fin hallada, María Francisca, Minera e Industrial, Mafil, Tocopilla, Disputada, Domeyko, San Bartolo, Gatico, Dichas, Elqui, Condoriaco, Caylloma, Vacas, Bronces, Tres Puntas y Potasa.

FLUCTUACIONES HABIDAS DURANTE LA SEMANA

SUBIERON

BONOS

Caja 7-1, de 89 a 89 1/2; Caja 8-1/2, de 92 1/2 a 93; Caja 8-1, de 98 a 99; Hipotecario 7-1, de 88 a 90; Hipotecario 8-1, de 92 a 93 1/2; Hipotecario Valparaíso 8, de 91 a 92 1/2.

BANCOS

Español, de 147 a 148; Industria, de 17 a 18.

MINEROS

Monte Blanco, de 60 a 62.

GANADEROS

Tierra del Fuego, de 170 a 180.

INDUSTRIALES Y VARIOS

Malvoa, de 11 1/4 a 11 1/2; Penco, de 31 1/4 a 31 1/2; Club Hípico, de 11,000 a 11,500.

BAJARON

BONOS

Caja 6-1, de 89 a 88.

BANCOS

Nacional, de 97 a 96.

MINEROS

Hallada, de 9 1/2 a 6 3/4; Araca, de 215 a 203; Bronces, de 10 1/2 a 6; Carolina, de 58 a 50; Caylloma, de 7 a 6 1/2; Colquiri, de 35 a 30; Condoriaco, de 12 a 10; Chacaltaya, de 40 1/2 a 32 1/2; Dichas, de 57 a 34; Disputada, de 59 a 50 1/2; Domeyko, de 2 1/2 a 1 7/8; Kellnani, de 26 a 20; Gatico, de 10 a 9; Huanillos, de 28 a 24; Huanuni, de 73 1/2 a 60; Kala Uyu, de 56 a 48; Lebú, de 49 a 44; Llallagua, de 590 a 558; Mafil, de 61 1/2 a 50; María Francisca, de 8 a 6; Minera, de 32 a 30 1/2; Elqui, de 13 3/4 a 12 1/4; Oploca, de 182 a 160; Oruro, de 36 a 30; Potasa, de 39 a 34; San Bartolo, de 6 1/2 a 5; San Vicente, de 94 a 76; Santa Rita, de 3 1/2 a 3; Santo Cristo, de 17 a 15 3/4; Salvador, de 84 a 75; Tocopilla, de 90 a 86; Tres Puntas, de 3 5/8 a 1 3/4; Vacas, de 11 a 9; Cerro Grande, de 35 a 30.

SALITREROS

Antofagasta, de 65 1/2 a 62 ex-dividendo de $ 2; Chilena, de 34 a 32; Galicia, de 36 a 33 1/2; Lastenia, de 46 1/4 a 43; Loa, de 67 a 65 1/2; Peñón, de 88 a 86; Perfetti, de 15 a 12 1/2.

GANADEROS

Gente Grande, de 95 a 91; Laguna Blanca, de 170 a 161.

PETROLIFEROS

Rafaelitas, de 5 1/4 a 4.

INDUUSTRIALES Y VARIOS

Cervecerías Unidas, de 70 a 69 1/2; Electricidad ord., de 14 a 13 1/2; Gas de Santiago, de 56 1/2 a 56; Co. Industrial, de 32 a 31; Laboratorio, de 80 a 75; Vidrios, de 102 a 97; Vapores, de 30 a 29; Bolsa de Comercio, de 260,000 a 191,000; Valparaíso Sporting Club, de 10,000 a 9,100; Club de Viña, de 420 a 310.

EL PRECIO DEL ORO DURANTE LA SEMANA

Lunes — 1.a rueda: vendedor 215.30 y comprador 215.

2.a rueda: vendedor 215.80 y comprador 215.30.

Martes — 1.a rueda: vendedor 216.50 y comprador 216.

2.a rueda: vendedor 217.50 y comprador 217.

Miércoles — 1.a rueda: vendedor 215.80 y comprador 215.50.

2.a rueda: vendedor 215.70 y comprador 215.30.

Jueves. — 1.a rueda: vendedor 212.70 y comprador 212.40.

2.a rueda: vendedor 211.50 y comprador 211.

Viernes — 1.a rueda: vendedor 214.50 y comprador 214.

2.a rueda: vendedor 214 y comprador 213.50.

Sábado. — 1.a rueda: vendedor 210 y comprador 209.50.

LIBRAS POR ORO DURANTE LA SEMANA

Lunes — 1.a rueda: vendedor 13.20 y comprador 13.10.

2.a rueda: vendedor 13.20 y comprador 13.10.

Martes. — 1.a rueda: vendedor 13.30 y comprador 13.10.

2.a rueda: vendedor 13.30 y comprador 13.10.

Miércoles — 1.a rueda: vendedor 13.30 y comprador 13.10.

2.a rueda: vendedor 13.20 y comprador 13.10.

Jueves. — 1.a rueda: vendedor 13.30 y comprador 13.10.

2.a rueda: vendedor 13.20 y comprador 13.10.

Viernes — 1.a rueda: vendedor 13.30 y comprador 13.10.

2.a rueda: vendedor 13.30 y comprador 13.20.

Sábado. — 1.a rueda: vendedor 13.20 y comprador 13.10.

VALOR DE LA LIBRA ESTERLINA EN DOLARES, DURANTE LA SEMANA

Lunes. — 4.33.
Martes — 4.33 5/8.
Miércoles. — 4.34.
Jueves. — 4.33 1/2.
Viernes. — 4.33 1/4.
Sábado. — 4.33 3/4.

PRECIO DEL ESTAÑO DURANTE LA SEMANA

Lunes — 266.10.0 libras al contado y 268.15.0 a plazo.

Martes — 259.10.0 libras al contado y 258.10.0 a plazo.

Miércoles — 254.10.0 libras al contado y 254.10.0 a plazo.

Jueves — 256.5.0 libras al contado y 255.10.0 a plazo.

Viernes — 241.0.0 libras al contado y 239.10.0 a plazo.

El Viernes de la semana anterior los precios cerraron a 268.0.0 libras al contado y 265.0.0 a plazo.

En consecuencia, bajó 25 libras al contado y 25.10 libras a plazo.

PRECIO DEL COBRE DURANTE LA SEMANA

Lunes. — 64.10.0 libras al contado y 65.7.0 a plazo.

Martes — 64.0.0 libras al contado y 64.17.6 a plazo.

Miércoles. — 64.2.6 libras al contado y 64.17.6 a plazo.

Jueves. — 64.7.6 libras al contado y 65.5.0 a plazo.

Viernes. — 63.17.6 libras al contado y 64.15.0 a plazo.

El Viernes de la semana anterior los precios cerraron a 65.5.0 libras al contado y 66.2.6 a plazo.

En consecuencia, bajó 1.7.6 libra al contado y 1.7.6 a plazo.

PRECIO DE LA PLATA DURANTE LA SEMANA

Lunes. — 33 1/16.
Martes. — 32 13/16.
Miércoles. — 32 15/16.
Jueves. — 33 1/16.
Viernes. — 33.

El Viernes de la semana anterior el precio cerró a 32 15/16, y en consecuencia subió 1/8.

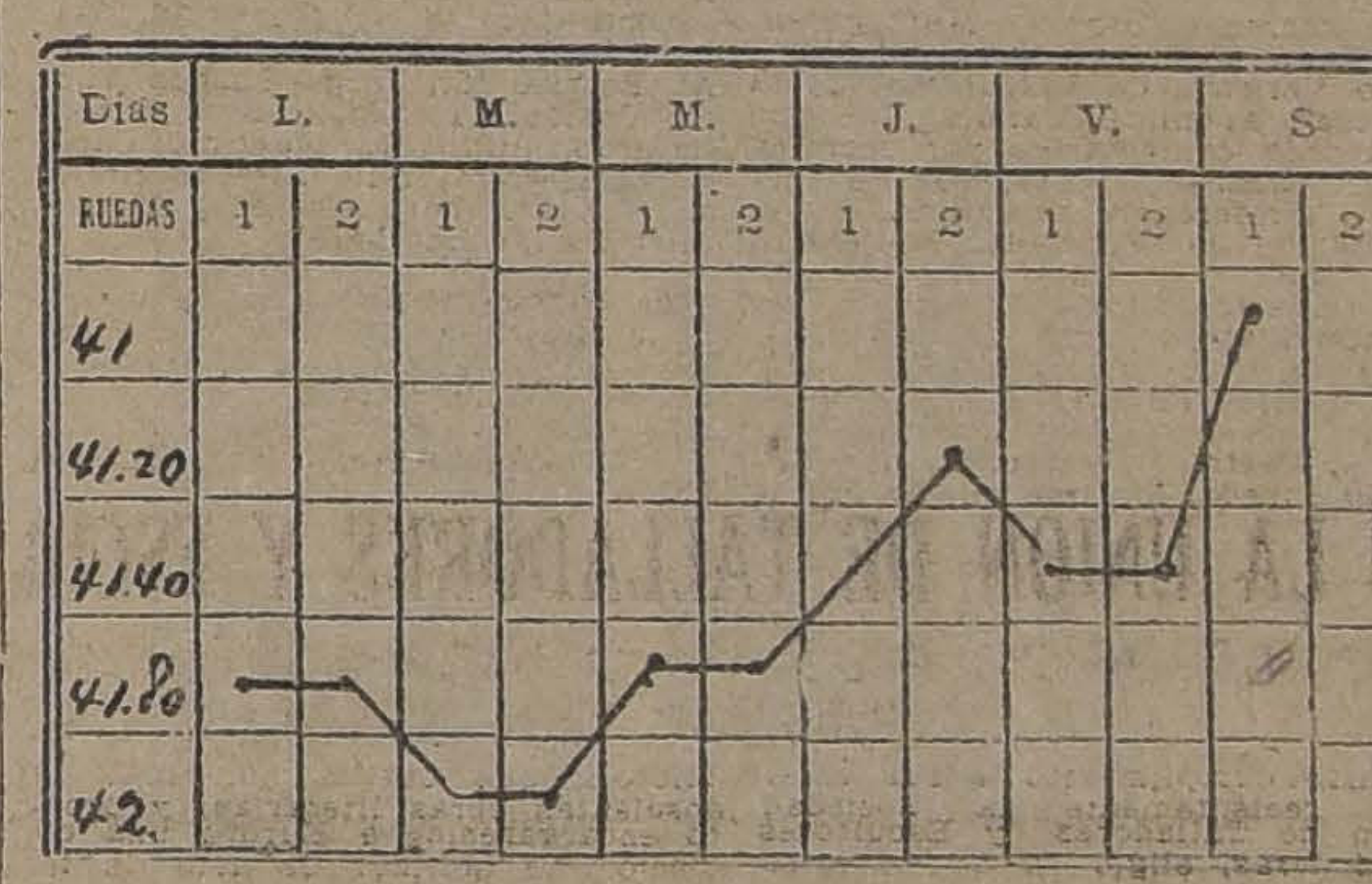

GRAFICO DEL CAMBIO INTER NACIONAL CORRESPONDIENTE AL MOVIMIENO HABIDO DEL 7 AL 12 DE ABRIL DE 1924.

REVISTA SEMANAL DE LA FERIA DE PRODUCTOS AGRICOLAS DE URETA y Cía., SUCESORES DE EMETERIO URETA C.

LOCAL, DELICIAS 3410. TELEFONO 42 (ESTACION). OFICINA BANDERA 185. TELEFONO 995 (CENTRAL). CASILLA 1340 SANTIAGO

Transacciones verificadas en el remate semanal efectuado el Jueves 10 de Abril de 1924.

Afrecho, los 100 kilos:
200 sacos P. V., $ 17.
Afrechillo, los 100 kilos:
120 sacos M. S. J., 16.90.
Avena blanca, los 100 kilos:
4 sacos O. U., 28.
Carbón espino, el saco:
28 sacos G. M., 16.40.
120 sacos A. S., 16.
64 sacos G. Ch., 15.
20 sacos C. P., 15.
29 sacos. L. P., 14.40.
49 sacos, Q. A., 14.
200 sacos F. St., 13.60.
Carbón blanco: el saco:
147 sacos L. A., 9.20.
Castañas, los 100 kilos:
4 sacos J. A., 64.
4 sacos J. A., 60.
1 saco. A. C., 60.
7 sacos, E. R. de C., 54.50.
4 sacos J. L., 50.
2 sacos J. L. L., 50.
Cebada, los 100 kilos:
25 sacos país M. V., 30.
125 sacos id E. G. H., 29.
50 sacos id. O. U., 29.
60 sacos inglesa Banco N., 29.
61 sacos del país O. U., 28.50.
1 saco inglesa D. G., 25.50.
Ciruelas, los 100 kilos:
21 sacos E. L., 80.
Cochayuyo, el atado:
25 atados P. A. B., 3.80.
Charqui, los 100 kilos:
4 bultos E. y A. R., 210.
1 bulto A. V., 200.
Frejoles, los 100 kilos:
15 sacos millagros F. y A., 67.50.
35 sacos burros R. M., 60.
12 sacos burros N. C., 60.
3 sacos coscorrones A. M., 60.
20 sacos burros N. R., 58.
57 sacos burros C. y Cía., 50.
2 sacos burros N. R., 50.
2 sacos bayos P. N. P., 50.
30 sacos bayos Q. A., 46.
26 sacos bayos A. C. C., 45.
9 sacos bayos E. M., 45.
8 sacos araucanos J. C., 45.
125 sacos bayos E. F., 41.
20 sacos bayos D. P., 44.
55 sacos bayos S. Hnos., 43.50.
21 sacos araucanos J. C., 43.50.
4 sacos caballeros R. C. V., 40.
1 saco almidones J. N. P., 21.
6 sacos triguitos viejos A. V., 20.
Garbanzos, los 100 kilos:
14 sacos O. U., 50.
Granzas trigo, los 100 kilos.
30 sacos blanco, D. C., 24.50.
25 sacos blanco C. P., 18.
30 sacos florence R. M. de M., 11.
25 sacos florence T. Hnos., 9.
35 sacos gorgojada A. L., 8.
Harinilla, los 100 kilos:
8 sacos A. L., 12.
Leña, la carga:
68 cargas hualo J. R. R., 24.50.
28 cargas álamo 1.o N. C., 21.50.
12 1/2 cargas id. 2.o E. 2.o B., 28.
Leña, el saco:
125 sacos espino F. Hnos., 7.10.
5 sacos blanca D. H., 6.50.
1 saco espino J. V. G., 6.20.
37 sacos blanca J. 2.o L., 6.50.
20 sacos astillas J. 2.o L., 5.
Leña, el atado:
20 atados blanca C. H., 4.
Maíz, los 100 kilos:
10 sacos colorado, Suc. M. F. C., 35.
26 sacos amarillo, L. M. V., 33.
25 sacos id. F. y A., 33.
20 sacos id. P. C. U., 33.
1 saco id. R. F., 33.
30 sacos id. L. M. V., 32.50.
16 sacos id. J. T. C., 32.50.
40 sacos colorado P. R., 32.50.
25 sacos amarillo P. R., 32.
34 sacos colorado B. M., 31.
10 sacos id. B. M., 31.
11 sacos id. J. T. C., 30.50.
45 sacos id. E. Hnos., 30.
24 sacos id. Suc. M. F. C., 30.
25 sacos id. R. R., 30.
20 sacos id. R. R., 30.
13 sacos id. J. D., 29.50.
Nueces, los 100 kilos:
2 sacos E. L. S., 51.
4 sacos A. P., 20.
Paja, la colisa:
278 colisas capot. C. de N., 1.65.
157 id. larga, J. W. L., 1.10.
100 id. id. P. y M., 1.
Papas, el saco:
15 sacos amarillas L. P., 15.20.
14 sacos id. P. C. U., 13.80.
Pasto, los 100 kilos:
16 colisas 2.o corte, D. G., 12.40.
270 id. 2.o corte N. C., 10.50.
330 id. 1.er corte N. R., 10.40.
7 id. 1.er corte D. G., 9.
92 id. trébol Suc. M. G., 6.50.
Pasto, la colisa:
70 colisas 3.er corte L. V. I., 4.50.
100 id. 2.o id. J. de D. M., 2.50.
417 id. 1.er id. J. de D. M., 2.50.
100 id. 2.o id. en rama G. G., 2.50.
93 id. 3.er id. id. M. R. G., 2.50.
50 id. 1.er corte M. R. G., 2.50.
2 id. en rama D. C., 2.
1 id. mal estado M. R. G., 2.
Semilla curagüilla, los 100 kilos:
2 sacos L. J., 22.50.
Trigo, los 100 kilos:
30 sacos Egipto F. B., 33.50.
4 sacos florence L. J., 32.
3 sacos florence J. L. L. C., 28.50.
1 saco Egipto fallo S. D., 22.
Varios, los 46 kilos:
2 cajones salchichones J. F. B., 240.
Quesos, los 46 kilos:
707 con ají Y. D. J. D. U., 230.
153 Mansel D. V. A., 229.
229 Cunaco J. F. V. C., 229.
54 Manantiales D. E. C., 228.
381 Pahuilmo J. L. A., 225.
635 Lolenco D. B., 225.
429 Longaví M. A. B., 222.
158 Tinguir., B. L. C., 224.
429 M. A. B., 222.
380 San Francisco L. Y. O., 218.
394 Lo Bustm., Suc. P. D. de B., 216.
431 Huique J. E. de S., 216.
297 Fundo Los Perales G. N. M., 215.
270 Manantiales D. E. C., 215.
219 Totihue, J. G. G., 215.
89 Requinoa A. C. V., 214.
152 Colchagua C. F. U., 212.
29 Averiados A. C. V., 211.
186 Apalta F. Hnos., 211.
318 Rodeo P. I. V., 210.
101 Melipilla J. B. y Cía., 201.
338 Lo Bust., J. B., 200.
133 San Franc. F. R., 200.
70 Pelco G. V. L., 200.
251 Peralillo L. A. Z., 200.
707 Campolindo L. S. O., 200.
737 Mallarauco F. S. M., 200.
330 Requinoa A. R., 200.
82 Pelequén M. V. O., 200.
482 Cunaco V. Hnos., 200.
212 Codao P. N. A., 200.
243 Sta. Teresa de M. F. L. A., 200.
121 Lo Bustam. J. B., 199.
233 Miraflores A. V. L., 196.
281 Victoria de Paine N. G. E., 195.
35 Averiados G. V. L., 194.
156 Chépica L. G. V., 191.
377 Nancagua G. L., 191.
171 Itahue A. A. S., 191.
252 Yerbas Buenas J. D. U., 190.
445 Huique, imit. J. C. Z., 190.
634 Lo Bustam., J. L. B., 190.
483 Camarico J. L. S., 190.
151 Huique J. C. Z., 185.
418 Chimbarongo Suc. L. V. A., 181.
238 San José de T. E. M. R., 180.
241 Lo Bust. J. L. R., 180.
130 Teno Q. A., 180.
47 Melipilla S. S., 180.
8 Santiago E. C., 170.
137 Hacienda Las Alam. R. P. V., 170.
161 Santiago J. A. A., 151.
134 Santiago J. A. A., 150.
47 Santiago O. y U., 100.
174 Santiago A. M., 86.
Mantequilla, los 46 kilos:
60 Sta. Fé Hda. Nalc., O. y U., 410.
30 San Manuel M. F. U., 400.
80 Hda. S. Rita E. S. de G., 400.
85 Campusano J. S. S., 400.
70 Hac. Culiprán, 400.
33 El Sauce de Rosario C. C., 400.
57 Chagres A. R., 400.
120 Hac. Nalcura O. y U., 390.
54 Tinguiririca L. E., 381.
40 Villa Alegre S. N., 380.
12 Santiago R. y G. I., 380.
135 Villa Alegre R. N., 380.
11 Hac. Paine E. G. H., 380.
17 Osorno E. M., 370.
52 Melipilla J. S. L., 370.
34 Quinta J. L., 370.
33 Buli J. F. B., 370.
53 Yerbas Buenas B. Hnos., 370.
94 Mercedes de Tal. V. Sch., 370.
51 Chillán, J. C. L., 370.
50 Cabildo A. C., 370.
73 Buli E. C., 370.
112 Chagres A. R., 370.
16 Malloco L. F. S., 370.
22 Parral A. M., 370.
25 La Higuera E. D., 370.
50 Quinta J. de D. E., 370.
40 Angol L. C. A., 360.
121 Santiago M. W., 360.
115 Llanquihue O. Sch., 360.
63 San Juan A. y L., 360.
40 Melipilla J. A. A., 360.
140 Teno D. T., 360.
31 Quinta O. Sch., 360.
69 Bulnes G. R., 360.
61 Santiago F. F., 350.

Nota. — Los precios publicados en esta revista son con envase. Remate todos los Jueves, de 2.30 P. M. — La carga por ferrocarril debe dirigirse a Estación Mapocho a nuestra orden, o por carros completos al Desvío Cándido Ureta. Bolsa[?] a Casilla 1340, Santiago.

BOLSA COMERCIAL DE CHILE

200 Colquiri, 26 1/2, Mayo 1.o.
10000 Caja 8-1/2, 92.
500 Santo Cristo, 11 1/2, Mayo 1.o.
200 Santo Cristo, 11 3/4, Abril 17.
7700 Domeyko, 1 3/4, Mayo 1.o.
200 Hallada, 5 3/4, Abril 17.
400 Santo Cristo, 12 5/8, Mayo 1.o.
100 Santo Cristo, 12 7/8, Mayo 1.o.
1500 Domeyko, 1 5/8, contado.
100 Colquiri, 27, Abril 17.
1500 Santo Cristo, 11 1/2, Abril 17.
100 Santo Cristo, 12, Abril 17.
2100 Santo Cristo, 12 1/4, Abril 17.
2000 Santo Cristo, 12 1/2, Mayo 1.o.
500 Santo Cristo, 13 3/4, Mayo 1.o.
100 Elqui, 12 3/4, Abril 17.

FERIA EDUARDO RODRIGUEZ Y CIA.

Exposición esquina de Antofagasta. — Remates los Martes y Viernes. — Oficina: Huérfanos 2835. Casilla 3954. Teléfono 1081

Precios corrientes en la feria de animales del 11 de Abril de 1924:

Terneros.
De pie, gordos, 60 a 120.
De 1 año, 80 a 140.
Novillos:
De 1 1/2 año, mestizos, 90 a 160.
De 2 años, 200 a 300.
De 3 años, 310 a 400.
Vaquillas:
De 1 1/2 año, 160 a 200.
De 2 años, 150 a 280.
De 3 años, 240 a 370.
Vacas:
Flacas, 150 a 220.
A media gordura, 250 a 350.
Gordas, 400 a 630.
Paridas mestizas, 400 a 1,000.
Toros, 400 a 500.
Bueyes:
Flacos, 250 a 350.
A media gordura, 250 a 400.
Gordos, 450 a 600.
De trabajo, 400 a 680.
Varios:
Corderos, 20 a 35.
Yeguas, 200 a 1,000.
Caballos, 200 a 1,000.
Mulas, 200 a 300.
Ventas al peso:
Vacas 0.70 a 0.95.
Bueyes, 0.75 a 0.93.
Novillos, 0.70 a 0.87.

MATADERO PUBLICO

ENCIERRA DE HOY

Ganado mayor		Ganado mayor	
Bueyes	29	Corderos	677
Novillos	86	Cerdos	149
Vacas	341	Terneros	15
En vara	65		
Total	[illegible]	Total	849

20 TABLETAS BAYER de ½ gramo
BAYASPIRINA
NOMBRE REGISTRADO
Este es el original y legítimo
SOBRE BAYER
Limpio
Cómodo
BAYER
Higiénico
Seguro
BAYASPIRINA
Dos TABLETAS BAYER de Aspirina
(½ gramo c/u)

COMO UN ESLABON MAS agregado a la cadena de esfuerzos hechos hasta hoy con el fin de proteger al público reduciendo a la impotencia las manos que clandestinamente ponen en el mercado substitutos y falsificaciones, se ha dado a las legítimas Tabletas Bayer de Aspirina el nombre de

BAYASPIRINA,

el cual aparece ahora en cada tubo y en cada cajita de cartón. Para mayor seguridad, esta última va cerrada con el Sello de Garantía Bayer, que es de color amarillo y lleva la Cruz Bayer. Usando este nuevo nombre en vez de decir, como hasta ahora, "Tabletas Bayer de Aspirina," o simplemente, "Tabletas de Aspirina," y fijándose en que el empaque que le den sea igual al que aquí reproducimos, se evita Ud. el peligro de recibir un producto que no sea el original y legítimo. Cuando Ud. compra una dosis solamente, está más expuesto que nunca a sufrir un engaño. Para protegerse, no acepte tabletas sueltas, sino insista en que le den un "Sobre Bayer," el cual contiene dos tabletas de BAYASPIRINA absolutamente puras, limpias y frescas.

ACEITE
BAU
EL MAS PURO

Sociedad El Tattersall
Sociedad Feria Izquierdo

A contar del 10 del presente mes El Tattersal y la Feria Izquierdo cobrarán las siguientes comisiones:

	Compra o venta	Defensa
Ganado Vacuno	1½ %	1 %
Ovejunos, Cabríos y Porcinos	2	2
Caballares	3	2
Reproductores	3	
Carruajes, Maquinaria Agrícola y Enseres	5	2

Los compradores de GANADO VACUNO que paguen su compra AL CONTADO el día de la Feria, antes de retirar o embarcar el ganado, y que no tengan ninguna factura u otra deuda pendiente, PAGARAN SOLO 1%.

Santiago, Abril de 1924.

por Sociedad El Tattersall,
DANIEL RISOPATRON M.
Gerente.

por Sociedad Feria Izquierdo
JUAN ANTONIO GONZALEZ E.
Gerente.

Mueb'es - Rebajados - Mueb'es

No pierda su tiempo, visite la

MUEBLERIA BERLIN
BANDERA 125

Consulte precios.— Este depósito cuenta con fábrica propia en San Diego 560, donde se atiende toda clase de trabajo, e instalaciones para oficinas y se hacen presupuestos. Se atienden pedidos de provincias, puestos en la estación. No confundirse con otra mueblería.

BANDERA 125
FRENTE AL JARDIN DE ARBOLES

CREMA
ARAUCANA
Quita manchas, pecas, espinillas y empeines de la cara.
PIDASE EN TODAS LAS BOTICAS

Fábrica de Escobillas

NECESITA OJALADOR DE TALADRO, muy competente. Prefiérese si tiene conocimientos de fabricación. Incluir recomendaciones. Dar aptitudes y aspiraciones a LUIS LOPEZ, CASILLA 1310

NO OLVIDE UD. QUE
"LA FAMA"
REGALA CALZADO DURANTE LA PRESENTE SEMANA
S. Diego 401 - "La Fama"

Sastrería Casa Inglesa
DELICIAS 2594, ESQ. MOLINA

Sobretodos Raglán, en casimir de pura lana, con jockey. Estilo inglés, para niños de 6 a 12 años, sólo

$ 70.00

Ternos reclame, en casimires muy finos, para niños de 6 a 12 años, sólo

$ 48.00

Los atentados dinamiteros frustrados

EL JUEZ DEL CRIMEN DA UNA ORDEN AMPLIA DE INVESTIGACION Y AUTORIZA ALLANAMIENTOS Y DETENCIONES

AYER SE ALLANA EL LOCAL DE LA I. W. W.,

SE ENCUENTRAN DETENIDOS DOS OBREROS Y SE BUSCARIA AL QUE SE CREE RESPONSABLE DE LOS DELITOS QUE SE PERSIGUEN

Como el público sabe, durante las últimas noches, circunstancias extraordinarias y felices habían impedido que dos atentados dinamiteros llegarán a su consumación, con resultados que acaso habrían podido ser de funestas consecuencias. Al parecer, ambos delitos iban encaminados contra uno de los socios de la firma constructora Saa y [illegible] en cuyas labores prendió la huelga de obreros constructores, aún pendiente, y donde como contestación a ésta, fué propiciado el lock out a los trabajadores en construcción.

Los hechos que han seguido a estas determinaciones son conocidos del público; tanto por parte de los trabajadores como de las empresas industriales respectivas, ha habido hechos que se han dado a la publicidad, y que en lo diversos círculos de la opinión son apreciados en distinta forma.

La justicia criminal, en conocimiento de los delitos frustrados, inició en seguida los sumarios del caso y encomendó a la policía de investigaciones algunas pesquisas encaminadas a hacer luz sobre los hechos.

UNA AMPLIA ORDEN JUDICIAL

Poco después de medio día, el juez del crimen de turno, cargo que servía accidentalmente el señor Rondanelli, se imponía de los partes en que la Sección de Seguridad le daba cuenta de los atentados dinamiteros frustrados.

En esos partes, la Sección de Seguridad comunicaba al Juzgado las investigaciones y las sospechas que recaían sobre ciertas instituciones obreras y dirigentes de los mismas.

El juez señor Rondanelli expedía una amplia orden de investigación, autorizaba los allanamientos necesarios, la retención de los explosivos que se encontraron y la aprehensión de las personas que aparecieran comprometidas en estos atentados.

Dando cumplimiento a esta orden judicial, la Sección de Seguridad procedió ayer tarde a efectuar algunos allanamientos.

EL ALLANAMIENTO A LA I W W

Los trabajadores que forman el grueso de los obreros en huelga están afiliados al gremio de construcción de la I W W (Trabajadores Industriales del Mundo), en cuyo local, ubicado en la calle Nataniel, próximo a la Avenida Matta, se había establecido el centro de los huelguistas y la olla común para los obreros que están fuera de las faenas.

En la tarde de ayer, la Sección de Seguridad practicó un detenido allanamiento a este local, en la expectativa de encontrar allí algunos elementos que pudieran allegar antecedentes de importancia al sumario.

Momentos antes de las 6 de la tarde llegaban al local antes citado el sub-comisario de investigaciones, don Ventura Maturana, algunos jefes y oficiales, detectives y un numeroso escuadrón de la policía de la Comisaría del barrio.

Mientras los guardianes se instalaban con sus cabalgaduras, los detectives procedían a entrar al local y emprendían un prolijo registro de sus diversas reparticiones.

EN EL LOCAL DE LOS HUELGUISTAS

La aparición de la policía de seguridad no produjo alarma entre los obreros, que se encontraban en gran número en el patio del local. Se acercaba la hora de servir la comida, y los huelguistas comenzaban a reunirse en torno a la fogata sobre la cual hervía el condimentado alimento.

Algunos de los huelguistas procedieron a acompañar a la policía en su registro.

Y con la mayor moderación, sin que se produjera un sólo incidente desagradable, los pesquisas procedieron a efectuar un registro general del local de los obreros.

En la Sección de Seguridad se confiaba que este allanamiento iba a producir eficaces resultados, pues se creía que en el local de la I. W. W. se encontrarían explosivos y una persona que según las investigaciones se halla estrechamente mezclada en estos atentados.

En esa repartición hay dos personas detenidas a las cuales se considera implicadas en los delitos que se persigue y faltaría la que se estima más responsable y que es la que busca la policía por todas partes.

Pero nada de esto ocurrió.

RESULTADO DE LA PESQUISA

Llegamos al local allanado en los momentos en que los pesquisas realizaban su trabajo en el Salón Teatro del local. Se habían desprendido los cortinajes, decorados, biombos y demás utensilios que iban quedando acumulados sobre el escenario pobre, entre tanto los detectives, husmeaban por debajo del procenio.

De allí el allanamiento siguió al salón de sesiones, donde se abrieron los armarios y estantes, registrándose las mesas y cajones donde podía ocultarse los cartuchos de dinamita.

Por desgracia el codiciado explosivo no apareció por ninguna parte: ni en el escenario, ni en el salón de sesiones; ni ninguno de los demás departamentos del local.

Momentos después de las 6 P. M., se dió por terminada la diligencia, retirándose los detectives mientras los obreros salían en desfile a la calle entonando himnos comunistas.

NUEVAS INVESTIGACIONES

La Sección de Seguridad continúa activamente las investigaciones para descubrir a los autores de estos atentados que han causado profunda impresión en el público.

Según algunos jefes de esa importante repartición policial los culpables son ya conocidos y sólo faltaría detener al que aparece dirigiendo la acción terrorífica, el que ya estaría individualizado.

En la Sección de Seguridad se hallan dos personas detenidas, entre ellas el secretario general del comité huelguista don Segundo Pereira.

A cargo de las investigaciones de que damos cuenta se hallan numerosos detectives, los que trabajan día y noche en la misión que se les ha encomendado.

LA OLLA COMUN DE LOS HUELGUISTAS

SALON TEATRO
a las 8½ P.M.
VELADA DEDICADA

DURANTE EL ALLANAMIENTO

REGISTRANDO LOS ARMARIOS

EL ROBO DE LOS 50 MIL PESOS

AUN NO APARECE EL DELINCUENTE PROFUGO

En nuestra edición anterior, dimos amplias informacines acerca del desaparecimiento del señor Francisco Valenzuela Maturana, ayudante de la Caja de la Tesorería Fiscal de esta ciudad, quien en circunstancias que se le confió la misión de cobrar un cheque por la suma de cincuenta mil pesos en el Banco Español de Chile, no regresó a la oficina de la que era empleado.

Según esa información, una vez que los jefes de la tesorería no vieran regresar oportunamente al joven Valenzuela, dieron el aviso correspondiente a la Sección de Seguridad para que se iniciaran las investigaciones del caso.

Inmediatamente, la policía se puso en campaña para dar con el prófugo; pero, hasta ayer, éste no había aparecido por ninguna parte.

En esta situación, las autoridades correspondientes han impartido varias órdenes a las policías para que hagan las pesquisas del caso, a fin de lograr aprehender al culpable.

Todas estas diligencias, hasta anoche, no habían dado resultado favorable alguno.

Por su parte, la Jefatura de la Sección de Seguridad, ha encomendado esta investigación a varios pesquisas, los que trabajan activamente para dar con el paradero del prófugo.

A LOS 24 AÑOS SU VIDA ES YA UNA TRAGEDIA

INGRESA A LA PENITENCIARIA CONDENADO A PRESIDIO PERPETUO, POR UN ODIOSO CRIMEN COMETIDO HACE AÑOS EN RANCAGUA

Una muchacha que dirigió la banda y que cuenta sólo 17 años, es condenada a 20 de reclusión

Triste odisea de una pareja que delinque cuando apenas empieza a conocer la vida

Se encuentra en la Sección de Detenidos, procedente de Rancagua, el reo Gregorio Guzmán Valencia, de 24 años de edad y que viene condenado a las siguientes penas: presidio perpetuo, cien azotes y vigilancia de parte de la autoridad durante cinco años.

La misma sentencia que condena al reo Guzmán aplica también a María Leonila Sepúlveda Fuentes, de 17 años, la pena de 20 años de reclusión.

El reo Guzmán deberá ingresar a la Penitenciaría, tan pronto como el juez del crimen de turno de esta capital le ponga el cúmplase a la sentencia.

¿Qué han hecho estos muchachos que han sido condenados a tan terribles penas por los tribunales que los juzgaron?

El crimen en que tomaron parte fué alevoso y causó en la ciudad de Rancagua, la más profunda indignación en su época y motivó la terrible sentencia que ha caído sobre Gregorio Guzmán Valencia, que a la edad de 24 años lo sepulta en vida en el establecimiento penal, y a María Leonila Sepúlveda, que a los 17 años es encerrada por un período que quizá le signifique también toda la existencia.

GREGORIO GUZMAN VALENCIA
condenado a presidio perpetuo

Amago de incendio

Ayer en la tarde, la campana del Cuerpo de Bomberos dió la alarma de incendio dando como lugar amagado la calle de Nueva Valdés. Efectivamente, en la casa signada con el N.o 911, de esa calle la inflamación de un tarro de parafina originó un amago que fué sofocado instantes después de producido.

A consecuencias de esta inflamación, resultaron heridos don Luis Pérez, que ocupaba la casa y un hermano suyo, los que fueron remitidos a la Asistencia Pública.

"PIDA VINO BENITEZ"

AVISOS ECONOMICOS

Agencia de "LA NACION"
— Y —
"LOS TIEMPOS"
INDEPENDENCIA 956
Se reciben avisos, suscriciones y venta de diarios.
Abierta de 8 A. M. a 9 P. M.
Artículos de escritorio y útiles para colegiales.

AVICULTURA Y CULTIVOS

TIERRA, HOJAS DE LITRE, OFREcen los Criaderos Corral y Las Palmeras. Por mayor y menor. Bandera 130. A-16

UVA 18 CENTAVOS KILO, VENDE Viña "Lo Cruzat", de Federico Cooper. Quilicura. A-16

POR CONCLUSION DE GALLINERO véndese baratísimas gallinas finas y chilenas. Casa particular. Huemul 1124. A-13

SE VENDE LA PRODUCCION DE 20 manzanos Huidobro en Cisterna. Tratar en Ejército 543, en la tarde. 13-A

CATALANAS: LEGHORN PERDIZ, de pelea, realiza Pedro Valdivia 620. 13-A.

ENCUADERNACION E IMPRENTA ECHEVERRIA
— DE —
ARTURO ECHEVERRIA FERNANDEZ
San Diego 1235.—Teléfono Inglés 23 Matadero.—Santiago
Se encarga de ejecutar trabajos de Imprenta y Encuadernación, con prontitud y esmero. Especialidad en trabajos de oficina y Bancos.
Atiendo toda clase de pedidos de provincias, a precios reducidos. Agencia de "LA NACION" y "LOS TIEMPOS"
Se reciben avisos y suscriciones hasta las 9 P. M.

PRODUCTO DE 3 PALTOS VENDO. Carrión 1413. A-14

COMPRO SEMILLA DE HIGUERIlla, linaza, nabo, maravilla, cáñamo. Casilla 659. A 17

JARDIN REPUBLICA, ESQUINA Gay. Gran realización de todas las plantas, por edificarse el terreno. Hay lindos helechos. A 13

AUTOMOVILES Y CARRUAJES

¡AUTOMOVILISTAS!.. REPARAciones de automóviles de cualquier marca con grandes facilidades de pago, ejecuta el "Continental Garage". Diez Julio 561. Abril 30.

COMPRO GONDOLAS POR CUOTAS mensuales, o me encargo de su reparación general y su explotación en condiciones ventajosas. "Continental Garage". Diez de Julio 561. Abril 30

COMPRA-VENTA TODA CLASE automóviles, diversos talleres, reparaciones generales. Arriendo boxes. Lavados. "Gran Garage", 10 de Julio 444. Teléfono 294, (Matadero). 4-Junio

AUTOMOVILISTAS: COMPRO blocks en mal estado, y nos encargamos de su arreglo perfecto. "Continental Garage". Diez de Julio 561. 8-Mayo

COCHE IDEAL, CUATRO RUEDAS, arneses, caballos, vendo, Balmaceda 863. A-14

SE VENDE UNA BICICLETA Bianchi, flamante, en $ 300, calle Santo Domingo 2325. A-15

EJE RESORTES Y TODOS LOS fierros de carretón grande, vendo en $ 400. Bascuñán 1568. A-13

DODGE, BUICK, HUDSON Y Overland turismo de ocasión se venden. Turchetto y Simonetti, Providencia 1162. 13-A.

$ 2,500 VENDO CARRETELA firme, liviana, ferretería importada, eje Patri, casi nueva, aperada; yegua muy bonita, resistente, trotadora. Arneses nuevos bronceados. Aldunate N.o 1880. A-14

FORD CON PARTIDA, MODERNO, compro al contado, presentarlo de 11 y media a 1, Dominica 124. 13-A

CARROCERIA SPORT PARA FORD compro. M. L. Casilla 3569. 13-A

AUTOCAMION, 16 PASAJEROS, Ford, en perfecto estado, garantido, véndese con facilidades pago, por enfermedad dueño. A. P. Casilla 2696 Santiago. A-14

$ 150 VENDO BICICLETA EN perfecto estado. San Francisco 1023. 13-A.

MOTOCICLETAS ALCYONNETTES a motor, suben cuestas del catorce por ciento, pasen verlas. Castro 141. —Tisné. 13 A

VENDO OCASION UN CARRETON lechero, ferretería importada. Cueto 1058. A-13

BICICLETA PEUGEOT MEDIA Pista en perfecto estado, bien equipada, vendo. Purísima 231. A-13

3 MARCOS DE CHASSIS Y CARROcería Ford, flamante, regalo. Carreras 449. A-13

ESCUELA PRACTICA DE CHAUFfeurs mecánicos. Cursos rápidos, enseñanza por sus dueños, varias marcas. Vicuña Mackenna 448-456. Julio 9

LLANTAS CANAL GOMA GOODyear, bajos precios. Delicias 2130. 14-A.

REPUESTOS FORD, SIERRA Y Co. Delicias 2130. 14-A.

COMPRO AUTO TURISMO OCAsión. Delicias 2130. 14-A.

COMPRO COCHECITO FIRME PAra el campo. Avenida General Velásquez 271.

¡CHOFERES! REALIZAMOS CONStantemente neumáticos todas medidas. Cía. Americana de Neumáticos Huérfanos 1059. Of. 6.

AUTOMOVIL SCRIPPS BOOTH, SE vende de ocasión en perfecto estado. Fontecilla 81. 15-A

CARRETON ARENERO COMPRO. Avenida Condell 117. Providencia. A-15

$ 350 VENDO CARRETELA CHICA con arneses y caballo. Santa Rosa 1757.

MOTOCICLETA INDIAN REGALO. Gálvez 72. A 14

AUTOMOVILES DE OCASION: SIRvase dar sus órdenes para compra o venta, a Ruperto de los Reyes, oficina Morandé 147. A 18

VENDO BARATO CAMION FIRME, carretela aperada, cochecito 2 ruedas. Patricio Lynch 886. 13-A.

COMPRO DE OCASION GOLONdrina liviana y vendo caballos de tiro. Andes esquina García Reyes. 13-A.

COCHE DOS RUEDAS LLANTAS Goma vendo. Sazié 2970. A-13

OCASION VENDO CAMION, DOS caballos y arneses. Lo Negrete 2898. A-14

AUTO CAMION DE CARGA CON llantas macizas, de 2 a 5 toneladas necesito arrendar Carmen 924. 14-A

AUTO LLAVE P[illegible] GRASA A vapor, compro. Prat 1676. 14 A

ARRIENDOS (Necesitan)

NECESITO PARA FAMILIA EXtranjera, casa independiente, bajos sólos o bajos y altos, diez piezas, dependencias, patio o jardincito, entre Plaza Italia y Brasil. Casilla 1467. A-13

NECESITO CASA BAJOS ASOLEADA para 1.o Mayo, 6 a 7 piezas. Renta garantida: $ 350. Dirigirse: E. T. Cochrane 457. 13-A

NECESITO ARRENDAR CON O SIN contrato dos buenos billares. Pasaje Carlos 1119. 13-A.

NECESITO ARRENDAR 15 ABRIL local para negocito puerta habitación independiente. E. B., casilla 3890. 13-A.

NECESITO CON URGENCIA CASA bajos, central, hasta $ 300. Ballesteros. Casilla 280. A-15

NECESITO CASITA, CANON hasta $ 120, en calles: Avenida Matta, Molina, Bascuñán o adyacentes, para 20 a 25 del corriente. Dirigirse: Delicias 3821. 14-A

TENEMOS NUMEROSOS PEDIDOS de casas en arriendo de $ 400 a $ 1,000, de clientes de primer orden. Garantizamos arriendo rápido y en buenas condiciones. Luis Silva Cortés y José Luis Silva. Agustinas 1125.

NECESITO TOMAR EN ARRIENdo dos casas contiguas o bien altos y bajos, oficina pública. Canon $ 800 mensuales. Radio: Alameda a Rosas, Cumming a Morandé. Dirigirse a Lira 360. 14-A.

PARA EL 1.o DE JUNIO NECESIto arrendar casa en Providencia o Ñuñoa sin comisionistas. J. O., Correo 8. 14-A.

NECESITO CASA CHICA, ALGO central, preferible radio Brasil, Matucana, Rosas, Moneda, indicar canon: Casilla 2572. 14-A

NECESITO CASA, SE PRESTE PAra negocio, barrio popular. Condiciones buenas para propietario.—J. Bonhomi, Correo Central. A 15

DESEO ARRENDAR LOCAL CON galpón para industria. Ofertas con precio, a casilla 3461. A 16

ARRIENDOS (Ofrecen)

$ 450 OFREZCO ESPLENDIDA CAsa en la Alameda de las Delicias Recién refaccionada. Consta de: ocho habitaciones, fuera de servicios, luz eléctrica y gas. Tratar: Bandera N.o 168. N-O

$ 240 y $ 260 CASAS COMODAS Y recién terminadas. Tratar: Maestranza N.o 28. Casa N.o 3. Mayo-5

$ 120, CASITAS CITE, 5 PIEZAS Y dependencias. Camilo Henríquez 356. 14-A

$45 DEPARTAMENTO A LA CAlle, dos piezas y cocina, Cruchaga al llegar San Pablo. A-13

ARRIENDO CASAS CONFORTAbles. Tratar Santa Rosa 1391, 10 a 11, 5 a 6. A-13

ARIENDO CASA, EJERCITO 658, seis departamentos, fuera de servidumbre, hall, luz eléctrica y gas. Tratar de 1 a 5 P. M. A-13

380 ARRIENDO CASA, CINCO PIEzas, baño, gas, electricidad dependencias, Carmen 338. A-13

ARRIENDO DEPARTAMENTO, LIra 693. A-13

210, ARRIENDO CASA, CINCO PIEzas, gas, electricidad, Echeverría 995. A-13

$ 90, Y 60 ARRIENDASE ASEADAS, cómodas, centrales, oficinas. Huérfanos 1328. 13-A

30, 60, 120 OFICINAS, CALLE, TEléfono. Instituto Mercantil. Estado 239. 14-A

$ 230 ARRIENDO COMODA CASA en altos. Argomedo 311. Llaves: Maestranza 591. 16-A

ARRIENDASE DOS, TRES PIEzas personas solas. Chacabuco 274, entre Huérfanos-Agustinas. 13-A.

PIEZA INDEPENDIENTE AMOblada arriendo a matrimonio o caballero. Curicó 211. 13-A.

ARRIENDASE COMODA CASA, REcién refaccionada, seis piezas, dependencias. Tratar: Dardignac N.o 029. A-14

$ 150 CASITA CENTRALISIMA, TOdo servicio. Eleuterio Ramírez 711, casi esquina Santa Rosa (almacén).

ARRIENDASE CASA CENTRALISIma, antigua, apropiada industria. Santa Rosa esquina Eleuterio Ramírez.

A MATRIMONIOS DISTINGUIDOS arriéndanse lindas piezas a la calle, con sin muebles. Casa extranjera. Bandera 780. A-15

ARRIENDO MEDIA CASA, 3 A 4 piezas, luz y servicio independiente. Gorbea 2160. A-15

ARRIENDO CASAS 2 PIEZAS, patio y cocina. Francklin 1496. A-14

SE ARRIENDA UN DEPARTAmento. Maipú 1305. 14-A

SE ARRIENDA UNA CASA, CALLE Sierra Bella 1731, con toda comodidad. Tratar al lado, frente Plaza Bogotá. 15-A

COMODA CASA DE ALTOS, 7 PIEzas, fuera dependencias, hall, pieza de baño, luz eléctrica y gas, arriéndase en Plaza Freire 574. Tratar: Freire 570. Canon $ 350.

$ 450 ALTOS HUERFANOS 2305. Verlos de 2 a 6.

SE ARRIENDA UN DEPARTAMENto de dos piezas. Gorbea 2554.

ARRIENDO CASA COMODA, CINCO habitaciones, servicios. Santa Rosa 1826.

DOS PIEZAS, COCINA, LUZ, A personas solas, ochenta pesos. Nataniel 1269.

$ 300, COMODA CASA 7 PIEZAS, sala baño, galería vidrio, jardín a la calle, luz eléctrica, dependencias. Avenida Beaucheff 1357. Tratar: Huérfanos 1657. A-16

$ 150 ARRIENDO CASAS HIGIENIcas, España 170. Tratar 148. M-1.o

$ 450 ARRIENDO ALTOS RECIEN construidos. Carrera 245. M-1.o

150, 100 CASAS 5 PIEZAS CENTRAles. Rosas 2203. A-15

70, CASA 3 PIEZAS, ALTOS, SANta Rosa 1496. A-15

12, 15 SEMANAL, CASITAS 2 PIEzas. Sta. Rosa 1496. A-15

9, 10 SEMANAL, CASITAS EMPApeladas. Sta. Rosa 1855. A-15

CASAS Y QUINTAS DESDE 10,000 pesos ofrecemos en venta en distintos barrios. Huérfanos 1059, oficina 2.

$ 40[illegible] ARRIENDO CASA EN BAjos nueva, con 6 dormitorios, salón, salita, hall, pieza baño, dependencias y servidumbre con puerta independiente a otra calle. Tratar y verla, de 2 a 6, en Maestranza N.o 1236. 13-A.

$ 280 SE ARRIENDA CASA ALT[illegible] 8 piezas. San Martín 913, llaves Sama esquina San Martín. 14-A.

$ 750 ARRIENDO ALTOS 16 PIEZAS recién refaccionados. Castro 95. 13-A

ARRIENDASE ALMACEN, CON HAbitaciones. Canon 150 pesos. — Alonso Ovalle 1070. 14-A

ARRIENDO BARATO DEPARTAmento esquina, cuatro piezas, instalación pequeño almacén. Coquimbo 1449. 14-A

CASA CENTRALISIMA, MONEDA 1990, casi esquina Al. Barroso, distribución moderna, primer piso: gran salón, hall, salita, escritorio, comedor y dependencias. Segundo piso: seis dormitorios grandes. Tercer piso: cuatro piezas. Canon bajo. Verla: de 4 a 5. 13-A

ARRIENDO DOS PIEZAS A PERSOnas solas. Pedregal 14. A-14

DEPARTAMENTO TRES LINDAS piezas, cocina arriéndase. Edisoón 4265. A-15

MERCED 663, CENTRALISIMO, 2 cuadras plaza departamento, piezas con sin muebles, altos, bajos. Buena comida. Baños. A-13

$ 350 ARRIENDO ESPLENDIDOS altos, grandes, recién refaccionados, gas y luz eléctrica. Benavente 696, esquina Domeyko. A 15

SE ARRIENDA ESPACIOSA CASA de esquina, en perfecto estado. Santo Domingo 1318. Llaves y tratar: Santo Domingo 1312. A—16

SE ARRIENDAN COMODAS PIEzas con pensión. Gorbea 2506, entre Avenida España y Molina. 13-A.

SE ARRIENDAN CASITAS HIGIEnicas, en Recoleta N.o 462. Tratar de 9 a 12 A. M. y de 4 a 6 P. M. A-13

ARRIENDO LOCAL PARA NEGOcio, vendo mampara oficina caja fondo, Ñuble 1317. A-13

ARRIENDASE CASA ÑUÑOA, CAlle Bolívar 1561, media cuadra tranvía Pedro Valdivia. Contiene cinco piezas fuera de servidumbre, gas luz eléctrica y agua potable. A-14

$ 300 ARRIENDO CASA SIETE PIEzas, baño, hall, arboleda. Sevilla 1345. Carros Palma. A-13

ARRIENDO PIEZA INDEPENdiente, Serrano 268. 13-A.

500 ESQUINA 6 PIEZAS CALLE, total quince piezas, incluso 5 altos, especial industria; 800 m2. Prado 2144, media cuadra carros Ñuñoa, Vicuña Mackenna. Barrio populoso, comercial. 4-A.

MONEDA, EN PLENO CENTRO comercial, muy buena casa-habitación de altos. Catorce piezas muy asoleadas con linda galería. Muy cómoda. Canon $ 1.200. Luis Silva Cortés y José Luis Silva.— Agustinas 1125.

$ 360, MUJICA; A TRES CUADRAS de Vicuña Mackenna, elegante chalet de dos pisos, recién terminado, consta de hall, salón comedor, escritorio, tres dormitorios, sala de baño, buenas dependencias. Agustinas 1125.

$ 360, ANITA MOGGIA, GUINDOS de Ñuñoa, chalet de un piso, muy cómodo, cuatro dormitorios, salón, hall, escritorio, comedor, repostero y dependencias. Linda quinta totalmente plantada con cinco mil metros superficie. Agustinas 1125.

$ 300, SIGLO XX, CHALET REcién terminado, salón, comedor, tres dormitorios, sala de baño, cocina y pieza, de servicio independiente.— Agustinas 1125.

$ 350, AVENIDA MATTA, CASA de altos, recién terminada, siete buenas piezas fuera de servicios, Agustinas 1125.

$ 480, CARRERAS, BUENA de altos, diez piezas fuera vicios, muy cómoda, A 1125.

$ 300, TOESCA, BUENA CA altos, consta de hall, salón dor, repostero, cinco dormitorios la de baño, dependencias, Ag 1125.

[illegible]O HENRIQUEZ sado Diez de Julio, casa de seis buenas habitaciones, Ag 1125.

$ 500, GENERAL VELA extensa casa de un piso, ve nas piezas, tres patios, muy da, Agustinas 1125.

$ 400, AV. MANUEL MONTT ca Providencia, buena casa piso, consta de salón, comedor critorio, cuatro dormitorios baño, dependencias, gran huerto. Luis Silva Cortés Luis Silva, Agustinas 112

MIRAFLORES CERCA nos, casa de dos pisos recién construida, habitaciones elegantes, con parquets y muy finos, Toda clase de co des, Canon $ 1.400. Agustinas

SAN ANTONIO MUY CE casa de un piso, amoblada dormitorios, hall, salón repostero y dependencias $ 1.200. Agustinas 1125.

COQUIMBO, UN PASO MA za, regia casa de un piso, da, consta de hall, salón, comedor, dos dormitorios, baño y dependencias. Canon Agustinas 1125.

CARRERAS, ESPLENDIDA en bajos, recién refaccionada hall, cinco dormitorios, medor, galerías, dos salas Muy buenas dependencias Canon $ 600. Agustinas 11

EJERCITO, ESQUINA, REGIA sa en bajos, veinte y tres pi bitación, tres salas de ba hall, galerías, dependencias tios, etc. Todo confort, Canon Agustinas 1225.

MIRAFLORES, RECIEN nada, altos, gran hall, salón torio, tres dormitorios, sala instalada, comedor, repostero pensa, buenas dependencias cómoda, Canon $ 750. Ag 1125.

VILLAVICENCIO, REGIA de altos, gran hall, gal salón escritorio, ocho do tres piezas de baño, com postero, muy buenas dep patio en bajos, etc. Todo Canon $ 1.300. Agustinas 1

VILLAVICENCIO MUY C casa en bajos, dos gran salón, escritorio, comedor dormitorios, salas de baño dencias. Canon $ 900. Luis Cortés y José Luis Silva, Ag 1126.

ARRIENDASE PIEZA, la o para guardar muebles cio 910.

ARRIENDO ESQUINA metros. Buena para negocio Silva 199.

COMODAS PIEZAS BALCON lle, otras interior, con pensión de $ 120, dos personas ta Rosa 217.

ARRIENDO LOCAL APRO para taller. Tratar, Agustinas

$ 300, 400, 500, 1,000 CA distintos barrios. Bandera 13.—Montt y Munizaga.

$ 1,200 BAJOS 10 PIEZAS radas, una cuadra Plaza Montt y Munizaga, Bandera 13.

$ 600, BAJOS 10 PIEZAS Delicias. Bandera 34. Of Montt y Munizaga.

$ 350 BAJOS $ 380 ALTOS situación.—Montt y Munizaga dera 34. Of. 13.

CHALET EN LO ESPEJO dó, vendo. Maipú 118.

ARRIENDO PIEZA PERSOla. Padura 489.

ALAMEDA DE LAS DE próxima Cerro Santa Lucía regias piezas incluyendo y salones. Gran hall, dos muy elegante. Canon $ 1,500 tinas 1125.

ARRIENDASE UNA PIEZA sin muebles Santo Doming

CASA CENTRALISIMA, M 1790, casi esquina Almirante so, distribución moderna, piso gran salón, hall, salita torio, comedor y dependencias gundo piso: seis dormitorios des. Tercer piso, cuatro pi non bajo. Verla: de 4 a 5.

PIEZA A LA CALLE AR señora o caballero solo. Ca

ARRIENDASE CASA ESPLE tres patios. Lira 190.

LOCAL MUY COMERCIAL dase. Cochrane 877.

150 PESOS ARRIENDASE casita a matrimonio honorable sas 1730.

DEPARTAMENTO DOS P cocina, luz, $ 85. Sin niños tranza 991.

HUERFANOS 1260, ARRI espléndido local, consta de taciones, servicio, tratar 248.

$ 250 DEPARTAMENTO 4 P luz, agua, arriendo, en casa Santos Dumont 760.

$ 100 ARRIENDASE TRES cocina, patio y luz. Moneda las: 1-6. Tratar: Santo D 2430.

INMEDIATA ALAMEDA AR dase la casa un piso. Bilbao bitaciones espaciosas, dos pa do servicio.

ARRIENDO COMODA CASA blada, cuatro dormitorios, medor, pieza de baño, galería parrón, árboles frutales y Luz eléctrica y gas. Tratar 528.

ARRIENDASE ESPLENDIDOS partamentos balcones calle milia honorable. Catedral

$ 320 ARRIENDO LOCAL AP te para tienda, sombrerería tería, etc. Tiene casa ha dos patios, luz eléctrica, gas pendencia 960. Tratar: Carm

ARRIENDO DEPARTAMENTO piezas, balcones a la calle ño y estufa. Prefiero a Nataniel 645.

LOCAL ARRIENDASE, Henríquez 654.

ARRIENDASE COMODA casa. Dávila 959.

ARRIENDASE ALTOS SEIS zas, hall, gas, electricidad go 242.

$ 250 ARRIENDO CASA os muy buena situación 9. Verla 2 a 4 P. M.

$ 250 ARRIENDO ALMACEN esquina especial para negocio licias 250. Llaves, Delicias

ARRIENDASE CASA PARA cio. Situación muy comercial Pablo 1219.

$ 215 ARRIENDASE BUENA para negocio. Bandera 171.

$ 270 ARRIENDO CASA Tratar: San Francisco 482.

$ 150 ARRIENDO CASA Ñuble N.o 769.

¿Ha notado Ud. la facilidad con que se venden o arriendan las propiedades anunciadas en la SECCION ECONOMICOS de "LA NACION"?

THE CHILIAN SOLDADURAS ELECTRICAS

Ponemos en conocimiento del público, automovilistas, industriales y agricultores, que estamos listos para soldar cualquiera pieza de metal, sea de fierro fundido, acero, fierro dulce, aluminium, bronce, cobre, etc., etc.

Nuestros trabajos son garantidos y nuestros precios son equitativos.

Servicio domiciliario, fuera de la ciudad, por camión automóvil.

Chassignolle y Contreras.—37 García Reyes 37

M—7

A PERSONA HONORABLE arriendo pieza amoblada, altos. Bandera 665. 13-A.

$ 375 ARRIENDO CASA RECIEN refaccionada. Fontecilla 63. 14-A

$ 350, COMODA CASA QUINTA, 7 piezas, 3 dependencias. Verla: Salvador 1920 - un paso Irarrázaval. A—13

ARRIENDASE EN CONDOR ENTRE San Diego y Arturo Prat, amplio local, 5 departamentos, 250 metros galpones, para depósito mercaderías, industria, etc.— Tratar: 9 a 10 y 2 a 3 en Prat 107. A-13

$ 300 ARRIENDO CONFORTABLE casa en bajos. Almirante Barroso N.o 50. A-13

DEPARTAMENTO INDEPENDIENTE arriendo. Delicias 2467. 14-A.

CON PENSION ARRIENDO MAGNIFICAS piezas con o sin muebles. Olivares 1652, entre Dieciocho y Castro. 31-M.

ARRIENDO CASA ALTOS, DOS DEPARTAMENTOS, 14 piezas. San Ignacio 832. A-13

$ 13, 16, 18 SEMANALES, ARRIENDO casita. Chiloé 1740. Administración. A-13

$ 520 ESPLENDIDOS, ASEADOS Altos 7 habitaciones. Lastarria 293. 14-A

$ 300 ARRIENDO ALTOS OCHO piezas fuera servicio. Castro 136. Llaves Castro 132. 14-A

$ 350 ARRIENDO BUENA CASA Madrid 741. 14-A

$ 130, ARRIENDO BAJOS, 5 PIEZAS patio y servicios. Campo Marte 89.

$ 240. ARRIENDO BAJOS, 4 PIEZAS y servicios. Doce Febrero 58. 13-A.

SE ARRIENDA LA CASA, GRANADOS 581. Tratar: Moneda 930. 14-A

$ 180, ARRIENDO CASA CUATRO piezas y todo servicio. Plaza Manuel Rodríguez.—Mirambio Montt, Galería Alessandri 2. A.

$ 25 ARRIENDASE PIEZAS INTERIORES a matrimonio sin familia. Gálvez 1358. 14 A

ARRIENDO DEPARTAMENTO dos piezas, matrimonio o señoras solas. Calle Santiago 1147. 15-A.

$ 120, ARRIENDO CASITA ASEADA 3 piezas patio, mamparas luz eléctrica. Bulnes 850. Tratar Catedral esquina Libertad. Almacén. 13-A.

ARRIENDO PIEZA A PERSONA sola. Campo Marte 89. Casa L. 13-A.

SE ARRIENDA EL ALMACEN Av. Matta Aldunate.

LOCAL CON GALPON PARA INDUSTRIA se arrienda. Lord Cochrane 1250.

SE ARRIENDA DOS DEPARTAMENTOS a matrimonio o señoras solas. Calle Santiago 1147. 15-A

ARRIENDASE EXCELENTE LOCAL para negocio. Cochrane 886. 15 A

ARRIENDASE CASA SEIS PIEZAS nueva. Conferencia 1861. A 13

SALON CALLE, ARRIENDO SAN Alfonso 677. A 13

$ 260 ARRIENDO ESPACIOSA CASA con 10 piezas [illegible] Santo Domingo 3346 frente a Lourdes. Tratar 3842. A 14

ANIMALES

CABALLOS INUTILIZADOS COMPRO, recojo a domicilio. 2 llas 128. 13-A

COMPRO BURRA PARIDA. SANTA Elena 1341. 13-A

BULL DOGGS FINOS, HEMBRA macho, compra, casilla 2524. 13-A

TORITO 11 MESES, FINO HOLANDÉS, vendo $ 450. Av. San Eugenio [illegible]

YEGUA COLORADA TAPADA, DE tiro solo para coche de lujo, véndese. Catedral 1625.

VENDO CABALLO. NUEVA ANdrés Bello 87.

20 VACAS PARIDAS RECIEN LLEGADAS Sur vendo ocasión. Sazié 2970. A-13

ALHAJAS

COMPRO PLATINO, ORO Y JOYAS. Taller de Ramón Callis. Compañía 1623. Abril 27

¡NOVIOS! ARGOLLAS ORO 18 A 14 kilates, ofrece Relojería Sportman, 30 pesos par. San Diego 780. 1.o-Mayo.

BRILLANTES, ORO, PLATINO, toda joya, compro. Moneda 937. A-15

COMPRO ORO, PLATA Y BRILLANTES. San Isidro 120. A-13

COMPRO BRILLANTES Y ALHAJAS boletos de empeño, voy a domicilio pago los mejores precios de plaza. Correo N.o 3. Pedro Ortiguela. 14-A.

BOMBAS

3.a COMPAÑIA DE BOMBEROS.— Cito a la primera comisión e invito a la segunda, a los funerales del voluntario de la 11.a Compañía, don José Oddone, para hoy Domingo a las 4 P. M. Uniforme de parada. Punto de reunión: cuartel de la 11.a Compañía.—El ayudante.

3.a COMPAÑIA DE BOMBEROS.— Cito al primer turno e invito al segundo a los funerales del voluntario de la 11.a Compañía, señor José Oddone, con primer premio del Directorio, para hoy 13 a las 3.45 P. M. Reunión: cuartel de la 11.a Compañía.—El oficial de semana.

3.a COMPAÑIA DE BOMBEROS.— Bomba "Claro y Abasolo".— Sesión ordinaria para el Martes 15 del presente a las 9.30 P. M. Tabla: Balance de Tesorería, admisión de voluntarios y demás que haya lugar.—El Secretario.

3.a COMPAÑIA DE BOMBEROS.— Bomba "Claro y Abasolo".— Funerales de Sección para hoy Domingo 13 a las 4 P. M. Punto de reunión: Cuartel de la 11.a Cía.— El Ayudante.

4EME. COMPAGNIE DE POMPIERS. Pompe France.—Enterrement (partiel) du volontaire de la 11eme Compagnie, José Oddone. Reunion calle Unión Americana 73, a 4 heures du soir. Grande tenue.—L'Adjudant.

QUINTA COMPAÑIA — CITO A la Primera Comisión e invito a la Cía., a los funerales del voluntario de la 11.a Cía., don José Oddone para hoy 13 del presente a las 4 P. M. Punto de reunión: Cuartel de la 11.a.— El Oficial de Guardia.

5.a COMPAÑIA DE BOMBEROS.— Cito a reunión ordinaria para el Lunes 14, a las 9.45 P. M.—El secretario.

SEXTA COMPAÑIA "SALVADORES y Guardia de Propiedad" — Cito a la Compañía a los funerales del voluntario de la 11.a Compañía señor José Oddone, que tendrán lugar hoy, a las cuatro de la tarde. Reunión en el Cuartel de la 11.a El Ayudante.

7.a Cía. DE BOMBEROS.— EN conformidad al reglamento cito a los señores voluntarios a junta general ordinaria para el Lunes 14 de presente, a las 9.30 P. M. Tabla: reformas al reglamento, renuncia del teniente 3.o y elecciones a que diere lugar. Asuntos en general.— El secretario. 14-A.

7.a CIA. DE BOMBEROS "HONOR y Patria" — Cito a la Compañía a los funerales parciales del voluntario de la 11.a Cía. señor José Oddone, para hoy Domingo a las 3.30 P. M. Tenida de parada. Punto de reunión: Cuartel de la 11.a Cía.— El Ayudante.

8.a COMPAÑIA DE BOMBEROS.— Cito a la primera sección e invito a la segunda, a los funerales del voluntario señor José Oddone, premiado con el primer premio del Directorio. Uniforme de parada. Punto de reunión: cuartel de la 11.a, a las 3 1|2 P. M. de hoy.—El teniente 1.o

9.a COMPAÑIA DE BOMBEROS.— Cito a la 1.a Comisión e invito a la 2.a a los funerales en comisión del voluntario de la 11.a Cía. de Bomberos don José Odonne, para el Domingo 13 del presente a las 4 P. M. Punto de reunión. Cuartel de la 11.a.— Oficial de Guardia.

10.a COMPAÑIA DE BOMBEROS.— De orden superior, cito a la primera comisión e invito a la segunda, a los funerales del voluntario de la 11.a Compañía, señor José Odone, para hoy a las 4 P. M. Reunión: cuartel de la 11.a Compañía.—El oficial de guardia.

11.a COMPAGNIA POMPIERI.— Pompa Italia.—La Compagnia e chiamata per oggi Domenica alle ore 16 per asistere al funerall del nostro volontario signore Giuseppe Oddone, premiato col Primo premio di Directorio. Riunione in quartiere. Uniforme di parata —L'Aiutante.

12.a CIA. DE BOMBEROS, "CHILE" Excelsiors" —Cito a la Compañía a los funerales del voluntario fundador de la 11.a Compañía don José Oddone, que tendrán lugar hoy, Domingo 13, a las 4 P. M. Reunión: cuartel de la 11.a—El Ayudante.

COMPRA - VENTA VARIAS

BAÑOS, CALENTADORES, LAVAtortos, realizamos. Chacabuco 18. 18-Abril

EXCUSADOS DE LOZA REALIZAMOS una partida. Chacabuco 18. Abril 18

VENDESE UNA PARTIDA DE CAjones vacíos, Grimm y Kerm, Ahumada 99, esquina Moneda. A 13

¡ESTUFAS! ¡ESTUFAS! ESTUFAS a parafina, calidad insuperable, precios bajos. Bandera 140, oficina 4. A-20

CARBON $ 1 SACO. SAN JOSE entre Conferencia y San Alfonso. 13 A

TUPI INGLESA, MUY BUEN EStado, véndese Mapocho 1645. 14 A.

COMPRO BOLETOS EMPEÑOS: alhajas en general, pianos, muebles, plaquées, cuadros, antigüedades, armas fuego, máquinas escribir y coser "Singer". San Francisco 323. 19-A

SE NECESITA UNA CAJA DE FIErro para joyería, un motorcito y torno [illegible] Dirigirse 4680. A-15

OCASION VENDO MOSTRADORES, vidrieras tendidas, sillas, mesas, estantería. San Diego 1065. A-13

VENDO 18 PIPAS CHICHERAS. Concepción 1940. Carro Parque. A 13

VIDRIOS SE VENDEN. MERCED 390. 12-A

VENDO MOSTRADOR, DOS VIdrieras paradas, estantería y reja bronce 4 metros. Castro 523. A—14

VENDESE UN FONDO, AUTOCLAve inmejorable para cocimientos de chanchos. Ladrillos de fuego composición. Tarritos para manteca, fierro redondo, etc. Aldunate 1880. A-14

CARBONERIA Y VARIOS VENDO. Bilbao 270. A-14

COBRE 1.10, BRONCE 1.00, PLOMO y zinc 0.70, estaño 9.00 kilo, fierro fundido y dulce. Compro sacos cementeros 0.60. San Diego 1261. 15-A

ROMANA, 700 KILOS, FLAMANTE, vendo de ocasión. Madrid N.o 1394. A-13

VENDO ROMANA DE 300 KILOS, perfecto estado, de ocasión y un fonógrafo Columbia. Santa Elena N.o 1499. A-13

METALES VIEJOS Y FIERROS compro pago bien. Gálvez 1505, esquina Pedro Lagos. A 17

VENDO 60 SACOS LEÑA ESPINO, cortada para cocina, con saco $ 7.50 Tratar: Prado N.o 1827. A 13

COCINAS, TRES PLATOS, PERfectísimo estado. Ocasión, vendo. San Pablo 1259. A-13

CARBON DE QUILLAY DE PRIMEra clase, llegado en carretas a precio bajo, vende: Enrique Antillo, San Pablo 2507. Teléfono Inglés 2. Yungay. A-16

INSTALACION PARA CHANCHEría y Fiambrería, buena y elegante, con útiles y una balanza de precisión. Toledo, se vende, Chacabuco 857. A-13

CAJA FONDOS REGULAR TAMAño compro. Fábrica, Copiapó 1050. Casilla 1171. 13-A.

HUESO MOLIDO, CONCHUELA sangre seca para aves, semillas hortalizas, flores. Morandé 720. 18-A.

IMPRENTA CHICA, VENDO DE ocasión. Jofré 330. A-14

OCASION VENDO INSTALACION peluquería, cigarrería. Nataniel 1425. 13-A.

ROMANAS DE 500 KILOS PALANca, 300 kilos vendo barato. Bulnes 216. 13-A

COMPRA LEÑAS DE CUALQUIER clase y carbón de espino. Bodega El Porvenir. Eyzaguirre 1124. 14-A

BOTELLEROS. — COMPRO BOTEllas. Ofertas Gálvez 370. 13-A

TINA, BAÑO FIERRO ENLOZADO perfecto estado, compro. Compañía 1909. 13-A

ESCOPETA FINA CALIBRES 20, 24, compra, o permuta por 12, casilla 2524. 13-A

CUARTEROLAS VENDO 6, 8 y 10.— Pasaje Andes 2601. A-13

BALANZA PRECISION FRANCESA vendo. Andes 2339. A-13

SILLA INGLESA, APERADA VENdo $ 90. García Reyes 28. 13-A

ARNESES PARA UN CABALLO, regalo $ 50. García Reyes 28. 13-A

FINO SERVICIO PORCELANA "LImoges", compuesto 110 piezas, vendo por mitad de su precio. Verlo de 1 a 6, Delicias 215. A-14

MONTURA CHILENA APERADA, en buen estado compro. Avenida General Velásquez 271.

VENDENSE OCASION SIETE campanas, cocinas, nuevas 1.75 metro. Libertad 465.

VENDESE ESTANTERIA Y MOStrador. Mapocho 2098. A-15

OCASION: VENDESE VIOLIN, bandurria, guindas secas nuevas, miel abeja en tarros y panales. Serrano 74. 9-11 A. M., 2-6 P. M.

HUESO MOLIDO, CONCHUELA, sangre seca para aves, semillas hortalizas, flores, Morandé 720. 18-A.

INSTALACION LITOGRAFICA, máquinas, piedras, útiles sueltos de ocasión compro. B. N., Casilla 2820. 15-A.

COMERCIANTES: EL IMPUESTO a la renta establece la obligación de presentar en este mes, a los Impuestos Internos, una declaración y balance del negocio, siendo penados con multa los que no lo hagan. Recibimos órdenes para estos trabajos, evitándole toda molestia al comerciante. San Pablo 1636, San Diego 747.

ALFA-ROMEO ES EL AUTOMOVIL de fama mundial por su insuperable máquina y regia presentación. Agente: Ruperto de los Reyes. Morandé 147. A 18

VENDO MONTURA INGLESA Y otra chilena. Tratar: Matucana 202. A 14

COMPRO COCINAS, AUN DETErioradas. Eyzaguirre 541. A 15

VENDO VITRINA PARADA, OCAsión, para modas o joyería. Compañía 1460. 14-A.

COMPRO CAJONES BENCINEROS indicar precios. San Pablo 1938. 13-A.

¡DE OCASION! VENDO UTILES lechería. Echaurren 320. 14-A.

CARBON DE PIEDRA LOTA, ENtrega inmediata ofrece. Delicias 3311. Teléfono 30 Estación. Gustavo Le-Fort. 14-A

RELOJES LONGINES ORO VENDE pago mensual. Indique domicilio. — B. B. casilla 3862. A-13

COCINA ECONOMICA NUEVA vendo ocasión. Molina 307. A-13

VENDO ESTANTERIA CON UTILES almacén. Romero 2854. A-13

PIPAS VIAJERAS NUEVAS Y USAdas desde $ 20 cada una vendo aprovechar gran oportunidad. Libertad 21 A.

COMPRO HERRAMIENTA DE GASfiter, torreja, o boleto. Jofré 101.

SACOS PARA PAPAS, VENDO mil. Gorbea 2992.

PAJA PICADA PARA BARRO. LA mejor ofrece. La Granadina.

TINAS DE MADERA PARA PLANtas de todas dimensiones, vendo permanente, precio ocasión. Libertad 21 A.

ROMANA OCASION, COMPRO CON facilidades. Maipú 118. A 13

ESCOPETAS 12, 24, DOS CAÑONES vendo. Maipú 118. A 13

COMPRA - VENTA NEGOCIOS

ATENCION — POR TENER QUE viajar fuera de Chile, se vende La Gran Pensión Central, establecida muchos años, con numerosa clientela y de un porvenir risueño. Datos y pormenores. Juan F. Herreras. Blanco 397. Valparaíso. A-13

SE VENDE POR NO PODERLO atender su dueño, el acreditado almacén abarrotes, de la calle de Edison N.o 4601, una cuadra de San Pablo. A-13

COMPRAMOS, REMATAMOS NEgocios, anticipando todo su valor. —Sánchez Campanella. Matucana 717-B. Mayo 5

VENDO ALMACEN (o Botica), REcién construído, con casa habitación, se arrienda, esquina Eleuterio Ramírez y Daniel 291. 16—A

VENDO LAVANDERIA. DELICIAS 1869. 13-A.

BODEGA DE FRUTOS DEL PAIS, poco capital, muy buena situación, vendo. San Pablo 3939. A-18

TALLER MECANICO DE PRECIsión, se vende por ausentarse del país. Tratar F. L., Correo 3, Valparaíso. 18-A.

VENDO BAR RESTAURANT Y HOtel. Buena clientela, calle Matucana 843. 15-A

CARNICERIA VENDO POR AUsentarme; buena situación; precio regalado. Castro 543. 16-A

SE VENDE UN NEGOCITO, PUESto varios, poco capital. San Pablo 1678. A 14

COMPRO HOTEL O BAR RESTAUrant central, pago al contado. Dirigirse. Inglaterra, N.o 1210, sin agente. A-13

VENDO NEGOCIO ABARROTES por no poderlo atender. Capital 5.000 o 6.000 pesos. Barrio comercial. López [illegible] A-13

VENDO ALMACENCITO CON DErecho a la posesión. Buena clientela. Calle Santos Dumont 950. A-13

SE VENDE CARNICERIA CON buena clientela. San Francisco 590. 13-A.

VENDO NEGOCIO DE ABARROTES por no poderlo atender, calle Carmen 1454, esquina León Prado. Tratar: Gálvez 1135. 13-A

HABIENDO COMPRADO EL NEgocio del señor Abelardo Salas, Huemul 998, no respondo por ninguna cuenta.—Luis Bustos. A-13

VENDO SOLO POR $ 8,000, FACIlidades pago, bar segunda categoría con venta mensual de $ 6,000. Tratar: Herrera 208. A-15

OCASION: DULCERIA, VALOR 2,000, véndese 1,500. San Pablo 1538. A-13

COMPRE A DON HUMBERTO JAña el Almacén. Independencia 1185. No respondo de cuentas pasadas tres días.—F. D. A-13

DE OCASION, VENDO PENSION, con buena clientela, San Pablo 1721. A-13

VENDO NEGOCIO MENESTRAS, por ausentarme. Recoleta 2097. A-13

CARBONERIA Y VARIOS, VENDO Bilbao 27. 13-A

VENDO NEGOCITO PUESTOS VArios, con mucha clientela, muy acreditado. Moneda 2085. A-13

CON CONTRATO DE SEIS AÑOS, vendo almacén, con anexo mercería, único en el barrio. Casa cómoda y buenas ventas. Tratar: Herrera 208, casa particular. 16-A

$ 500 VENDO ALMACEN Y PUEStos varios. Cochrane 1199. 14-A.

VENDO NEGOCITO PUESTOS VArios, con mucha clientela, poco capital. Huemul 976. 13-A.

VENDO ANTIGUA PASTELERIA, no poder atenderla, mucho porvenir. San Pablo 2318. A-16

VENDO DEPOSITO LICORES, Bulnes 733. A-14

VENDO POR ENFERMEDAD EL acreditado negocio de artículos eléctricos instalado ocho años, utilidades comprobadas. San Francisco 1028. 13-A

AVISO AL COMERCIO QUE HE comprado la carnicería de doña Mercedes V. de Contreras establecida en Maestranza 196. Pasado tres días no respondo por cuentas que afecten al negocio.—E. Moreno, 12 Abril 1924. 14-A

VENDO NEGOCIO ABARROTE poco capital, arriendo barato. Tratar: Martínez de Rozas 4198. De 12 a 3. 14-A.

VENDESE COCINERIA. VERLA. Eyzaguirre 1121. 14-A.

VENDESE NEGOCIO MENESTRAS con derecho posesión, buena situación. Bascuñán 1900. 14-A.

VENDO ESTABLO POR VIAJE. Cofré 29. 14-A

POR SOLO $ 6,500 REGALO ALMAcén con anexos, esquina pasaje, barrio populoso y de mucho porvenir, local grande y barato. Martínez de Rozas 2217. 14-A

VENDO CIGARRERIA, BUENA SItuación por ausentarme de Santiago. Bandera 810. 14-A.

PANADERIA EN BUENAS CONdiciones de funcionamiento vendo. San Francisco 934. 15 A

LAVANDERA RECOMENDADA PAra lavar en mi casa, necesito. Dávila 759. 13-A

VENDO ACREDITADA PENSION con buena clientela, especialidad en cena. Franklin 1172. A-14

DE OCASION VENDO EN $ 2.500 ropería con toda su existencia, con máquinas Singer y otras marcas. Con derecho al local. Canon muy bajo. Verlo y tratar: San Pablo 2937. A-14

COMPRO COCHERIA CON CABAllos y carruajes. Pago con valiosos terrenos Valparaíso y pequeña casa ésta, Yungay. Dirigirse: Casilla 2624. A-18

NEGOCIO ABARROTES, VENDO, poco capital, tratar hoy. Rogelio Ugarte 1206.

BAR RESTAURANT, LISTO TRAbajarlo, vendo con facilidades. Datos: casilla 12015.

VENDO BODEGUITA MUY BUEna clientela. La vendo por no poder atenderla. Maestranza 209. A 15

VENDO EMPORIO SIN COMPEtencia. Buenas ventas, contrato. Huérfanos 2198. A 14

TIENDA Y PAQUETERIA SITUAda parte más populosa San Diego, véndese por enfermedad. Venta mensual $ 20,000 a $ 30,000. Espléndido local con habitaciones. No se cobra derecho llaves. Contrato arriendo. Barros, Bandera 78. A-15

BOTICA SITUADA ALAMEDA, véndese. Elegante local, arriendo bajo. Venta mensual $ 6,000 a 8,000. No se cobra derecho llaves. Capital $ 50,000. Barros, Bandera 78.

FABRICA CARTUCHOS DE PAPEL véndese por viaje. Produce 50,000 cartuchos diarios, veinte tamaños. Dos únicas maquinarias Santiago. Permutaríase por propiedad Santiago al Norte. Barros, Bandera 78.

PELUQUERIA ACREDITADA AVEnida Matta, muy bien tenida, dos sillones, anexo cigarrería, véndese por viaje Norte. Poco capital. Arriendo bajísimo con habitaciones. Barros, Bandera 78.

AVISAMOS AL COMERCIO QUE hemos comprado al señor Carlos Calderón O., su negocio de abarrotes de la calle San Pablo 3303 al 3323, sin ningún gravamen para la firma. —Yáñez Hnos. A 15

ESTABLO CON 12 VACAS BUENAS lecheras, lindo local vendo ocasión.— Sazié 2970. A-13

VENDO PASTELERIA Y ANEXO de cigarrería, por no poder atender su dueño. Independencia 1471. 18-A

POR AUSENTARME, REALIZO A cualquier precio, máquina de escribir y resto menaje de casa. Verlos el Lunes. Esperanza 56 A. A 14

VENDO ACREDITADO ALMACEN esquina y anexo de licores. Acontecilla 1350. 14 A

ESTABLO SE VENDE. ANDRES Bello 461. 14-A

DENTISTAS

USE DENTADURAS SIN PALADAR recuperará su boca. San Diego 995. Abril 19

DENTISTAS: NECESITO ADQUIrir sillón dental usado, en buenas condiciones. Dirigir correspondencia a "Dentista". Providencia 1275. 14 A

DIVERSOS

INSTALAMOS Y REPARAMOS cuartos de baño, colocaciones de cañerías, venta de artefactos, personal muy competente, precios bajos. Pídanos presupuestos. Teléfono 188. Chacabuco 18. Estación. Mayo 6

$ 70 HECHURAS TRAJES, SAStrería recibe. Morandé 594. 23-A

HOJAS GILLETTE, NAVAJAS Y tijeras, afílanse. Portal Fernández Concha kiosko 9 1|2. Abril 30

AVISO RENGO, RIO BUENO: TOda clase materiales para talabartero, vende Talabartería Americana. San Diego 978. A-14

MECANICA OPTICA, PRECISION.— San Antonio 116. Composturas. Instrumentos cirugía. Dentística, enfermería, estuche dibujo. Máquinas escribir, llaves, etc. 4-M.

DISCOS "VICTOR" Y OTRAS MARcas, últimas novedades, desde $ 4.00 vendo. San Pablo 2315. 13-A

POR ASUNTOS DE FAMILIA, NEcesítase urgente dirección de la señora María Ismenia Gatica. Presencia en Valparaíso indispensable por enfermedad hijos. Dirigirse a Pedro López Cañete, Cerro la Cárcel, Plaza Cárcel 26, Valparaíso. 15 A

ELIXIR FERNEL

ANTISIFILITICO

Polyodurado arsenical. El mejor depurativo de la sangre.

ENFERMEDADES CRONICAS DE señoras, curaciones en ocho días. Procedimiento alemán. Rayos X. Médico especialista. Catedral 1467. Consulta: 2 a 4 P. M. Abril-25

CON MOTIVO DE LA ENTREGA del Regimiento de Telégrafos, las casas comerciales que tengan cuentas pendientes con dicha Unidad, las pasarán a la Administración de Caja hasta el Sábado próximo inclusive. A-13

DESEO SABER DE MI HIJA SOfía Bahamondes. Maturana 970.— Carmen Oyarzún de Espinoza. 13-A.

¡PINTORES! BUEN ACEITE REGAlo, 1.20 litro. Cóndor 1130. 13-A.

SE QUITAN GOTERAS Y ARREGLAmos techos y todo trabajo de hojalatería y gasfitería. Hago instalaciones de cañería gas, y agua y sala de baño. Chacabuco 675, al llegar a Rosas. Teléfono 127. Yungay. A-13

A ZOILO NUÑEZ, CARPINTERO, se necesita, en Catedral 1893. 14-A

CONTRIBUYENTES DEL IMPUESTO a la renta, la oficina de Contabilidad "Chile" atiende inventarios, balances, contabilidades e información de formularios. Delicias 2628. Casilla 3478. Teléfono 180, Estación. A-17

GRAN SASTRERIA BANDERA 530. Avisamos a los socios de nuestros clubs, que en el 5.o sorteo del E. salió el 88. Club F. en formación, cuota semanal, $ 7. Con derecho a 160 pesos. — Femenía y Co.

CASA OYANGUREN, ALAMEDA 3015. En el sorteo N.o 32 salió premiado el número 46. A-13

COMPONENSE ZAPATILLAS GOMA, capuchas para agua y todo artículo goma. Chacabuco 21 A.

SUELERIA BUSTAMANTE, ROSAS 950, suelas de primera por rollos, $ 4.20 kilo, pasta Nuggett, legítima $ 78 gruesa. Griffin, $ 185.00.

HOTELES Y PENSIONES

HOTEL BOHEME OFRECE AMObladas, sin pensión, $ 100 mensuales. San Antonio 54. 21-Abril

ATENCION: DESDE $ 3 DIARIOS, piezas amobladas, con dos camas, $ 5. Gran Hotel Buenos Aires. Delicias 2921, frente Portal Edwards. Anexo Matucana. 28-Junio

HOTEL BOHEME OFRECE PIEZA amoblada, sin pensión, $ 100 mensuales. San Antonio 54. 21-A

A MATRIMONIO O PASAJEROS de provincia, arriendo pieza buena pensión. Precio módico. Santa Rosa 60. A-15

MUY BUENA PENSION DE MESA. Precios módicos. Santa Rosa 60. A 15

CASA DE RESIDENCIA IMPERIAL. Comida espléndida, estilo familiar. Elegantes dormitorios. Casa tranquila. Elegancia, confort. Teléfono 3453, Moneda 977, esquina Ahumada. 1 M

PENSION A MATRIMONIOS O CAballeros, piezas amobladas, balcones. Catedral 2679. A-17

FAMILIA HONORABLE ARRIENda piezas con pensión. Delicias 2810. 13-A.

ARRIENDASE DEPARTAMENTO. señora sola que respete sin pensionistas. Rosal 368. A 13

PIEZAS PENSION MATRIMONIOS o jóvenes. Nataniel 178. A-14

PENSION DE MESA Y PIEZAS, ofrécese. Gálvez 119. 13-A

FAMILIA RESPETO OFRECE buena pieza interior pensión. Catedral 2429. 13-A.

CASA RESIDENCIAL. — ESTADO 75. Regios dormitorios para matrimonios, caballeros. Excelente comida, baños. Teléfono 3705. Admítense honorables pensionistas sin piezas. A-14

SE ARRIENDASE UNA PIEZA CON pensión. Baquedano 770. A-15

DOS HABITACIONES ARRIENDAse con o sin pensión casa familia honorable, sin pensionistas. Claras 683. A-13

CENTRALISIMO ARRIENDANSE buenas piezas con pensión, días, meses. Catedral 1257. 20-A.

AMOBLADA ARRIENDO PIEZA calle, buena pensión. Santo Domingo 2486. 13 A

SAN IGNACIO 247, PIEZAS BALcón calle, con pensión. 13-A

PIEZA CON PENSION, FAMILIA honorable, casa quinta. Carrión 1330. A-14

CENTRAL, PIEZA AMOBLADA, con pensión. Argomedo 315. A 13

PIEZAS CON BUENA PENSION, SE arriendan. San Diego 219 B. A 13

FAMILIA ARRIENDA PIEZAS O departamento, buena pensión, matrimonio o jóvenes. Almirante Barroso 742. A 13

ARRIENDO UNA O DOS PIEZAS, con pensión. Marina de Gaete 748. A-14

ARRIENDO PIEZAS, CON O SIN muebles con pensión. Rosas 1358. 16-A

ALAMEDA 777, ARRIENDASE LINdas piezas amobladas, pensión. 13-A.

MAGNIFICAS PIEZAS ASOLEAdas, balcón y baño con o sin muebles con pensión, casa muy higiénica y tranquila. Serrano 190. 14-A

PIEZAS CON PENSION CASA FAmilia arriendo. Arturo Prat 876. 15 A

ARRIENDA PIEZAS CON PENsión y recibe pensionistas de mesa. Alameda 451. 17-A

EMPLEADOS, ESTUDIANTES, piezas, buena pensión, desde 100, comida sana, abundante. Arturo Prat 588.

COMODO DEPARTAMENTO CON O sin pensión a familia sin niños, se arrienda. Santo Domingo 1680. A-14

PIEZAS CON O SIN PENSION, Santo Domingo 1680. A-14

SE ARRIENDA UN DEPARTAMENTO de tres piezas con pensión, a matrimonio solo. Nueva Valdés 365.

SE RECIBEN PENSIONISTAS. — Lord Cochrane 173. 14-A.

CON PENSION ARRIENDO MAGníficas piezas con o sin muebles. Olivares 1652, entre Dieciocho y Castro.

ARRIENDO PIEZA AMOBLADA, pensión. San Francisco 170.

Sastrería Poblete

Ternos y sobretodos de medidas con grandes facilidades de pago, desde 30 pesos mensuales. Corte americano, materiales de primera clase.

SE RECIBEN HECHURAS

SAN DIEGO 1356

PENSION, PIEZA, CASA FAMILIA, tendrá usted. San Martín 840.

PIEZA CON SIN PENSION JOVEN sólo casa familia. Lira 919. 14-A

PENSION CENTRALISIMA CON Y sin pieza, tres cuadras Plaza de Armas. Santo Domingo 1229.

EN CASA DE FAMILIA ARRIENDO buenas piezas sin pensión. Nataniel 65. 15-A

SAN FRANCISCO 154, PIEZA CAlle, pensión, pasajeros, 6 pesos diarios.

ARRIENDO PIEZA CON PENSION Precio módico. Rengifo 714. A 15

PIEZA AMOBLADA, 70, CON SIN pensión. Rosas 1851. A 14

DEPARTAMENTO DE TRES PIEzas, dos dormitorios, una salita a la calle y pieza empleada, con pensión, sin muebles en casa familia honorable, central, necesito para señoras solas. Referencias: Prat, casilla 2826.

MUY CENTRAL ARRIENDASE DEpartamento y piezas con pensión. Serrano 269. A 14

PIEZA A LA CALLE ARRIENDASE con pensión, a matrimonio solo, casa familia. San Isidro 72. A 17

ARRIENDASE PIEZA CALLE CON pensión. Alonso Ovalle 830. A 14

FAMILIA ARRIENDO PIEZA pensión, balcón calle. San Ignacio 247. 14-A

AVENIDA MATTA 1489 ARRIENdase pieza calle pensión. Precio muy módico. 14 A

PIEZA PENSION OFRECEMOS SEñores caballeros. Lira 279. A 13

ARRIENDASE PIEZA CON SIN pensión, caballero. Bascuñán 135. A 14

INSTRUCCION

LICEO SANTIAGO, GALVEZ 154, Kindergarten, preparatorias, humanidades, clases empiezan 17. Matrícula abierta hasta 1.o Abril. Internado, medio pupilaje, externado. Abril-21

LICEO INGLES, MAESTRANZA 330, enseñanza esmerada. Externas, medio-pupilas. Prospectos. A-13

INSTITUTO TECNICO COMERCIAL de Chile, Gálvez 154. Cursos comerciales, clases empiezan 17. Matrícula abierta hasta 1.o Abril. Internado, medio pupilaje, externado. Abril 21

ENSEÑANZA POR CORRESPONdencia. Instituto "Pinochet Le-Brun". Huérfanos 1657. 30-A.

LICEO MUSICAL SANTA CECILIA. Arturo Prat 253. Internado para señoritas de provincia. Dará 20 becas para estudiantes. Exámenes autorizados por el Supremo Gobierno. Se enseña piano, canto, violín, teoría, armonía. 23-Abril

REEDUQUE SU MEMORIA, EN diez lecciones, por correspondencia. Solicite prospectos a The Roth Memory Course Co. Casilla 7583. Santiago. 30-A

COLEGIO EUROPEO PARA SEÑOritas. Fundado el año 1901. Delicias 2266. Teléfono 1388. Humanidades completas, exámenes válidos. En sección infantil y preparatorias, recibense niñitos. Francés e inglés obligatorios. Internas, medio-pupilas, externas. Música con exámenes válidos. Profesorado del Conservatorio Nacional. Pídanse prospectos. A-26

INSTITUTO COMERCIAL DE SANtiago, Agustinas 1060, fundado 1913, establecimiento moderno, distíguese su eficiencia, enseñanza excelente profesorado. Garantiza preparación rápida, contabilidad, taquigrafía, idiomas, dactilografía. 23-Abril

ACADEMIA DE CORTES PARA señoras: La matrícula está abierta.— Avenida Matta N.o 7. Cursos rápidos. 2-Mayo.

CURSOS NOCTURNOS ANEXOS AL Instituto San Martín, preparatorias y humanidades. Sistema antiguo y concéntrico. A-16

SEÑORITA FRANCESA PROFESOra piano, titulada; exámenes válidos conservatorio. Santa Rosa 229. 15-A

PROFESORA DEL CONSERVATOrio da clases piano. Puente 535. A-14

SEÑORITA DECKER, PROFESORA piano prepara exámenes válidos Conservatorio. Nataniel 185, casa G. 14-A

DOY LECCIONES DE GUITARRA, Hawaiana a domicilio. Unico en Chile. José Rodríguez Peña. Correo Central. A-13

COLEGIO "INSTITUTO SAN MARtín", San Martín 64, teléfono 213. Recibe internos, medio pupilos, externos. Atención especial alumnos provincias. Kindergarten preparatorias, humanidades. Exámenes válidos en el establecimiento. Profesores titulados señores: Ernesto Melo Aguirre, Lorenzo Sazié, Ramón Almendras, Aliro Aceval, Filidor Herrera, F. Fuentes R., Barría Oyarzún, etc. Enseñanza religiosa a cargo de sacerdotes. Clases principiaron el 17 de Marzo. 1.o M

CURSOS NOCTURNOS, CONTABIlidad aritmética, redacción, dactilografía, empiezan Jueves próximo. Instituto Comercial Agustinas 1060.

SEÑORITAS: CURSO CONTABILIdad, taquigrafía, idiomas, dactilografía, funcionando. Matrícula abierta. Instituto Comercial Agustinas 1060.

ENSEÑAMOS POR CORRESPONdencia. Sistema norteamericano. Instituto Comercial de Santiago. Agustinas 1060. Casilla 1356.

ENSEÑO TEJER MAQUINA PERfección y rapidez. Precios módicos. Esperanza 958.

SEÑORITA: NO SE BASE UD. EN cursos colectivos, dirigidos generalmente por aficionados. Prefiera clases individuales. Dirígase Academia "Pitman". San Francisco 151.

UNIVERSIDAD LIBRE, PLAZUEla Santo Domingo. Debo usted entrar inmediatamente.

TAQUIGRAFOS, DACTILOGRAFOS, corresponsales, cajeros, auxiliares de cuentas corrientes, tenedores de libros, preparamos. Instituto Mercantil. Estado 239.

SE DA CLASES PIANO, PLAN Conservatorio. Gálvez 127. 13-A

7 a 8 y 8 a 9 CURSOS NOCTURNOS: contabilidad, aritmética comercial, caligrafía, inglés, gramática, redacción mercantil, taquigrafía, escritura a máquina, $ 30 mensuales. Instituto Mercantil Estado 239. 14-A

JOVENES Y SEÑORITAS PREPAdos en contabilidades, aritmética comercial, gramática castellana, redacción mercantil, francés, inglés, taquigrafía, legislación, escritura máquina. Ofrécense. — Instituto Mercantil, Estado 239. Teléfono 273.

GERENTES DE BANCOS, CONTAdores de grandes empresas, del Ejército. Armada, etc. ha formado el Instituto Mercantil. Estado 239.

ENSEÑANZA POR CORRESPONdencia y personal, métodos prácticos, sencillos, propios al alcance de todas las inteligencias. Instituto Mercantil. Estado 239.

TOPOGRAFOS, DIBUJANTES, INSpectores de obras, ayudantes de ingenieros civiles, de minas, de ferrocarriles, militares y agrícolas, preparamos. Instituto Mercantil. Estado 239.

PIEZA BALCON CON PENSION. Prat 306. 16-A.

LICEO SANTA ISABEL, ROSAS 1718. Kidergarten, preparatorias, humanidades. Inglés obligatorio.

8 A 9, CURSOS MATINALES; Otros, 8 a 10; otros, 8 a 12: contabilidad comercial, agrícola, bancaria, industrial, minera, fiscal, militar oro y billetes participación etc. Aritmética comercial, gramática castellana, redacción mercantil, caligrafía, escritura-máquina, inglés, francés, legislación civil, comercial, aduanera y consular, finanzas, taquigrafía, etc. Cursos por $ 25 mensuales, 35 y 50. Instituto Mercantil, Estado 239. Teléfono Inglés 273. Fundado 1904.

AGRONOMOS, BODEGUEROS, VInicultores, horticultores, arboricultores, avicultores, apicultores veterinarios, preparamos. Instituto Mercantil. Estado 239. Prospectos.

1 A 6 TARDE, CURSOS PARA SEñoritas. Contabilidad comercial, agrícola o industrial, aritmética comercial, gramática castellana, redacción mercantil, caligrafía, escritura máquina, inglés, francés, legislación comercial, taquigrafía, bordado, piano, dibujo, pintura, por 37, 50, 30, 20, y 15 pesos mensuales. Prospectos. Instituto Mercantil. Estado 239.

$ 3 MENSUALES, ENSEÑANZA RApida escritura máquina. Ricardo Santa Cruz 767.

NORMALISTA ENSEÑA NIÑITOS. San Ignacio 247. 15-A

PROFESORA TITULADA DE CANto piano y teoría da clases según plan Conservatorio. E. Ramírez 656.

JUDICIALES

POR AUTO DEL TERCER JUZGAdo Civil de este departamento, de 28 de Marzo actual, se ha concedido la posesión efectiva de la herencia quedada al fallecimiento de don Alvaro Lamas García a sus hermanos don Eduardo Lamas García y doña María Lamas viuda de Salinas. A-22

EN EL RECLAMO DE AVALUO DE don Ignacio Rojas sobre la propiedad N.o 352 de la calle de San Francisco de esta ciudad, el 4.o Juzgado Civil citó a comparendo a la Dirección General de Impuestos Internos, a la Municipalidad y al reclamante para el 14 de Abril próximo a las 3.30 de la tarde. — Santiago, 5 de Abril de 1924.—El Secretario. A-17

EN PRESENTACION DE DOÑA Leonor Figueroa de Matta, reclamando el valúo de la propiedad Puente 836, el primer juzgado ordenó citar a comparendo al reclamante, a la Municipalidad respectiva y a la Dirección de Impuestos Internos, para el 15 del presente, a las 10 A. M. A 13

LOS PROPIETARIOS QUE DESEEN obtener rebaja por avalúos excesivos, serán atendidos en el estudio de abogados, Huérfanos 1235, oficina 8, altos. 14-A.

RECLAMO DE AVALUO. — EN SOlicitud de don Floridor Labbé, reclamando del avalúo del fundo "Lipangue", ubicado en la Subdelegación 13.a de Santiago, el señor juez del 1.er Juzgado Civil, ha citado a comparendo para el 15 de Abril actual, a las 10 A. M., al reclamante, al Director de Impuestos y a la Municipalidad de Santiago. — El Secretario. A-13

EN PRESENTACION DE DON OSvaldo Hevia L., reclamando el avalúo de la propiedad Compañía 1364, el primer Juzgado ordenó citar a comparendo al reclamante, a la Dirección Impuestos Internos y a la Municipalidad respectiva para el 15 del presente, a las 10 A. M.— El secretario. 14-A.

NOTIFICACION. — EN EL RECLAmo de avalúo de Humberto Cornejo, por propiedad Conferencia 530, el juez del primer Juzgado, cita a comparendo al Director de Impuestos Internos, Municipalidad de Santiago, reclamante, para la audiencia del 15 del presente a las 10 A. M. 14-A

DISOLUCION DE SOCIEDAD. —Por escritura de fecha 2 de Abril último, se ha liquidado la sociedad entre don José Espino y don Jaime Neftalí, quedando este último a cargo del activo y del pasivo. 13-A.

NOTIFICACION. — EN EL RECLAmo de avalúos de Estéban García Gil, por propiedades San Francisco 1058 y Richard 1032, el juez del primer juzgado Civil, cita a comparendo al Director de Impuestos Internos, Municipalidad de Santiago y reclamante, para la audiencia del 15 del presente a las 10 A. M. 14-A

NOTIFICACION. — EN RECLAMO avalúo de Guillermo Blásquez, por propiedad Maestranza 392, el juez del Primer Juzgado Civil, cita a comparendo al Director de Impuestos Internos, Municipalidad de Santiago y reclamante, para la audiencia del 15 del presente a las 10 A. M. 14-A

EXIMISIONES SERVICIO MILItar, tramito rápidamente. Libertad 10. 14-A

EN EL RECLAMO DE AVALUO DE doña Ana Luisa Bello de Edwards, sobre su propiedad ubicada en la calle de las Monjitas 822, el señor juez del primer juzgado, ha ordenado citar a la Dirección de Impuestos Internos, a la Municipalidad y al reclamante, a comparendo para el 15 del presente a las 10 A. M. — El Secretario. 14-A

POR AUTO DE 28 DE MARZO próximo pasado, expedido por el juez don Alejandro Fuenzalida, se ha concedido la posesión efectiva de herencia de los bienes dejados por don Carlos Lalanne Luro, a la señora Margarita Artigue de Lalanne, y a don Carlos 2.o Lalanne Artigue. Por el mismo auto y el de 11 de Abril, se ha ordenado se proceda a la facción de inventario solemne de los bienes dejados por el señor Lalanne por el notario suplente señor Eyzaguirre, quien ha fijado para proceder a este acto el 28 de Abril en curso a las 5 P. M., en su oficina. 25 Abril

RECLAMO DE AVALUO. — PARA conocer del reclamo interpuesto por don Roberto García Huidobro contra el rol de avalúos de 1924, y relativo a varias propiedades se cita a comparendo para el día 15 de Abril a las 10 A. M. ante el 1.er Juzgado a la Dirección de Impuestos Internos, a la Municipalidad de Santiago y al reclamante. 14-A

EXTRACTO. — POR SECRITURA otorgada hoy ante mí, los señores José Goñi, Manuel Luque, por sí y en representación de los señores Antonio, Ernesto y Alberto Luque, aumentaron el capital de la sociedad "Goñi y Compañía", formada ante .. el 12 de Febrero último, en la cantidad de quinientos mil pesos, aportados por partes iguales en dinero efectivo, o sea, cien mil pesos cada uno; en consecuencia, el capital social queda elevado a $ 2.214,784.30, correspondiendo a cada socio por su aporte, lo siguiente: $ 600.000 a don José Goñi; $ 422,654.40, a don Antonio Luque; $ 491,374.84, a don Manuel Luque; $ 363,383.42, a don Ernesto Luque; y $ 337,371.74, a don Alberto Luque. Santiago, Abril 8 de 1924.— Luis Cousiño T., Notario. A-17

RECLAMO DE AVALUO.—LA SEÑOra Ana Ortúzar de Valdés ha interpuesto un reclamo de avalúo, sobre la tasación hecha de su propiedad de la calle Santo Domingo 581 a 585 de esta ciudad. El señor Juez del Cuarto Juzgado Civil ha ordenado citar a comparendo para el catorce del presente, a las 3 3|4, a la Dirección de Impuestos Internos, a la Municipalidad respectiva y al interesado, para seguir la tramitación de este reclamo.—El secretario. A-14

REMATE VOLUNTARIO — EL 22 del presente mes, a las 4 P. M., ante el Notario don Pedro N. Cruz, se rematará la gran propiedad de la Avenida Matucana N.os 38 al 44 de esta ciudad, por el mínimum de $ 150.000, que se pagará reconociendo el subastador dos deudas a la Caja Hipotecaria, reducidas a $ 26,024.17 y el saldo, con 3.a parte al contado; 3.a a seis meses y 3.a a un año, con 8 o|o de interés anual. Consultar bases en la Notaría o en la oficina de Julio Pelissier, Morandé 283. A-21

RECLAMO DE AVALUO.— EL SEñor Juez del 4.o Juzgado ha ordenado citar por dos avisos en "La Nación" al Director de Impuestos Internos, al Tesorero Municipal y al reclamante para el día 21 del presente, a las 3 1|2 P. M., para resolver sobre el reclamo formulado por don Enrique Arteaga Undurraga sobre su propiedad calle Chacabuco 56 al 64; Erasmo Escala 3236 al 3281 y Matucana 53 al 65.—El secretario. A-14

MUSICA

ACADEMIA MUSICAL FAUSTINO Arias, Agustinas 2027. Piano, canto, violín, exámenes válidos por decreto del Supremo Gobierno. Mayo-5

VENDESE MUSICA PARA AUTO-piano. Huérfanos 2494. A-14

LIBROS Y ESTAMPILLAS

LIBROS COMPRO SAN DIEGO 105. 21-Abril

LLEGO GRAN SURTIDO DE SEries y colecciones de sellos. Compramos y vendemos colecciones de sellos. Agustinas 1040. A-13

COMPRO SELLOS CHILENOS, POR cientos y miles. Solicite lista de precios, M. R., Casilla 2395. Santiago. A—13

LIBRO DE MISA CONCHA-PERLA extraviado carro 17, ruégase. Devolverlo. Avenida España 282.

MAQUINARIAS

A DELICIAS 2215, DIRIGIRSE cuando necesite vender, comprar máquinas ocasión. Junio-3

COMPRO MAQUINA SINGER, BObina, en buen estado, o los boletos de ellas. Pago buen precio. L. J. K. Casilla 2282. 10-Mayo

COMPRO DE OCASION MOTOR, gas pobre, 25 caballos, buen estado, HSY. Casilla 1831. A-13

CAJA REGISTRADORA COMPRO de ocasión. Ofertas: Casilla 3535. Mayo 6

MAQUINAS DE ESCRIBIR CONTInental vendemos facilidades pago. Huérfanos 1057. Mayo 6

MAQUINAS ESCRIBIR VIAJERAS Remington, vendemos. Huérfanos 1057. Mayo 6

MAQUINAS CALCULADORAS Triumphator vendemos. Huérfanos 1057. Mayo 6

MAQUINAS ESCRIBIR COMPOSTUras especialistas. Huérfanos 1057. Mayo 6

MAQUINAS ESCRIBIR TODAS marcas vendemos ocasión. Huérfanos 1057. Mayo 6

UNDERWOOD COMPRO DE OCAsión. Casilla 3535. Mayo 6

$ 600 VENDO MOTOR ELECTRICO 3 HP., corriente continua, en perfecto estado. San Francisco 1023. 13-A.

PRENSAS FABRICAR BALDOSAS, en buen estado, compro. Casilla 3761. 13-A.

CENTRIFUGA PARA LAVAR AZUcar, almidón, etc. vendo Bulnes 216. 13 A

MONITORES, BUJIAS, CARBURAdores, los más económicos, acaban de llegar, Rosas 2020. 13 A

VENDO PRENSA PARA CHICHArrones, 55 metros línea con carro bambúes. Chiloé 1930. A-14

MAQUINA CORTAR PRENSA PEd[illegible] tipos con caja regálase. Rosas 2686. A-13

COMPRO MOTOR ELECTRICO TRIfásico de 5 caballos. Carmen 92. A-14

CEPILLO PARA FIERRO DE brazo, compro. General Bustamante 80. 15-A

TORNO DRUMMOND DE GRAN precisión, último modelo, ofrece A. Unwin. Matucana 27.

TORNOS MECANICA FINA AUTOmáticos, especiales para talleres y garages, desde $ 600. A. Unwin, Matucana 27.

VENDO MAQUINA DENTAL BIBER nueva. Delicias 880. A-17

TALADRO Y CHAFLANADORA Para fotograbados realízase. Entréguese funcionando. Nataniel 56. 14-A

PRENSA IMPRIMIR, A BRAZO, 32 por 24. Véndese. Nataniel 548.

MAQUINAS TEJER NUEVAS, VENdo 21 de Mayo 557. A 15

VENDO UNA FRAGUA PORTATIL Aldunate 1252. 14 A

MATERIALES DE CONSTRUCCION

CUALQUIER DIBUJO ficiales. ladrillo doble para garage, tiene existencia. Lira 715. A—14

FIERRO ACANALADO GALVANIzado, para techo. Precios muy bajos. Bandera 827.—S. Sack. Abril 21

PLANCHAS FIERRO LISO, NEgro y galvanizado, surtido completo Bandera 827.—S. Sack. 21-Abril

METAL DESPLEGADO PARA EStucos. Precios fuera competencia. Bandera 827. 21-Abril

CALAMINA PARA MURALLAS, todas dimensiones, realiza. Bandera 827.—S. Sack. 21-Abril

FIERRO EN BARRAS, PRECIOS sin competencia. Bandera 827. Teléfono 3409.—S. Sack. 21-Abril

CARRETILLAS DE HIERRO Y madera ofrece a precios bajos: Bandera 827. 21-Abril

LLANTAS CON PESTAÑAS, PARA carretelas, a precios bajos, ofrece S. Sack. Bandera 827. 21-Abril

ACERO PARA RESORTES, SURtido completo. Bandera 827. 21-Abril

CAÑERIA GALVANIZADA Y NEgra. Precios bajos Bandera 827.—S. Sack. 21-Abril

LLANTAS 3 1|2"x4"x1". BARRACA de Fierro. Bandera 827 Precios convenientes. 21-Abril

ZINC LISO, TODOS LOS NUMEros. Precios bajos —S Sack. Bandera 827. 21-Abril

$ 9.25 PLANCHA FIERRO ACANAlado negro para techo. Bandera 827 [illegible] de Fierro. 21-A

AVIOS RENGO, RIO BUENO, TOda clase materiales para talabarteros vende Talabartería Americana San Diego 978. 16-A

TECHO FONOLITA, TENEMOS constantemente grandes existencias para entrega inmediata Lüer y Paye San Antonio 164. A 15

TEJAS, ADOBES VENDO. IBAñez 350 13-A

EL MEJOR TECHO ACANALADO alemán, plancha grande pídalo en fábrica. Cochrane 1451 14—A

MOSAICO, CUALQUIER DIBUJO, artificiales ladrillo doble para garage, tiene existencia Lira 715 A 17

FIERRO INGLES EMU GALVANIzado para techo de 6.89, 10 pies se vende. Maturana 662 de 2 a 4 14-A

ADOBES NUEVOS, BARATOS VENdo, Delicias 2695 13-A

REALIZACION DE CUATRO MIL bolones dobles, sin uso, y gran cantidad de roble, de distintas dimensiones, Avenida Exposición 1210, al lado de la Ford Motor Co. A 13

COMPRO DIVISION OFICINA, 4 metros. San Pablo 1259 A-13

VENDO UNA VENTANA 3 MARCOS, id 6 vigas. Víctor Manuel N.o 1185 13-A

PUERTA CALLE, VENTANA, BALcón, vendo Jofré 116. A 13

VENDO VITRINA PARADA OCAsión para modas o joyería. Compañía 1460 13-A

ZINC ACANALADO INGLES, VENdo de ocasión. Independencia N.o 496. 13-A

COMPRO 20,000 LADRILLOS. DIrección. Santo Domingo 1716

PUERTAS, VENTANAS MADERA para construcciones realizo. Avenida Condell 117. Providencia. A-15

CEMENTO LEON $ 6.50 SACO; COlores para baldosas ofrece: Lira 715 A-17

VENDO DOS MAMPARAS NUEVAS Nataniel 291 14-A

TECHO ACANALADO, 1.30 PLANcha vendemos. Avenida Subercaseaux 659. Frente Hospital 15-Jul

VENDESE FLAMANTES MAMPAras divisorias para oficinas Catedral 2283. 14-A

VENDESE MAMPARA Y MOSTRAdor Santa Isabel 326

VENDO 350 PLANCHAS ZINC blanco y negro, acanalado Patricio Lynch 886 14-A

ZINC, PRIMER USO COMPRASE 29 del 9, 20 de 8 pié. Romero 3147. 14-A

MEDICINA

EXAMEN DE LA VISTA GRATIS en el Almacén Optico, Ahumada 264. Atendido por el especialista titulado, Rotter. Gran surtido de toda clase de anteojos y lentes a precios bajísimos. 23-Abril

EL MEJOR REMEDIO PARA LA impotencia, debilidad sexual, anemia, es Bismolan. Pedirlo boticas Daube y Benjerodt. A 20

¡CANOSOS! NO BOTEN PLATA EN comprar tinturas desconocidas. Compren únicamente la Tintura Vegetal Herz, que se vende en Angamos 275, entre Lira y Maestranza, que tiene la garantía de probarla antes de comprar. Frasco $ 5. 16-A

ENFERMEDADES CRONICAS DE señoras, curaciones en ocho días. Procedimiento alemán. Rayos X. Médico especialista. Catedral 1467. Consultas: 2 a 4 P. M. 27-A

DELE A SUS NIÑOS BIOGLANDINA con preferencia a otros tónicos. 15-A

LA GRIPPE Y SUS DESASTROSAS complicaciones se evitan con las obleas "SALVAGRIPPOL". 15-A

EN LOS PRIMEROS SINTOMAS DE la grippe, recurra al SALVAGRIPPOL, cortará el mal de raíz. 15-A

AYUDE AL CRECIMIENTO DE sus hijos, déles BIOCALCINA. 15-A

LA DEBILIDAD CEREBRAL TIEne en la BIOCALCINA su mejor remedio. 15-A

BIOCALCINA PREVEE Y CURA LA tuberculosis. 15-A

LAS DISPEPSIAS MAS TENACES ceden a la acción del REDIGESTOL. 15-A

CUANDO SALGA DE VIAJE, NO olvide llevar REDIGESTOL, le evitará muchos males. 15-A

INSISTA SIEMPRE EN LA MARCA "LABORATORIO PASTEUR". 15-A

LOS PRODUCTOS DEL LABORATORIO PASTEUR son una garantía para usted. 15-A

EL CUERPO MEDICO APRUEBA sin reserva los preparados del LABORATORIO PASTEUR. 15-A

REDIGESTOL, UN DIGESTIVO perfecto. 15-A

COMO SUSTITUYENTE VENTAJOso del aceite de bacalo, use la BIOGLANDINA. 15-A

LA BIOCALCINA, A MAS DE sus propiedades tonificantes, es de sabor exquisito. 15-A

UNA BRONQUITIS MAL CURADA puede degenerar en tisis pulmonar, cúrese a tiempo con el Jarabe PULMAGOL. 15-A

EL JARABE PULMAGOL ES SOberano para las afecciones del pecho y bronquios. 15-A

LO MEJOR EN PASTAS DENTIfricas "SIMODONT". 15-A

EVITE LA PIORREA USANDO "SIMODONT". 15-A

ANTISEPTICA, EXQUISITA ES LA pasta "SIMODONT". 15-A

EVITA LAS CARIES, BLANQUEA sin dañar el esmalte. Pida "SIMODONT". 15-A

LA MEJOR FORMULA ALEMANA para dentífricos posee la pasta "SIDOMONT". 15-A

USE SIEMPRE LA EXQUISITA pasta "SIMODONT". 15-A

"SIMODONT" DIRA SU DENTISta que use 15-A

MASAJISTA TITULADA ATIENDE a domicilio Laura Allende C. San Isidro 519. Dirigirse por carta A—16

"SIMODONT" ES LA MAS CIENtífica combinación de materias reconocidamente eficaces como germicidas y desinfectantes poderosos. 15-A

"SIMODONT", DE LO BUENO, LO mejor. 15-A

JUAN SEGUEL, MASAGISTA ESpecialidad parálisis, atrofias musculares. Aplico toda clase de inyecciones. Dirigirse personalmente. Hospital San Juan de Dios 15-A

¡¡ENFERMOS!! TE ARAUCANO — La mejor y más sabia combinación científica de yerbas medicinales (Preparación dirigida por la Farmacia Cruz Roja, de López y Tudela, Buin). Por su agradable sabor y aroma, substituye ventajosamente al "Té Chino". "Té Araucano" cura radicalmente estómago (acidez, dispepsia, debilidad y úlceras); riñones, hígado, vejiga e intestinos. "Té Araucano" normaliza las funciones de la sangre, los pulmones, corazón y sistema nervioso. Evita y cura las indigestiones y diarreas. Disuelve el ácido úrico, veneno que causa los dolores reumáticos. Valor del paquete: $ 2.50. Depósito general para la venta por mayor y menor. Bandera 140, oficina 4. Pedido de provincias enviando su valor por giro postal a Casilla 1680. Mayo 5

GONORREAS, AUNQUE ANTIGUAS estrechez, orquitis, curan radicalmente. Glóbulos Pérsicos. Boticas surtidas. A-21

PERSONAS AGOTADAS FISICA Y mentalmente, nerviosas, neurasténicas, cansancio cerebral, insomnio, anemia, raquitismo, impotencia. Su mejor tónico Cerebrol. Boticas surtidas A-21

GONORREAS NUEVAS, ANTIGUAS impotencia, sífilis, afecciones prostáticas en ambos sexos, curación radical garantizada, en pocos días. Sistema nuevo, propio. Atiende enfermos provincias por correspondencia. Toda consulta gratis. Facilidades de pago. Diariamente, de 9 A. M. a 7 P. M., nocturna 8 a 10. Festivos de 9 a 12. San Antonio 41. Casilla 2756. Clínica y Laboratorio Médico Dr. Lefevre, teléfono 2543. 13 M

CLINICA DENTAL DELICIAS 890.— Placas dentarias desde veinte pesos: tapaduras, tres. Jueves consultas hasta las ocho A-14

AL COMPRAR INYECCIONES exija la marca Laboratorio Wiedmaier

INYECCIONES DEL LABORATOrio Wiermaier encontrará en Botica Gamboa, Bruselas, América, Cañón, Nicolás Galasso, Marca y Cía., Botica Independencia, García Giroz, etc

LABORATORIO WIEDMAIER prepara toda clase de inyecciones.

TONIFIQUESE CON INYECCIOnes suero antineurasténico Laboratorio Wiermaier.

MUEBLES

MUEBLES: OFRECEMOS EN cualquier estilo, precios muy ventajosos, entrega inmediata con grandes facilidades pago. Consulte nuestras condiciones Antigua Fábrica Nacional de Muebles Conlapó 1050, entre Prat y San Diego Abril 19

MUEBLES MUY BARATOS VENdo. Chiloé 1740. Administración A 19

OCASION, VENDESE JUEGO COmedor inglés, marquetería, sillas tapizadas Diez de Julio 734. M-11

MUEBLES: 30 o|o DIFERENCIA sobre otras fábricas dormitorios, salones, comedores, escritorios toda clase, en cualquier estilo, especialmente modelos roble americano a precio corrientes. Facilidades pago, presupuesto gratis. Fábrica Nacional de Muebles" Serrano 398, esquina Cóndor. Mayo 3

COMPRAMOS TODA CLASE DE muebles y catres usados. Vamos a domicilio. Castro 528, teléfono 268, Parque. A 22

MUEBLES, PIANOS, MAQUINArias, autos, mercaderías, etc. recibo a consignación. Anticipo fondos. Santo Domingo 1226. Of. A. 13-A

AUTOPIANO NUEVO, PERFECTO estado y piano, vendo, verlo de 1 a 6. Santo Domingo 1923. A-15

PIANO DE ESTUDIO, VENDO DE ocasión. Rancagua 113. A-15

PIANO EN BUEN ESTADO, VENDO Dardignac 564. A-15

COLCHONES DE LANA Y CATRES usados, compramos, San Diego 2116. A-21

ALFOMBRA VERDE, FLAMANTE, y dos prensas copiar, vende, Alonso Ovalle 624 A-13

VENDO DE OCASION RICO PIANO, uthner. Gorbea 2130. A 14

LINDO AMOBLADO COMEDOR vendo Compañía 1909. 13-A

PIANO ALEMAN MUY BUENO vendo en $ 1,500. Tratar: Arturo Prat 819. 13-A

SE VENDE CATRE Y MUEBLES varios Tratar. Sazié 1929. 13-A.

MUELESE CUALQUIER SUSTANcia hasta impalpable, Porvenir 662. 14-A.

VENDO DE OCASION CATRE bronce importado dos plazas. Verlos de 2 a 4. San Pablo 1488. 14-A

OCASION: VENDO PIANO MARCA alemana, $ 1,300. Chacabuco 569. 13-A

PIANO COLA, ARRIENDO BARAto. Porvenir 267. 13-A

SE VENDE UN CATRE DE BRONce. Edison 3396. A-13

$ 600, AMOBLADO COMEDOR, perfecto estado, véndese. Delicias 2636. 14-A

SE VENDE UN PIANO EN $ 1,000, muy rica clase. Gay 2568. A-14

PIANO STODARDT, 3,200 VENDO. Nataniel 1187.

VENDO GRAMOFONO CON DIScos, precio de ocasión. Carmen 1387

COMPRO PIANO, INDICAR MARca. Escribir casilla 3219.

PIANO COMPRO PARA ESTUDIO indicar precio, a M. R. Casilla 1087 14-A

MUEBLES FINOS: COMEDORES dormitorios, salones dorados vende Fábrica Nataniel 464. 15-Jul.

REGIO AUTO-PIANO FLAMANTE victrola, juego comedor, varios, realizo, baratísimo. San Ignacio 169.

OCASION: VENDO POR VIAJE rico catre bronce importado, máquina fotográfica lente doble anastigmato, estufa eléctrica, anafe parafina modernísimo, muchos libros, etc., etc. Padura 325.

APARADOR CON DOS TRINCHES, $ 160; cómoda, peinador, catres bronce, vendo. Diez de Julio 539.

PIANOS COMPRO CUALQUIER estado. Indicar marca casilla 4041.

PIANO ALEMAN CLAVIJERO bronce, vendo ocasión. Tarapacá 696.

AMOBLADO DORMITORIO, ENchapado nogal, ocasión, vendo. Santa Rosa 217. 14 A

VENDE ESCRITORIO MINISTRO, 7 sillas cuero, estante libros, $ 150; carpeta felpa, grande, $ 120. Coquimbo 1181.

$ 160 LIQUIDANSE ESCRITORIO Ministro roble, sillón jiratorio. García Reyes 56. A-13

VICTROLA VENDE PAGO MENsual, avise domicilio. — O. B. Casilla 2635. A-13

NOVIOS: MUEBLES FINOS, TOdos estilos, maderas nacionales, extranjeras. La London. Prat 353

REALIZO PIANO FLAMANTE, buenas voces, $ 1,000. Agustinas 1279

OCUPACIONES

(Ofrecen)

PRENSISTA PEDAL SEPA MARginar cilindro, y niño aprendiz necesita Imprenta Blanco y Negro. San Francisco 78.

PRENSISTAS NECESITA LA IMprenta "La Ilustración". Santo Domingo 863.

ENCUADERNADORES NECESITA la Imprenta "La Ilustración". Santo Domingo 863.

MARGINADOR COMPETENTE prensa pedal necesita Imprenta Cervantes Moneda 1170. A-14

SE NECESITAN PRENSISTAS. Imprenta. Vásquez 183.

MARGINADORES SE NECESITAN. Carmen 92. A-14

PRENSISTA A PEDAL Y DOBLAdores, faltan. San Diego 1562. A-13

CAJISTA REMIENDOS COMPETENte encontrará buen puesto. Ricardo Santa Cruz 742. 13-A

PRENSISTA Y ENCUADERNADOR se necesitan Avenida Matta 930. Inútil si no son cumplidores. 15-M

PELETERAS COMPETENTES PAra llevar trabajo afuera, necesito. Delicias esquina Dieciocho. A-19

SE NECESITA BUEN FIJADOR DE de tapas para máquina Blake, doble cabeza. Independencia 335 13 A

MUEBLISTAS Y TAPICEROS NEcesito. Fábrica de Muebles. Mapocho 2872-71. A-13

NECESITANSE BUENOS MAEStros góticos, calle Dieciocho N.o 80 A-13

NECESITO PLANTILLERO, SAN Francisco 185. 13-A

NECESITO PLANTILLERO, SAN Francisco 185. 13-A

NECESITASE VENDEDORES DE dulce. Tratar: Chiloé 1851. A-13

MUEBLISTAS Y TAPICEROS NEcesito. Fábrica de Muebles. Mapocho 3872-74. A-13

SE NECESITAN CORTADORES PAra cuero. Lira 965. Fábrica de Calzado. A-14

TALLADORES NECESITO. LINgue 818. 14-A.

HUINCHERO, BUEN SUELDO, SEgún aptitudes, Mapocho 1645. A-14

HERREROS BUENOS, NECESITA, la Sociedad Metalúrgica Chilena. Vicuña Mackenna 1698. A-13

CARPINTEROS COMPETENTES, necesito, Delicias 1174. A-13

CARPINTEROS MUEBLISTAS NEcesítanse 10, se paga buen jornal, Carpintería, Cuevas 999. A-16

SE NECESITA UN AYUDANTE DE cocina, que sepa algo, San Antonio 31. A-13

CARPINTEROS MUEBLISTAS, NEcesítanse, Mueblería Inglesa, Dieciocho 80. A-15

NECESITO HERRADOR O APRENdiz, Mapocho 2927. A-14

NECESITO CARPINTEROS MUEblistas, García Reyes 146. A-13

EMPLEADO MUY COMPETENTE, en el ramo de abarrotes, con conocimientos de mecánica, no dirigirse sin tener muy buenos informes. Dirigirse por carta a C. G. San Pablo 2001. 13-A

TRABAJADOR CON CARNET Y recomendaciones necesito. Chacabuco 31. 13-A

CARPINTEROS BUENOS DE BANco necesito. General Velásquez 73, llegar Ecuador. 14-A.

MAESTRO GALLETERO Y AYUdantes pasteleros necesito, La Victoria. Independencia 831. 14-A

NECESITO VESTONERO Y VEStonera para el taller Sastrería E. López, Merced 773. 13 A

PULIDORES NECESITO, ROSAS 2020. 13 A

FABRICA DE CALZADO NECESIta modelista y un empleado que entienda toda la maquinaria. General Bustamante 225, Valparaíso. A-18

MAQUINISTA PARA MAQUINA espigadora se necesita. Domeyko 2354. 13-A

TORNERO EN MADERA SE NECEsita. Domeyko 2354. 13-A

SE NECESITA UN CONTADOR competente, que pueda disponer de todo el día, para atender la contabilidad de un negocio de paños. Dirigirse personalmente a Rosas 1260. 15-A

NECESITO DOBLADORES, PAGO buen sueldo. Fábrica Fideos Mercurio, Maruri 639. A-13

NECESITASE MAYORDOMO CASIno oficiales Escuela Caballería, tratar: de 2 a 5. A-13

NECESITO JOVEN DE 14 A 16 años para reparto con carnet. Chacabuco 18. 13-A

MUEBLISTAS Y MAQUINISTAS necesito. Antonio Varas 67. 13-A.

EMPLEADO PRACTICO EN ABArrotes necesito. Maestranza 1461. 13-A.

NECESITO ALBAÑILES, SANTO Domingo esquina Claras. A-14

NECESITO VENDEDORES PARA el semanal con buenas recomendaciones. Av. Francia 1182. 13-A

NECESITO BUENOS CARPINTEros con banco y herramientas, buen sueldo. Rosas 1742. 14-A.

NECESITO JARDINERO. IRARRAzaval 3300.

CHAUFFEUR RECOMENDADO NEcesito Irarrázaval 3300.

HOJALATERO COMPETENTE NEcesito Trabajo permanente. A. Barroso 362. A-14

NECESITO CARRETELERO JOven, con carnet. Maestranza 647.

NECESITO CORTADOR CARNE competente, buen sueldo. Maestranza 647.

NECESITO PERSONA, 40, 42 AÑOS, solo, práctico comercio o contador; referencia primer orden. I. C., Correo 3. 15-A

NECESITO TRABAJADORES. GORbea 2444 14-A

EMBALDOSADORES SE NECESIta. Compañía 1268. 14-A

NECESITO CARPINTERO, EMBOcadores, trabajadores. Ejército 91 y 460. 14-A

NECESITO GASFITER. IRARRAzaval 1978. 14-A

ESCALERO, ENLUCIDORES, CARpinteros a día y trato, necesito. San Nicolás 85 Barrio Subercaseaux. A-14

ESTUDIANTE RECIEN RECIBIDO o profesor para dirigir cursos contabilidad, aritmética comercial, taquigrafía, dactilografía e inglés en provincia necesítase. Delicias 2628. 13-A.

NECESITO DOS PICADORES DE leña. Bodega "El Porvenir". — Eyguirre 1124. 14-A

PANADEROS: OFICIALES NECESIta la Panadería Cervantes. Pinto esquina, Escanilla. 14-A

NECESITO VESTONERO, CHALEquera y pantalonera, pago bien. Catedral 1273 13-A

CHAUFFEUR MECANICO, HIJO DE extranjero, diez años práctica, serio, honrado, sin vicios y bien educado, muy buenas recomendaciones, desea ocupación. A. Henríquez. Correo Central 13 A

FUNDIDORES PARA BRONCE NEcesito. Rosas 2020. 13 A

NECESITO PANADEROS APRENdices. Franklin 1321. A-1

HERRERO-CARROCERO NECESIto. San Diego 1948. 13-A.

NECESITO VENDEDOR COMPEtente para mostrador, chanchería. San Diego 1296. 13-A.

NECESITO UN MAYORDOMO PAra el casino de oficiales. Escuela Caballería, presentarse de 2 a 5. 14-A

PICADOR LEÑA CON MOTOR eléctrico, necesito. Bodega Chacabuco 15. 13-A

CARRETONEROS MUY HONRAdos y competentes, necesito. Bodega Chacabuco 15. 13-A

CORTADOR NECESITO, BOTERIA Escalante. Compañía 1999. 13-A

MAESTROS Y OFICIALES MUEblistas. necesita, la Mueblería España. Sazié 2450. A-14

TORNERO EN MADERA, NECESIto. Chacabuco 1292. 14-A

RELOJERO RECOMENDADO, COnocimientos joyería Buen suelo. Joyería América.—Sewell. Rancagua. 13-A

TELEGRAFISTA COMPETENTE oído, con fianza hipotecaria. Sueldo, 250. Telégrafo Comercial.—Sewell. Rancagua. 13-A

VENDEDORES DE FRUTOS DEL país, necesita, buenos precios, altas comisiones. San Diego 911. A-14

NECESITO CON URGENCIA PERSOna competente para hacer redes de tennis. Vicuña Mackenna 966.

NECESITO OFICIAL CARPINTERO adelantado y tapicería. Castro 409 A-14

JOVEN EXTRANJERO, COMPEtente, oficina, idiomas, contabilidad. Buenos informes, excelente moralidad, solicita ocupación. A. N., Moneda 977, casa residencia, pieza 24.

CORTADOR DE FORROS Y DE suela, para máquina de sentar plantas rematadores, necesito. Delicias 2701. 14-A

CARRETONES ARENEROS APErados vendo de ocasión. Tratar: Avenida Irarrázaval 4532. A-14

CHAUFFEUR COMPETENTE NEcesito para atender auto y servicio de la casa. Pago doscientos pesos, con comida, pero sin alojamiento. Capuchinos 640 A-14

APRENDIZ PARA COSTURA A TElar necesita Encuadernación. Santa Rosa 46.

CORTADOR SASTRE PARA VALPAraíso se necesita. Escribir indicando aptitudes y pretensiones, Valparaíso Cochrane 501. A-16

PELETERA COMPETENTE, PAGO buen sueldo, necesito. Peletería. Rosas 2222. A-14

SE NECESITA UN HERRERO CArrocero. Thompson 3444. A-14

NECESITO PINTORES. CALLE ALmagro 361. A-14

NECESITO AYUDANTE SASTRE. Moneda 2807.

OFICIALES MUEBLISTAS COMpetentes necesito. Argomedo 474.

SE NECESITAN: UN EMPLEADO para los quehaceres de almacén; presentarse con recomendaciones.— Morandé 898.

NECESITO MUEBLISTAS; PAGO buenos precios. Delicias 1639. 14-A.

NECESITO TAPICEROS; PAGO buenos precios. Delicias 1639. 14-A.

NECESITO DOS BUENOS CORTAdores de uva, pago bien. Vega Central, puesto 177 A., Alejandro.

NECESITO UN JOVEN O SEÑOrita con recomendaciones para atender un puesto de verdura y frutas. Vega Central, puesto 177 A.

NECESITO UN FABRICANTE DE canastos de mimbres, condiciones ventajosas. Vega Central, puesto 177 A.

NECESITO ALBAÑILES A TRATO. Nataniel 291. 14-A.

CHAUFFEUR MECANICO COMPEtente, con certificados de buena conducta y competencia se necesita en Villavicencio 315 esquina Estados Unidos. Presentarse de 8 a 10.30 A. M. 14-A.

ZAPATEROS PARA CLAVADO Y tapado necesito; pago buenos precios. Carmen 857. 15-A.

EMPLEADOS EMPLEADAS, NEcesitamos. Rodolfo Venegas Salas, Plazuela Santo Domingo.

NECESITO CARPINTEROS ENTAbladores a trato. Víctor Manuel 1117. 14-A.

SE NECESITAN SEIS PINTORES, para fuera de Santiago con trabajo a trato, o día, verse: Lunes 14, en Restaurant Fornos, al frente Estación. Mapocho de 11 a 12.

ENTACADOR MAQUINA NECESIto, Irarrázaval 707. 15-A

ALBAÑIL Y ENLUCIDORES Competentes necesito. Huérfanos 2312. 14-A

ARMADOR A MANO Y PREPARAdor de cortes black, se necesita, en la Fábrica de Calzado. Amunátegui 916

CORTADORES DE CUERO SE NEcesitan en la Fábrica de Calzado. — Amunátegui 916.

FIJADOR DE TAPAS BLACK SE necesita, en la Fábrica de Calzado. — Amunátegu 916.

OFICIALES SEGUNDOS NECESITA Carmen 315. 14-A

SE NECESITA UNA PERSONA Competente y no muy joven, para ayudante de lavandería. Con recomendaciones. Lavandería Franco Española. — Huérfanos 2674. 14-A

TORNERO EN MADERA SE NECEsita. Domeyko 2354. 14-A

TORNERO EN MADERA SE NECEsita, Domeyko 2354. 14-A

DORADOR NECESITO. VICUÑA Mackenna 265. A 14

NECESITO MAESTRO HERRERO.— Buen sueldo Bío-Bío entre San Diego y Arturo Prat 15-A

OFICIAL Y AYUDANTAS SAStre, necesito., Barnachea 341. A 14

ZAPATEROS COMPOSTUREROS, que trabajen bien, se necesita Merced 380. A 14

NECESITO PERSONA QUE SEPA sacar leche. Gálvez 47. A 14

NECESITO CHOFER PARA OVERland. Nataniel 170

MAESTRO CERRAJERO DE BANco competente y oficial adelantado, necesito. Trabajo firme. Mapocho 3155.

ZAPATEROS, COMPOSTUREROS, necesito Prat 103.

NECESITO OPERARIOS SASTRE Y costureras. Victoria 586, entre San Isidro y Santiago Concha. A 14

CARPINTEROS MUEBLISTAS Y oficial, necesito. Taller :Subercaseaux 256 A 14

CARRETONES ARENEROS COMpro dos, para trabajar inmediatamente. Bandera 337.

HOJALATEROS GASFITERS, MAEStros, aprendices, necesito Rosas 2061. A 14

CARRETONES ARENEROS COMpro cuatro, listos para trabajar. Casilla 4606.

JOVENCITO APRENDIZ ABARROtes, necesito, Catedral esquina Libertad. 13-A.

PINTORES, BARNIZADORES, NEcesito, Delicias 2131, (al lado). 14-A.

HOJALATERO Y GASFITER, PAra el Lunes, necesito Riquelme 777. 14-A.

JOVEN MUY COMPETENTE RAmos abarrotes, capaz para detalle y como vendedor, ramales, necesito para asociarlo a buena casa del ramo en donde podrá obtener fácilmente diez mil pesos utilidades anuales. Exijo muy buenas recomendaciones de competencia y honorabilidad y 3 a 5 mil pesos como garantía. Escribir con detalles a casilla 4624 Atalaya.

TALLADORES NECESITO. TOESCA 2770. A-13

JOYERO COMPOSTURERO BAStante adelantado necesito Delicias 2552. A-13

FABRICA CALZADO BASCUÑAN 55 necesita cortador de gorras y encajadora. A-14

MAESTRO COMPETENTE PARA hacer un galpón grande necesítase. — Romero 3147. A-14

SE NECESITAN HOJALATEROS. — Libertad 19.

NECESITO OPERARIO HACER tacos suela, estaquillado. Botería "El Sol". Delicias 2656.

TORNERO REPUJADOR, NECESIto. San Alfonso 76.

HOJALATEROS Y GASFITERS aprendices, necesito. San Alfonso 22. 14-A

NECESITO MAESTRO Y OFICIAles hojalateros. Veintiuno de Mayo 873.

CARPINTEROS DE BANCO, NEcesítanse. Cumming 861. 14-A

OFICIALES CERRAJEROS Y MEcánicos, necesítanse. Cumming 861. 14-A

NECESITO UN BUEN CHANCHEro, competente. Santiago 1415. 14-A

NECESITO RASPADORES DE PIso. Vergara 532.

JARDINERO PRECISO: DAVILA 663.

NECESITO CORTADORES DE calzado y armadores black, págase bien. Manuel Thompson 3432. 14-A

NECESITO MUEBLISTAS PLANOS y góticos Arturo Prat 1301.

OFICIALES Y COSTURERAS NEcesito. Diez de Julio 1345.

PICADORES DE LEÑA NECESITO San Diego 911. 14 A

OFICIALES Y OPERARIOS SAStres necesita San Diego 1885. 15 A

NECESITO HERRERO Y OFICIAL carrocero. Esperanza 23. A 14

NECESITO MECANICOS Y OFIciales competentes en automóviles. Río Janeiro 466. A 14

NECESITO ZAPATEROS OBRA DE hombre y compostureros. Recoleta 381.

MECANICO DE BANCO COMPEtente, necesito. Manuel Rodríguez 60.

CARPINTEROS DE BANCO NECEsito. Agustinas 1778.

NECESITO CARPINTEROS DE banco. Tocornal 325. A 14

CORTADORES DE CUERO NECEsítanse. Gálvez 1043. A 14

SE NECESITAN CARPINTEROS mueblistas al día, $ 14. San Diego 482. A 14

CARPINTERO NECESITO. ERASmo Escala 1835. Buen sueldo. A 14

SE NECESITA NIÑO DE 12 A 14 años para los mandados con recomendaciones. Tratar Alameda 111. 31-M.

MOZO, UNO NECESITA, CON BUEnos informes y un matrimonio, ella que sepa cocina y el para el servicio, Rosa 1165. A-13

NIÑO PARA LOS MANDADOS, sin pretensión, edad 16 años, necesito. Libertad 33. 13-A

MATRIMONIO SOLO, NECESITA empleada sepa cocina y con muy buenas recomendaciones. Sueldo: $ 50. Huemul 1124. A-13

SE NECESITAN BUENAS AYUDANtas para la moda. Santa Rosa 333. 31-M

FRANCESA ENTENDIDA EN COStura y lavado fino, buen sueldo, para Buenos Aires. Tratar: 10-11 A. M. Hotel Savoy. Pieza 6. A-14

SE NECESITA COSTURERA SAStre. Maule 864. A-13

MOZO JOVEN, CON BUENAS REcomendaciones, necesito: Estado 120. A-14

COCINERO PARA COLEGIO NECEsito con recomendaciones. Muy buen sueldo. Rosas 1178. 14-M

MOZO RESTAURANT NECESITO, puertas adentro. Exposición 94. A-14

NECESITO MOZO,. DE COMEDOR, que sepa servir bien la mesa. Buenas recomendaciones. Buen sueldo: tratar: República 124. De 9 a 2. 14-A

COCINERO SEGUNDO, PARA COlegio y ayudantes,- necesítanse. San Pablo 3492. 14-A.

MOZOS RECOMENDADOS NECESItanse varios. San Pablo 3492. 14-A.

SE NECESITA UN NIÑO DE 12 A 15 años. San Diego 1356. A-15

MOZO JOVEN, PARA DENTISTA, buenos informes, necesito: Plaza Yungay. Libertad 666. A-13

NIÑOS ENCONTRARAN TRABAJO. Gálvez 270. 13-A

BOTICA NECESITA MOZO sin recomendaciones, San

SE NECESITA UNA BUEN dante sastre. Delicias 146

NIÑO 13-14 AÑOS PARA mandados necesita con re nes, Moneda 629.

NECESITO AYUDANTE puertas adentro. San Anton

NIÑOS GRANDES, DE 1 años, que entiendan algo pintería, necesítase. Serrano

NIÑO 14 AÑOS, PARA MA necesito Huérfanos 1

NIÑO ASEO OFICINA, SUEL necesito, Bandera 34, ofic

MUCHACHO PARA EL SER y mandados se necesita en cencio 315

MUCHACHO PARA EL reparto de paquetes, se nec Pasaje Matte 50. Presenta informes, de 5 a 7 P. M.

NECESITO UN MOZO, TE 70.

MOZO PARA COMEDOR CO nas recomendaciones se nece Dieciocho 417. De 2 a 5.

CUATRO JOVENES ACTIV ra ocupar puesto mensajero sitamos. Huérfanos 858.

NIÑO PARA LOS MANDAD cesito. Agustinas 1778.

NECESITO NIÑOS PARA LI ta de chocolates, casa y Buen sueldo. Con recom Porvenir 666.

MOZO NECESITO, SAN PA co 1132.

SE NECESITA UN MUC para reparto de carne Tra tucana 1333

NIÑO PARA MANDADOS to Libertad 241

MOZO NECESITO, DAVI

NIÑO PARA LOS MANDAD cesito en Fábrica Maule

MATRIMONIO RECOMEND madre con hijo, ella para la necesito, Av. Irarrázaval lino).

MATRIMONIO SIN FAMI ra trabajos de bodega nece ña Pra. Carros a Lo Ovalle

MATRIMONIO: EL PARA jos de campo, prefiérese y ella entienda algo cocina sita. Tratar: Santa Rosa

SE NECESITA UNA SEÑ respeto, para la cocina, cam familia, San Diego 1431.

FABRICA DE CALZADO, cesitan cortadoras para ra 965.

NECESITO ORDEÑADORA sas 2053.

SEÑORITA BUENA PREP ra en sombreros de luto, pago buen sueldo, 21 de M

NECESITO BUENA PREP ra en sombreros, San Diego

TEJEDORAS BUENAS NE pago $ 60 semanal, Trabajo nente, Blanco Encalada

SE NECESITA CAJERA carnicería, Huérfanos 24 $ 70, con pensión.

SE NECESITA UNA TE a máquina, competente Tr ras 14.

SE PRECISAN COSTURERAS petentes, en modas de señor mes, San Diego 180. San

APARADORAS, CORTADO la planet, joven para ab dos necesita fábrica de calz licias 2701.

NECESITO UNA BUENA radora en sombreros de se go bien, Bascuñán 77.

NECESITO SEÑORA FOR ra cuidado de casa. Nataniel

NECESITO BUENAS VEST Carmen 7.

COSTURERAS COMPETENT tejidos de punto necesito yo 521.

ESPAÑOL NECESITA respetuosa cuidar niño por su madre, Pascuala Concepción 924.

MAESTRA Y DOBLADORA el aparado; se paga bien la fábrica de calzado. Mo

BUENAS COSTURERAS necesito. San Isidro 1571.

COSTURERA ROPA BLANCA sito. Constitución 135. Ca

NECESITAMOS BUENAS A tas sastre y aprendices Cardone. Delicias 987.

LAVANDERA CAMISAS Lavandería Bruselas, Rosas tre Brasil-Baquedano.

SE NECESITAN TEJEDORAS tureras para tejidos a má da trabajo a la casa. San

NIÑA PARA LAS PIEZAS sepa algo de costura, nece nida España N.o 23.

TEJEDORA Y COSTURERA competentes en tejidos, Claras 14.

PANTALONERAS, NECESIT Fábrica de Ropa, Velasco Ltda., Av. Matta 610, frente Isidro.

COSTURERA ROPA BLANCA comendada, necesito. Rosas

COSTURERA SASTRE NECE San Isidro 1682.

NECESITO COSTURERAS y niño aprendiz. Salas 272.

SE NECESITA COSTURERA tre. Calle Urrutia 533.

NECESITO COSTURERA Y A diza sastre Prieto 1353.

NECESITO COSTURERAS y ayudantas. Sierra Bella

AYUDANTAS PARA CHA Brasil 765.

APARADORAS TRABAJO A necesito 20. Andes 2714.

SE NECESITA PERSONA pa bordar y deshilar a mano ta Elena 1035.

APLANCHADORAS CAMISERAS bles, lavanderas necesito Cruz Roja. Compañía 18

APARADORAS NECESITO rrázaval 707.

DOBLADORAS NECESITO IRA zaval 707.

COSTURERAS DE CAMISAS postizo necesita, Rodríguez 642.

VESTONERA AYUDANTA tente necesito, Marcoleta jo permanente.

AMA, DE DOS MESES, se en Irarrázaval 1373, buen sueldo. Se paga

No hay sino un medio rápido y seguro de obtener el obrero o empleado que Ud. necesita: un AVISO ECONOMICO en "LA NACION"

COSTURERAS COMPETENTES NEcesito. Castro 131.

APARADORAS PARA ADENTRO SE necesitan en la Fábrica de Calzado — Amunátegui 916.

EMBOBINADORAS DE HILADOS necesítanse. Págase buen sueldo. Vicuña Mackenna 591.

BUENAS TEJEDORAS MAQUINAS. necesítanse. Vicuña Mackenna 591.

SEÑORITA, CONOCIMIENTO CONtabilidad, buenas recomendaciones. necesítase. Vicuña Mackenna 591.

LAVANDERIA LA IBERIA, POSTIzeras y lavanderas necesito. San Isidro 260. 14 A

NECESITO COSTURERAS SEPAN cortar. Tienda ropa hecha. Rosas 1607.

TEJEDORA MUY COMPETENTE para dirigir taller necesito. Buen sueldo. Nataniel 511. 14 A

PERSONAS QUE SEPAN TEJER al telar, necesito. Almirante Barroso 97.

SE NECESITAN COSTURERAS PAra pieles. Ahumada 5.

PALETOCERA NECESITO. GALvez 72. A 14

FARMACEUTICA PARA SANTIAgo. ofrécese. Casilla 1306. A 15

COSTURERAS COMPETENTES Y aprendizas, necesita Fábrica de Camisas. Carmen 667. A 14

SEÑORITA PARA MAQUINA DE escribir, se necesita en casa extranjera. Presentarse de 5 a 6 P. M. Estado 91, oficina 29. A 10

NECESITO APRENDIZA ADELANtada sastre. Santa Rosa 345, casita 27.

NECESITO COSTURERA SASTRE y aprendiza adelantada. Aldunate 831. A 4

SEÑORITA PARA LA VENTA MUY competente, se necesita.- Fábrica de Tejidos. Estado 26. A 14

CAMISERAS Y BUENAS LAVANderas, necesitamos. Pagamos los mejores precios. Lavandería Río Janeiro. Merced 475. A 14

SE NECESITAN PALETOCERAS competentes. Santo Domingo 1017.

SE NECESITA AMA DE LECHE de dos o tres meses, con o sin niño. Santa Isabel 376. A 14

BORDADORA MAQUINA CORNELY necesita. Maison Pompadour. Huérfanos 1976. A 15

NECESITO AYUDANTAS VESTOneras. San Francisco 749. A 14

AYUDANTA VESTONERA ADElantada, necesito. Monjitas 368, interior. A 14

POSTICERA, NECESITO. SANTO Domingo 592. 13-A.

NECESITO MUY BUENAS VESTOneras, pago $ 7 y 8 diarios y ayudantas para un taller. Esperanza 767 14-A.

NECESITASE AYUDANTA VESTOnera. Calle Edwards 327. Barrio Estación.

NECESITO AYUDANTAS EN modas Sazié 2048, casa 4. A-14

APLANCHADORA DE DOBLES, aprendiza necesito. Sazié 2501. A-13

APARADORAS PARA AFUERA, para calzado señora, necesito. Unión Americana 57. A-14

NECESITO AYUDANTAS SASTRE obra grande, muy adelantadas. Delicias 3507.

SE NECESITAN BUENAS PREPAradoras para trajes de señora; es inútil presentarse si no son competentes. Se paga buen sueldo. Bandera 749. 14-A

APARADORAS, TRABAJO AFUEra y adentro y niñas para el envase, necesitamos. San Diego 1310. 14-A

NECESITO COSTURERAS COMPEtentes Rosal 391.

NECESITO COSTURERA SASTRE. Lord Cochrane 1429. (A) 15 A

ENFERMERA APRENDIZ. 3 PRACticantas de hospital necesito recomendada, interna de más de 25 años Sanatorio Avenida Matta 586, frente San Isidro.

DOBLADORES NECESITA IMprenta El Comercio, 10 de Julio 1075

AYUDANTE VESTONERA SEPA ojalar, embolsillar, pago cinco pesos diarios. Gálvez 1494.

COSTURERA SASTRE NECESITO, San Diego 1290, casita 4. 14 A

NECESITASE APARADORA DE calzado chico. San Francisco 1181. 14 A

NECESITO TEJEDORAS A MAquina. Pago 70 a 80 pesos semanal. Inútil presentarse si no es competente, presentarse hoy mismo. Maule 1075 entre San Diego y Arturo Prat. 14 A

NECESITO UNA COSTURERA. ARturo Prat 1149. Casa 11.

PREPARADORA EN SOMBREROS que sea competente, necesito. Pago bien. Bascuñán 77. A 13

LAVANDERIA FRANCESA. RECOleta 348. Posticeras, lavanderas necesito.. A 14

EMPAQUETADORES SAL, NECEsito. Exposición 1020.

URGENTE NECESITO COSTUREra en tejidos, casa particular. Chacabuco 550. A 14

EMPLEADA POCO SERVICIO NEcesito. Lacunza 1412. 14-A

SE NECESITA EMPLEADA DE mano calle San Diego 1546, Casita 30. M-7

NECESITO GUITARRISTA Y CORnonista. Victoria 1070. A-13

NIÑERA FORMAL SE NECESITA. Catedral 2934, págase buen sueldo 13-A

NECESITO NIÑA JOVEN PARA ayudar quehaceres de casa. Pedro Lagos 1067. 13-A.

SE NECESITA EMPLEADA PARA comedor, Almirante Barroso 81. A-13

CUIDADORA PARA GUAGUA, buen sueldo, inútil presentarse sin recomendaciones, Huérfanos 2203. 13-A.

NECESITO UNA NIÑERA. SAN Diego 444. 13-A

NECESITO EMPLEADA, NO HAY niños. San Diego 380. 13-A

SE NECESITA EMPLEADA JOVEN, ayudar quehaceres casa, matrimonio sin niños, con recomendaciones, Merced 379. A-13

NECESITASE DOS EMPLEADAS comedor y piezas, buen sueldo. Santa Rosa 55. 13-A

EMPLEADA PARA LAS PIEZAS SE necesita. Delicias 2131. 13-A

EMPLEADA PARA PIEZAS NECEsito. Providencia 3256. Pago carros Leones. 13-A

NIÑA O MUCHACHA QUE SEPA barrer y aseo se necesita en calle Compañía N.o 1243. 14-A

NIÑAS PARA LAS PIEZAS, NECEsito. Victorino Lastarria 158. A-13

NECESITO NIÑA DE 14 A 15 años para ayudar quehaceres de casa.— San Francisco 1023. 13-A.

NIÑA CUIDAR GUAGUA NECESIto García Reyes 76. 13-A

EMPLEADA PARA SERVICIO MAno necesítase recomendada, Vergara 446 13-A

NIÑA CON RECOMENDACIONES para piezas se necesita, en Santo Domingo 1555. 14-A

NECESITASE NIÑA JOVEN PARA servicio matrimonio solo. Merced 537, de 9 a 11 A. M. y 3 a 6 P. M 13-A

EMPLEADA PARA AYUDAR COmedor y quehaceres de casa, recomendada. $ 50 sueldo y gratificación, necesito. Avenida Matta 586 Sanatorio. 13 A

NECESITO NIÑA PARA LAS MEsas, San Pablo 2432. A-13

NECESITO EMPLEADA PARA EL servicio. Av. Matta 1115. Sueldo: 50 pesos. A-14

NECESITO SIRVIENTES PARA LA mano de regular edad. Ñuble 1156. A-13

NECESITO NIÑA PARA EL SERVIcio Serrano 730.

SERVIDUMBRE LA MEJOR DE Santiago. Pídala: Bandera 339.

EMPLEADA PIEZAS, DE EDAD, necesito. Huérfanos 1508.

SE NECESITA UNA EMPLEADA. Vergara 598. A-14

EMPLEADA PARA ATENDER UNA señora se necesita, recomendada. Vicuña Mackenna 53.

NIÑA SENCILLA TRABAJADORA con recomendaciones. Maestranza 991.

NECESITO EMPLEADA QUE SEPA algo de cocina, poca familia. Bandera 809. 15-A

EMPLEADA CON PATENTE PARA piezas necesítase. Huérfanos 1744.

EMPLEADA NECESITO, SAN DIEgo 127. Hotel.

SE NECESITA UNA NIÑA QUE sepa ojalar, y una ayudanta. Moneda 1435. 14 A

NECESITO EMPLEADA PARA quehaceres casa, buen sueldo. Galvarino 676, una cuadra pasado Matta, por Santa Rosa.

NECESITO UNA NIÑA QUEHACEres casa, buen sueldo. Compañía 2339. 13-A.

EMPLEADA TODO SERVICIO, MEnos cocina para matrimonio solo $ 50. Rosas 2725. 14-A.

SE NECESITA UNA EMPLEADA para pastelería. Independencia 1068. 14-A

EMPLEADA RECOMENDADA PAra todo servicio matrimonio solo. Carrión 1710. 16-A

NECESITO CHIQUILLONA PARA cuidar una guagua. Lira 53. 14-A

NECESITO EMPLEADA PARA los quehaceres de casa. Mapocho 980. 14-A

NIÑA PARA CUIDAR GUAGUA necesito en Fábrica Maule 1032. 14 A

NECESITO COCINERA Y NIÑO para los mandados. Exposición 836.

NECESITO DIARIAMENTE COCINEros, $ 80, comedor piezas, 60 pesos; mozo. Chacabuco 21 A. 13-A

NECESITO COCINERA PARA POca familia San Pablo 1989. 13-A.

NECESITA COCINERA POCA FAmilia extranjera. Coquimbo 1181

NECESITO NIÑA PARA LA COCIna y otra para costura, en modas. Nueva Andrés Bello 87.

NECESITASE COCINERA Y EMpleada de la mano, inútil presentarse sin recomendaciones. Santa Rosa 1177.

SE NECESITA COCINERA, BUEN sueldo. Castro 159 A-14

NECESITO COCINERA Y SIRVIENte de mano .M. Rodríguez 80. A-14

AYUDANTA COCINA RESTAURANT necesito. Manuel Montt 2987. 14-A

NECESITO AYUDANTE DE COCIna. Avenida Matta 1132 14-A.

BUENA COCINERA Y UNA EMpleada para piezas recomendadas necesita, matrimonio extranjero sólo De 10 hasta 6 en calle Manuel Montt 2260. 13-A

AYUDANTA COCINA RESTAUrant necesito. Manuel Montt 2987. 14-A

NECESITO BUENA COCINERA. — Delicias 3448. 14-A.

NECESITO COCINERA. CA[illegible] Marte 77. 13-A.

NECESITO COCINERA CON REcomendación. Sazié 2487. 13-A

EMPLEADA SEPA ALGO COCINA, sueldo: 50 pesos. Compañía 2822. Casa 7. 13-A

NECESITO COCINERA JOVEN. Av. Constanza 350, Los Leones. A 13

NECESITO COCINERA, POCA FAmilia; buen sueldo. Sazié 2008. A-14

NECESITO COCINERA. MAEStranza 954. A 13

NECESITASE COCINERA PARA familia, Brasil 540. 13-A

NECESITO COCINERA MUY COMpetente aseada y con recomendaciones. Merced 294 A. 13-A.

NECESITO COCINERA Y NIÑA DE mano par matrimonio, con recomendación. Tratar 1 a 5. Claras 685. 13-A

COCINERA NECESITO, AVENIDA Portales 2975. A-13

COCINERA NECESITO, HUERFAnos 2203. 14-A

COCINERA NECESITO, SOTOMAyor 687. 14-A

COCINERA Y EMPLEADA DE Servicio, recomendadas, necesito, para dos personas. Parque Forestal 342. 13-A

COCINERA CON NIÑA DE 12 A 14 años necesito. Avenida Matta 373. 13-A

COCINERA NECESITO. PROVIdencia 3256. Pago carro Leones. 13-A.

COCINERA NECESITO URGENTE. Nataniel 1269.

SANTA ROSA 342	MUEBLES	TELEFONO 1653

Escritorios, Comedores, Dormitorios, Salones.

Especialmente fabricados en "RAULE CUARTEADO" (Privilegio Patentado), buenos, elegantes, económicos. Listos para entregar o por hacer, a precios de fábrica

Visítese esta casa antes de hacer cualquier compra.

FABRICA: "LA NUEVA YORK"

COCINERA NECESITO, RECOMENdada. Aunque tenga un niño. Maestranza 144. 14-A

COCINERA CON BUENAS REFErencias se necesita. Providencia 2495. 14-A

COCINERA SIN NIÑOS, PARA POca familia, necesito. Lira 150. 15-A

COCINERA PARA UN CABALLEro solo, competente. Sueldo $ 60. Agustinas N.o 1936. De 2 a 3 P. M. 14-A

COCINERA CON INFORME, BUEN sueldo, necesito: Libertad 666, Plaza Yungay. A-13

COCINERA NECESITA MATRIMOnio solo. Prat 154.

COCINERA PUERTAS AFUERA Necesita. Carmen 315.

COCINERA PARA POCAS PERSOnas, necesítanse. San Isidro 72 A 15

COCINERA CON RECOMENDAción, poca familia. Vásquez 156 A 14

COCINERA NECESITO, SANTIAgo 1403 14-A.

COCINERA RECOMENDADA NECEsito. Libertad 654 A-13

COCINERA PARA 4 PERSONAS, necesito. Tratar: Carmen 139. 15-A

COCINERA COMPETENTE, PARA club y ayudanta, puertas adentro, se necesita en Morandé 129.

OCUPACIONES (Necesitan)

JOVEN SERIO, $ 5,000 FIANZA, desea ocuparse cobrador. Santa Rosa 589, casa 2. 14o-A

VIUDA JOVEN, BUENA PRESENcia se ofrece para acompañar señora, o caballero en casa honorable. Dirigirse: Correo Central L. V. de V. A-13

JOVEN CASADO, SIN PRETENSIOnes se ofrece como contador para fundo o administrarlo. Buenos certificados de competencia y honorabilidad Dirigirse: C. C. Yungay 2272. 13-A

SEÑORITA CON NOCIONES DE Comercio, ofrécese como vendedora. A R, Casilla 3320. 13-A

JOVEN OFRECESE PARA TRABAjo decente, en la noche de 9 a 12. Dirigirse: Brunnes, Correo 2. A-13

SEÑORITA FRANCESA SE OFREce para acompañar familia a Europa. Casilla 1778. A-14

OFRECESE UN MATRIMONIO ESpañol, el jardinero hortelano, ella cuidar casa o aves, con buenos informes, San Diego 2117. A-13

SEÑORITA EXTRANJERA SE ofrece para oficina. Posee máquina de escribir y aceptaría también trabajo en casa. A. N., Moneda 977, Casa residencia. Pieza 24.

DACTILOGRAFA, LARGA PRACTIca comercial, excelentes referencias ofrécese. Correo Central. W. W. A-14

CONTADOR DESEA EMPLEARSE casa mayorista sin grandes pretensiones. Cuenta con excelente certificado de competencia. honorabilidad y contracción al trabajo de casa importadora inglesa, sucursal en ciudad del Sur, donde trabajó durante nueve años. Dirección: R. R. R. Correo Central.

ME OFREZCO PARA CONFECCION de trajes de señoras y niñitas, precios económicos, Brasil 765.

OFRECE TODA CLASE EMPLEAdas, empleados, Rodolfo Venegas Salas, Plazuela Santo Domingo.— Teléfono 5193.

SEÑORITA HONORABLE Y COMPEtente ofrécese para instruir niñitas preparatorias, dirigirse. A. U. Correo 3. Casita 5083.

JARDINERO EXTRANJERO SE ofrece para arreglar y transformar quinta y jardines, trabajo exacto, por día o semana. E. N. M. de Rozas 2066.

JOVEN CASADO PRACTICO EN viña y bodega se ofrece A Prat 103.

JARDINERO JAPONES MUY COMpetente, y maestro, ofrécense, Avenida Matta 357. A 15

OFREZCOME REFACCIONAR PIEles a domicilio. Correo 6.—J. M A 14

PROFESORA MUY COMPETENTE, humanidades, idiomas y educación final ofrécese. García Reyes 56. 13-A

CABALLERO 36 AÑOS COMPETENte toda trabajo, campo y viñas, actualmente trabajando fundito propio, desea empleo como administrador o segundo administrador. Dirección Postal. San Bernardo 3, Acequias, J. Meyer.

OFRECESE MATRIMONIO CUIDAR cité, puesto pan, leche o lavar en casa. Juan Vicuña 1423.

OPORTUNIDADES PARA FAMILIAS

TEJIDOS DE PUNTO. TRAJES. Paletoes, chombas lana realización especialidad sobre medida. Fábrica San Diego 212. Abril 31

COLCHONES REFACCION A DOMIcilio San Diego 9. A-30

¡SEÑORA! LA MEJOR SALSA INglesa Belfats, Sauce Co., la más sana, vende: Bandera 140, oficina 4 Frasco: $ 3. 17-A

NOTABLE INVENTO: MAQUINITA "Alfel", para zurcir y marcar medias y ropa blanca. Reemplaza eficazmente el zurcido a mano. Puede usarla un niño. Vale $ 5 Bandera 140. Oficina 4. Mayo 8

LAVANDERIA HIGIENICA ROSAS 1326. Recibe ropa familia, meses, docenas, desmancha ternos, trajes señora. A-13

LINDOS TRAJES PARA SEÑORA y sombreros, vende. Alonso Ovalle 624. A-13

ANILINA ALEMANA "ARCO IRIS" Se recomienda esta anilina por ser la más barata, pura y concentrada, preparada especialmente para teñir en la casa toda clase de ropa usada y tejidos de seda, lana, hilo, algodón y mezclados. Tiñe muy bien carpetas, colchas, cortinas y alfombras No necesita ácidos ni sales para fijar el color. Su instrucción es la más fácil que se conoce. Tiñe colores muy puros y hermosos. No destruye los tejidos ni los mancha. Precio del paquete: $ 1. Provincias: $ 1.20. Bandera 140, oficina 4. M 29

VENDO TRAJES SEÑORITAS CAballeros, lindo surtido en abrigos. Prat N.o 573. A-14

SE HACEN Y TRASFORMAN Sombreros de señoras, precios excepcionales. Curicó 211. 13-A.

LINDO TRAJE ESPUMILLA, NEgro, véndese de ocasión. Alonso Ovalle 624. A-13

CALZADO FINO PARA SEÑORITAS 34, 35, $ 16 Bascuñán 883. A-14

FABRICA Y PARAGÜERIA, BASTOnería Moderna. Grandes rebajas precios en paraguas señoras, caballeros, colegiales, géneros impermeables. Gran oportunidad en instrumentos música, cuerdas, accesorios para alumnos del Conservatorio. Taller especial en reparaciones del ramo. San Diego 111

¡ESTUFAS! ¡ESTUFAS! ESTUFAS a parafina, calidad insuperable, precios bajos. Bandera 140, oficina 4. 23-A.

NOTABLE INVENTO: MAQUINIta "Alfel" para zurcir y marcar medias y ropa blanca. Reemplaza eficazmente el zurcido a mano. Puede usarla un niño. Vale $ 5. Provincias, $ 5.60. Bandera 140 Oficina 4. 8-Mayo

POLICARPO MENDEZ S., AGENte de Singer Sewing Machine. Independencia 334.

¿DESEA ADQUIRIR MAQUINA Singer? Pida precios, condiciones. Independencia 334.

REPUESTOS, ACCESORIOS, AGUjas, aceite, hilo para máquinas de coser. Independencia 334.

CLASES GRATUITAS DE BORDAdos y deshilados en máquina Singer, Independencia 334.

SE RECIBEN TRABAJOS DE DEShilados, bordados Independencia 334

¡SEÑORAS DUEÑAS DE CASA! EN Independencia 334, hácese toda clase de composturas, reparaciones de máquina de coser

¡SEÑORA! LO QUE NECESITE SU máquina de coser lo encontrará en Independencia 334

SOMBRERERIA EL FENIX, TIEne el gusto de ofrecer a su numerosa y distinguida clientela, un variado surtido en sombreros adornados en rico terciopelo de seda Hormas de paños última moda Hace hechuras y transformaciones. Bascuñán 77. A 13

OBJETOS PERDIDOS

BUENA GRATIFICACION DARE, devolución prendedor brillante, perdido trayecto Teatro Setiembre, tranvía 12. Ricaurte 331. 14-A.

MUY BUENA GRATIFICACION SE dará a quien entregue en Nataniel 107, un prendedorcito de oro con una perla negra y dos brillantitos, extraviado en la tarde del Viernes.

RUEGO LA PERSONA HAYA ENcontrado maletín de viaje olvidado Jueves tarde, camión Avenida Matta sírvase devolverlo Arauco 974.

PROFESIONALES

ZURCIDOS INVISIBLES. NOTAble zurcidor japonés. Especialista único. Especialidad en viraduras transformaciones. Son perfectas San Diego 228, Teléfono Inglés 667 2-Mayo

CLASES DE BOBILLO, FRIbolite, malla y bordado. Echeverría 975. 3-M.

CONDOR 1158, CASA ANTIGUA única especialista, zurcidos invisibles. Jersey sedas, viraduras, hechuras. Transformaciones garantidas. Mayo-8

Mme. BORDEAUX, ZURCIDORA, tejedora. Especialidad en toda clase zurcidos. Recibe órdenes en San Diego 186. Admite viraduras, transformaciones. J 30

Mme. MERY, ESPECIALISTA ZURcidos invisibles. Trajes señoras, caballeros. Se hacen, reforman, composturas, limpiados a vapor y aplanchados. Recibo hechuras con materiales de primera, desde $ 70. Carmen [illegible] Mayo 15

LIRA 41, CORTADORA MODELISTA recibe toda clase de hechuras, medias, confecciones, moldes sobre medida para señoritas. Bordados artísticos.— 16-A

COBRANZAS JUDICIALES, Y EXtrajudiciales, haciendo los gastos; cuentas comerciales, escrituras de mutuo, pagarées, cheques con tramitación civil y criminal, cánones insolutos de arrendamiento, juicios de divorcio, nulidad de matrimonio, posesiones efectivas, nombramiento de curador, tramita el abogado de la oficina de Ramón del Río. Bandera 552. Casilla 2313. Teléfono 3978. No cobra gastos ni honorarios si no se obtiene éxito

ME ENCARGO DE HACER ASEOS de casas, pintura y empapelados, Escanilla 438.

ZURCIDOS INVISIBLES; VIRO ternos, sobretodos. Nueva York 15. A 14

VIRO SOBRETODOS, HAGO TRAjes, García Reyes 770. 14-A.

PRESTAMOS DE DINERO

$ 15,000 NECESITO EN 2.a HIPOteca, sobre propiedad tasada 70,000 pesos y arrendada $ 550 mensuales. Eulogio Córdoba, Bellavista 0665. A—14

SOCIO NECESITO CON $ 25,000 incrementar industria, pleno desarrollo, Casilla 2490. 13-A.

20,000 FACILITASE POR HIPOteca, bajísimo interés. Compañía 1034, oficina 11. L. Rossel.

RESPUESTAS A NUESTROS LECTORES

LAS PERSONAS CUYAS CONSULTAS NO APAREZCAN RESUELTAS EN EL DIARIO, SERAN ATENDIDAS PERSONALMENTE POR EL REDACTOR DE LA SECCION

ORACULOS JUDIOS

Apostadores. — Santiago. ¿Tenían oráculo los judíos?

Si por oráculo debemos entender una institución de carácter religioso, por cuyo conducto, se proponen, para su resolución, a la divinidad, materias de diversa índole, diremos que el oráculo fué conocido y practicado por los hijos de Israel.

Se habla de él en dos de los libros del antiguo testamento: en el Exodo (cap. XXV, 18 y 19 y XXXVII, 6) y en el Libro de los Números. "Y cuando entraba Moisés en el Tabernáculo de la Alianza, — dice el último (VII, 89) — para consultar el Oráculo oía la voz del que hablaba con él desde el propiciatorio, que estaba sobre el arca del testimonio, entre los dos querubines, desde donde le hablaba.

Aun cuando el texto es claro, se ha dicho que San Jerónimo tradujo equivocadamente en la Vulgata, el vocablo griego "debir" por "oraculum" creyendo que derivaba del verbo "dabar" hablar. "Debir", añaden los comentaristas, es una raíz que en árabe o en siríaco equivale a estar situado en la parte posterior y el "debir" del texto hebreo debería ser sencillamente "la parte posterior del templo". El mismo San Jerónimo en su In Epist ad Ephes indica que la palabra hebrea podría traducirse más exactamente por laleterion, locutorium equivalente a locutorio.

En todo caso es una cuestión que se refiere más a la forma que al fondo del texto bíblico; y si bien es cierto que la institución conocida por los judíos difiere esencialmente de los oráculos gentiles, no lo es menos que el versículo transcrito, — cualquiera que sea la acción que en él se dé al griego "Debir"— demuestra la existencia de esta clase de prácticas religiosas, en un período, a lo menos, de la historia de Israel.

MOVIMIENTO DEL SOL

Estudiante. — Santiago. — ¿Está el sol inmóvil en el espacio absoluto, o sujeto, como los demás astros de nuestro sistema planetario, a la ley del movimiento perpetuo?

No el sol aisladamente, sino todo nuestro sistema planetario, se mueve en los espacios siderales, sujeto a una ley cuya naturaleza la ciencia no ha podido precisar hasta ahora con exactitud rigurosa.

Le cupo a Lalande, la gloria de deducir a priori el movimiento de traslación del sol, antes de que fuese confirmado por las observaciones de Herschel Argelander, Struve, Airy, Plummer y otros astrónomos eminentes; pero las investigaciones de estos sabios han servido para comprobar la existencia del movimiento mismo, pero no para explicar su origen ni la naturaleza de las órbitas descritas por el sol, que puede moverse alrededor de un centro desconocido o ser un satélite de otro sol o deberse sus movimientos a perturbaciones que experimenta de parte de las masas estelares que le rodean a distancias desiguales y desigualmente distribuidas en el espacio.

La velocidad de este movimiento se calcula en 4.04 radios de la órbita terrestre, según los cálculos de Gylden y Struve, datos muy de acuerdo con los obtenido por el astrónomo del Observatorio de Madrid don Vicente Ventosa que halló para la velocidad anual del sol valores iguales o superiores a cuatro veces la distancia de la tierra al sol.

CONDICION JURIDICA DE LA HUERFANA

L. M. B. — Santiago. — Una huérfana de madre, hija natural, de 22 años de edad, cuyo padre no la ha reconocido ¿es jurídicamente libre o no?

Hago esta pregunta porque una tía, en cuya casa vive, pretende ejercer sobre esta niña, derechos que, en mi concepto, sólo corresponden a la madre.

El concepto de la libertad es susceptible de desdoblarse en dos órdenes de atribuciones o facultades diversas: unas que miran a la persona del individuo y otras que dicen relación con su patrimonio. Por lo que a las primeras se refiere el artículo 225 del Código Civil autoriza al Juez para confiar en caso de inhabilidad de los padres, el cuidado personal de los hijos, a otra persona o personas competentes; y el 234 del mismo código faculta a tales personas para corregir y castigar moderadamente a los menores que se les confían.

Del contexto de las disposiciones citadas se infiere que a tía puede coartar la libertad de la joven en referencia, sólo en el caso de que por decreto judicial se le haya confiado el cuidado personal de la misma. Sin este decreto no puede ejercitar las facultades disciplinarias del artículo 234 y carecería por tanto, de los medios necesarios para hacerse obedecer.

No es necesario hacer tales distingos en lo referente a la incapacidad para disponer de los bienes, incapacidad establecida por el artículo 1447 del Código Civil y que perdura hasta la mayoridad de la menor o hasta su habilitación declarada con arreglo a las disposiciones del título VII.

Botica Belga

591 - San Diego - 951

(ESQUINA DE EYZAGUIRRE)

Tenemos el agrado de ofrecer un grande y selecto surtido en específicos, escobillas, alimentos para guaguas, perfumerías, medicamentos extranjeros, que nos han llegado por los últimos vapores.

Píldoras Ross, $ 1.90; Píldoras Reuter, 1.90; Fosfatina, 4.50; Parches Allcock, 1.90; Jarabe Rábano Yodado, 1.80; Agua Colonia, 1.20 frasco; Jarabe Yodo Tanico, 1.80; Hipofosfito Compuesto, 1.80; Cacao Peptonizado 2.90; tos, resfriados, Píldoras Vimell, 2.40; Jabón Reuter, 3.50

Las familias que deseen proveerse de artículos de primera mano, comprobarán los beneficios de surtirse en nuestra casa.

Visítenos inmediatamente!!!!

A. ROGEL Hnos.,
Farmacéuticos.

NOTA.—Por cada docena de recetas despachadas en nuestra Farmacia, se hace un buen obsequio en elegante perfumería.

PRESTAMOS HIPOTECARIOS EN bonos, conversiones de deudas, tramito rápidamente en Caja Hipotecaria y Banco Hipotecario de Chile, arreglando títulos de propiedad y anticipando fondos para cancelaciones. Servicio especial para provincias.— [illegible] D. Agustinas 1118 A—17

DINERO AL MAS BAJO INTERES. facilito sobre hipotecas. Anticipo fondos para cancelar deudas. Arreglo títulos Comisión módica. Julio Pelissier. Morandé 283. A-16

CAPITALISTAS: APROVECHEN la oportunidad de adquirir en Vicuña Mackenna, Avenida República y España, propiedad única por su ubicación y precio. Tratar: Cochrane 14, sin intermediario.

DINERO FACILITO SOBRE HIPOteca, interés 9 por ciento anual.— Daniel Laurel, Huérfanos 1235

SOCIO CON CAPITAL PARA EXplotar negocio de leña y carbón, se requiere. Dirigirse por escrito a E. S. B. Manuel Rodríguez 756, Santiago

SOCIO NECESITO CON 3 A 5 MIL pesos, incrementar industria establecida. Victoria 586. A 14

ROPA HECHA

ROPERIA "LA CANTABRICA", ESmeralda 863, ofrece precios de costo Ternos, trajes de niños todas [illegible] casimires extranjeros, cortes de moda, paletoes, pantalones. Todo desinfectado. N-O

LA CANTABRICA, ESMERALDA 863 Casa liquidadora de saldos Surtido completo en sombrerería, zapatería, camisería, y ropa interior N-O

ROPERIA ANDRES BELLO NUMEro 601 esquina Recoleta, ofrece ternos, paletoes ambos, pantalones ternos de niños, sombreros, calzado precios baratísimos; todo desinfectado. N|O

LA CASA VERDE REALIZA TERnos, ambos, paletoes, pantalones botones, sombreros, facilidades de pago. Sección especial de abrigos y ternos flamantes, corte de Moda Esmeralda 817, al llegar a San Antonio. N-O

ROPERIA LA VEGA. ANDRES BEllo 604. Ofrece en baratura ternos ambos paletoes, pantalones, sombreros calzado, todo desinfectado N|O

ROPERIA, MANUEL RODRIGUEZ esquina San Pablo, ofrece en baratura ternos, ambos, paletoes, todo de ricos casimires surtidos, colores para todas medidas: sombreros, calzado todo desinfectados N|O

ABRIGOS, TRAJES SASTRES Sombreros, pieles, poquísimo uso, vendo Riquelme 630. A-14

REMATES

SANCHEZ, CAMPANELLA, EFECtúan remates abarrotes, menajes, compran, Reciben consignación, Matucana 717 B. 7-M

REMATE EL MARTES 22 DE Abril a las 3 P. M., en mi oficina, Bandera 168, la propiedad próxima a la Estación San Diego, ubicada en Avenida Milán N.os 129 y 133. Consta de dos casitas, una de 5 piezas y otra con 2 piezas. El terreno mide m|m. 14.55 por 70 metros, superficie m|m 1.019 m2. Mínimun: $ 10.000, que se pagarán al contado. Bases y antecedentes en mi oficina Carlos Ossandón. 13-A.

DOY REMATES A DOMICILIO, compro saldos mercaderías, recibo muebles y mercaderías a consignación. — Anticipo dinero. — Julio Vargas, San Diego 958. 26-A

PROPIEDADES

COMPRO CASA DE ALTOS RADIO Castro y Vicuña Mackenna. Dirigirse: Casilla 40. A-16

GRAN CASA DE TODA COMODIdad en bajos, en perfecto estado 20 por 75 metros, en Gorbea, inmediato Avenida España, tiene al lado buena casa de renta. Vendemos en $ 115,000 de gran ocasión. Greene. Teatinos 86. A-26

COMPRO CASA RENTA, HASTA 50,000 pesos. Dirigirse únicamente por carta, dando referencias No me entiendo con agentes. Rodríguez: Argomedo 364. A 13

PROPIEDAD, EDIFICACION ANtigua, suceptible refaccionarse o subdividirse, compro hasta $ 160,000, dando mitad al contado, resto otra propiedad. Dirigirse por carta S. L. Moneda 2109. A-13

CASITA COMPRO, PREFERENTE. Independencia, Hornillas, Durán, Independencia 333 A-13

28,000 VENDESE CASA, CUATRO piezas, dependencias, dos patios, al lado San Cristóbal. Tratar Dardignac 029. A-14

EN LA CALLE SAN IGNACIO, Frente al costado de la Escuela Militar y a una cuadra de la calle Dieciocho, se vende elegante casa nueva, con toda comodidad, construcción de ladrillo y concreto, fachada estuco piedra, consta de siete habitaciones para familia, fuera servicios, pieza de baño, hall, y patios embaldosados, lujosas decoraciones y empapelados. Facilidades de pago. Verla y tratar con su dueño, San Ignacio N.o 920. A-13

VENDO ESPLENDIDA CASITA, patios, parrón, San Isidro 956. A-13

CASA ANTIGUA, ULTRA MAPOcho, compro sin agentes. Rosario 908 13-A.

$ 38,000 VENDO CASA EN E. RAmírez. Produce $ 550 mensuales. Tratar: San Diego 1118. A-16

VENDO CASA BARRIO MATADEro. Eleazar Pino. Correo 7. A-13

$ 24,000 VENDO CASITA COMERcial compuesta de 2 almacenes con habitación, luz, patio, galponcitos.— Produce 350 mensuales Parte más comercial de calle Victoria, especial para comerciante, rentista: $ 16.000 contado. Resto facilidades. Dueño. San Pablo 1939. 13-A

VENDO INDUSTRIA MUY LUCRAtiva, con numerosa clientela. Instalaciones completas. Se dará instrucciones detalladas para el manejo y el mejor desempeño. Deja líquido anualmente m|m. 40,000 pesos. Precio: $ 90,000. Carlos Ossandón. Bandera 168.

$ 5 METRO, AVENIDA MACUL, sitio cerrado, mide 97 por 198 metros. Deuda Banco Garantizador. Carlos Ossandon.

$ 8 METRO, BARRIO INDEPENdencia, gran local apropiado industria, 3 galpones zinc, 2 bodegas, techo tejas, casa habitación, 4 piezas, dependencias, jardín, árboles frutales. Fuerza hidráulica del Canal de la Punta caída 5 metros. Superficie, 5.032 metros. Bandera 168.

$ 20 METRO CUADRADO, AVENIda Macul, esquina, próxima a Irarrázaval. Sitio, mide 24.70 por 49 20. Facilidades de pago, Carlos Ossandón.

$ 35 METRO, LOS LEONES PROXImo Providencia, sitio esquina, cerrado, murallas ladrillos: garage casa cuidador, dos piezas, arboleda, agua potable, corriente. Facilidades pago. Carlos Ossandón.

$ 3,500 DAVILA LARRAIN, SITIO cerrado, mide 8 30 por 21. Bandera 168.

$ 7,000 PROXIMO AVENIDA MAcul, tres piezas, superficie 260 metros. Bandera 168.

$ 10,000 LA CISTERNA, SITIO CErrado muralla adobes, árboles frutales, parrones. Casa inconclusa. Facilidades pago. Bandera 168

$ 10,000 SAN BERNARDO, POBLAción San Joaquín, quinta 4,800 metros superficie. Arboleda escogida. Casa 6 piezas, dependencias. Carlos Ossandón.

$ 11,000 PROXIMA SAN PABLO. pasado Matucana, 6 piezas, hall, cocina, patio, parrón, agua potable, corriente Carlos Ossandón.

$ 11,000 ROBLES, POBLACION REcoleta, casa quinta, 10 piezas, dependencias, gallinero, patios, parrones arboleda, baño, agua potable y corriente. Bandera 168.

$ 12,500 PROXIMO IRARRAZAVAL Avenida Berlín, sitio cerrado, frente ladrillos. Mide 30x87 metros. Carlos Ossandón.

$ 13,500 SANTA ISABEL, CUATRO piezas, dependencias, 2 patios, luz eléctrica. Bandera 168.

$ 14,000 AVENIDA JOSE DOMINgo Cañas, esquina, sitio plantado, casita 2 piezas. Carlos Ossandón.

$ 15,000 ÑUÑOA, AV. BROWN, SItio frente dos calles, casa cuidador, arboleda, superficie 4,050 metros. Carlos Ossandón.

$ 18,000 AVENIDA VICUÑA MACkenna, pasado Matta, sitio cerr. do, árboles frutales, casita cuidador, techo zinc. Facilidades pago. Carlos Ossandón.

$ 19,000 CARMEN, PASADO AVEnida Matta. Cinco piezas, hall, galería. dependencias, patio. Bandera 168.

$ 20,000 IRARRAZAVAL, LOS Guindos, sitio cerrado tres costados, arboleda, mide 30x50. Carlos Ossandón.

$ 20,000 AVENIDA VIEL, CINCO piezas, dependencias, luz eléctrica, alcantarillado, arboleda, parrón, jardín. Bandera 168.

$ 20,000 POBLACION QUIDORA, casa quinta, 7 piezas, corredores arboleda, parrón, superficie 3,430 metros. Carlos Ossandón.

$ 23,000 AVENIDA CHILE PROXIma Recoleta, 11 piezas, 2 patios, galpón, mide 19x70 metros. Bandera 168.

$ 23,000 SANTA ELENA, ANTES Avenida Matta. Cinco piezas, hall, baño, dependencias, patio, parrón, gallinero. Deuda Banco Hipotecario. Carlos Ossandón.

$ 25,000 SANTA ROSA PASADO Avenida Matta. Seis piezas, dependencias, 2 patios, árboles frutales. Bandera 168.

$ 26,000 CARRASCAL, ESQUINA, almacén dos puertas, una ventana fierro, casa habitación, parte inconclusa, luz eléctrica, agua potable, riego. Mide 34x39. Deuda Caja Ahorros. Bandera 168.

$ 28,000 BARRANCAS, CALLE LUIS Beltrán. Quinta una cuadra superficie, viña, parrones, arboleda huerto, jardín, Casa 5 piezas, dependencias. Casa cuidador 3 piezas, bodega. Cierros murallas adobón, agua de riego. En el precio se incluyen vasijas, útiles vendimia. Carlos Ossandón.

$ 30,000 COPIAPO, CASA HABITAción, 7 piezas, hall, baño, dependencias, 2 patios. Deuda Banco Hipotecario. Bandera 168.

$ 30,000 AVENIDA SANTA ELENA sitio, dos cuartos madera pesebreras. Mide 19 por 95 metros Carlos Ossandón.

$ 30,000 CUEVAS, RECIEN TERminada, 6 piezas, dependencias, patio, gallineros, luz eléctrica. Facilidades pago. Bandera 168.

$ 32,000 TOCORNAL UN PISO, 4 piezas, dependencias, dos patios, gallinero. Carlos Ossandón.

$ 32,000 MAESTRANZA, PROXIMO Alameda, sitio con construcciones antiguas superficie 442 metros Bandera 168

$ 35,000 LO ESPEJO, QUINTA 16,000 metros, cerca de la estación del ferrocarril. Arboleda, parrones, medio regador propio. Casa 5 piezas, 4 dependencias, gallineros. Bandera 168.

$ 35,000 NATANIEL PROXIMO Alameda, un piso, 5 piezas, hall, dependencias, patio. Deuda Banco Hipotecario. Carlos Ossandón.

$ 35,000 INMEDIATO INDEPENdencia, 3 piezas, hall, baño, dependencias, dos patios, jardín arboleda luz eléctrica. Bandera 168.

$ 35,000 SANTA ROSA PASADO Av. Matta, 5 piezas, 3 dependencias 3 patios, jardín, huerto, arboleda, glorieta Carlos Ossandón.

$ 36,000 PROXIMO A MAESTRANza, antes Avenida Matta, 6 piezas, hall, baño, dependencias, 2 patios embaldosados. Bandera 168.

$ 40,000 COPIAPO, ALMACEN ESquina y casa 6 piezas, hall baño, dependencias, 2 patios. Deuda Banco Hipotecario. Carlos Ossandón.

$ 40,000 BARRIO INDEPENDENCIA sitio 2,030 metros superficie apropiado para industria. Concesión 10 caballos y garantía $ 2,500 Sociedad Canal de Maipo. Luz eléctrica, agua potable, grandes facilidades de pago. Bandera 168.

$ 42,000 MELIPILLA, MUY CENTRAL, quinta 10,000 metros cuadrados casa 5 piezas, dependencias, luz eléctrica, arboleda, parrón, jardines, agua potable, corriente. Facilidades pago. Carlos Ossandón.

$ 49,000 SANTA ELENA ANTES Matta 6 piezas, 4 dependencias, 2 patios, parrón, gallinero. Deuda Caja de Ahorros. Bandera 168.

$ 50,000 SERRANO, ESQUINA, ALMACÉN, casa anexa, 2 departamentos calle atravesada, luz eléctrica. Bandera 168.

$ 50,000 PROXIMO SAN DIEGO, barrio Matadero, compuesta de casa 7 piezas, bodega, galpón, sitio 600 metros cuadrados, pesebreras, árboles frutales. Carlos Ossandón.

$ 55,000 AVENIDA PRADO PROXIMO Irarrázaval, casa 2 pisos, 15 piezas, huerto, parrones, galpón. Aceptaría permuta por casa central. Bandera 168.

$ 60,000 LIBERTAD, INMEDIATO Alameda, 3 casitas a la calle y sitio. Mide 15 por 36.60. Carlos Ossandón.

$ 60,000 BARRIO GRAN PORVENIR, chalet ladrillo, Living-room, comedor, 4 dormitorios, baño, dependencias, gas, electricidad. Facilidades pago. Bandera 168.

$ 60,000 PROXIMO SAN PABLO Y Matucana, quinta 4,437 m2., parrones, árboles frutales, casa cuidador, 4 piezas, garage, galpones. Deuda Caja Hipotecaria. Carlos Ossandón.

$ 60,000 SANTO DOMINGO, CENTRAL, sitio mide 9.50x60 metros. Facilidades pago. Carlos Ossandón.

$ 63,000 EXEQUIEL FERNANDEZ, quinta 3,600 metros, arboleda, jardines, huerto. Chalet ladrillos, 7 piezas, hall, baño, dependencias, gallinero, agua de riego permanente. Deuda Caja de Ahorros. Bandera 168.

$ 68,000 PROXIMO PORTAL EDWARDS, 8 piezas, hall, galería, dependencias, 3 patios. Deuda, 20,000 pesos Caja. Bandera 168.

$ 70,000 PROXIMO PORTAL EDWARDS, moderna, 8 piezas, hall, galería, dependencias, 3 patios. Deuda Caja Hipotecaria. Facilidades pago. Carlos Ossandón.

$ 75,000 TARAPACA, PROPIEDAD renta. Consta de garage y casa a la calle y 3 departamentos interiores. Superficie, 788 metros. Bandera 168.

$ 75,000 SAN BERNARDO, QUINTA, 25,200 metros superficie; 1,500 árboles frutales, agua abundante. Casa 7 piezas, galería, dependencias, agua potable, luz eléctrica. Carlos Ossandón.

$ 80,000 AVENIDA VICUÑA MACKENNA, pasado Avenida Matta. Propiedad compuesta de 25 piezas arriendo, galpón y sitio, arboleda, superficie 2,462 metros. Deuda Caja Hipotecaria. Bandera 168.

$ 80,000 LIRA, CHALET DOS PISOS, 12 piezas, 3 piezas toilette, 2 halls, bajos y altos, numerosas dependencias; luz eléctrica, gas, garage, arboleda. Deuda Caja Hipotecaria. Carlos Ossandón.

$ 85,000 INMEDIATA ALAMEDA, García Reyes, cité, dos almacenes a la calle, 25 piezas de alquiler en el interior, luz eléctrica, alcantarillado. Renta $ 8,088 anuales. Carlos Ossandón.

$ 100,000 MAESTRANZA, PROXIMO Diez de Julio. Casa habitación y local apropiado industria, 17 piezas, hall, baño, dependencias, patio, galpones, bodegas, pesebreras, patio. Bandera 168.

COMPRO QUINTA EN LA CISTERNA, Buin, o alrededores San Bernardo. Precio hasta $ 25,000. Carlos Ossandón B., Bandera 168.

CASA CON RENTA, DE VALOR hasta $ 185,000. Bien situada, de preferencia moderna o refaccionada últimamente, compramos, al contado.—Greene. Teatinos 86.

CITE O PROPIEDAD DE RENTA, bien situada, que produzca de un 12 ojo arriba, tenemos orden exclusiva de comprar urgentemente, y de valor hasta $ 200,000—Greene. Teatinos 86.

CASA MODERNA, CON RENTA EN Nataniel, segunda cuadra, vendemos en $ 115,000.—Greene. Teatinos 86.

DOS GRANDES Y COMODAS CASAS modernas, de lujo, en Lira, a pocos metros de Alameda, vendemos en sólo $ 200,000; 17 por 75 metros.—Greene. Teatinos 86.

CASA EN BAJOS, ESQUINA, EN Avenida España; 13 por 55 metros. Muy cómoda y bien tenida, vendemos en sólo $ 120,000.—Greene. Teatinos 86.

$ 280,000, CUATRO CASAS MODERNAS, en Riquelme, muy central, 22 por 30 metros. Cánones, $ 500 a 550.—Greene. Teatinos 86.

$ 450,000, OCHO CASAS EN RIQUELME, esquina, 30 por 30 metros. Produce por contrato, perfectamente seguros y garantidos, $ 43,000 anuales.—Greene. Teatinos 86.

$ 10 m2., SITIO EN PEDRO VALDIVIA, esquina, bien plantado y cerrado, 8,000 m2.—Greene. Teatinos 86.

$ 195,000, ESPLENDIDA CASA MODERNA, de lujo, en Avenida Providencia, antes Pedro Valdivia—Greene. Teatinos 86.

$ 180,000: GRAN CASA DE UN PISO, con 7,300 m2., con hermosos árboles de sombra, frutales y jardín, en Pedro Valdivia, a una cuadra Providencia.—Greene. Teatinos 86.

$ 140,000, RIQUELME, MUY BIEN situada. Dos casas modernas, 11 por 30 metros.—Greene. Teatinos 86.

$ 250,000, PROPIEDAD DE UN PISO, en San Diego, muy comercial, 22 por 70 metros. Puede producir $ 20,000 anuales.—Greene. Teatinos 86.

$ 280,000, GRAN PROPIEDAD, EN Plaza Brasil. Dos grandes casas de lujo. 16 por 60 metros. Debe, $ 100 mil Caja. Vendemos.—Greene. Teatinos 86.

$ 97,000, HERMOSO CHALET MODERNO, en Macul, rodeado de jardines. Gran superficie. — Greene. Teatinos 86.

PERMUTA: VENDO QUINTA EN Macul, recibiendo propiedades en parte de pago o dando diferencia en dinero. Valor $ 100,000.—Greene. Teatinos 86.

EN SAN DIEGO, PROPIEDAD DE renta de ocasión, de valor de $ 300 mil, permutamos por tres propiedades menor valor, por ser de tres dueños que quieren liquidar sociedad. Oportunidad única.—Greene. Teatinos 86.

$ 60,000, HERMOSO CHALET, EN Bellavista. 140 m2.—Greene. Teatinos 86.

$ 78,000, SITIO UNICO EN LA MEJOR situación forestal. — Greene. Teatinos 86.

$ 110,000, GRAN CASA EN CALLE Cueto, 18 por 60 metros. Muy bien tenida, en punto de ocuparse inmediatamente. Un sólo piso, muy asoleada.—Greene. Teatinos 86.

$ 145,000, REGIA RESIDENCIA EN Carrera. Moderna; 16 por 50 metros. Fachada estucada, imitación piedra. Hall, 6 dormitorios, hermoso jardín, todo servicio.—Greene. Teatinos 86.

$ 115,000, DOS COMODAS CASAS en bajos, en Grajales, inmediato España, 20 por 75 metros.—Greene. Teatinos 86.

$ 200,000, AGUSTINAS DOS CASAS. 900 m2., buen frente. Recién refaccionada. Inmediato Riquelme.—Greene. Teatinos 86.

$ 75,000, PROPIEDAD MODERNA, con renta, en Arturo Prat.—Greene. Teatinos 86.

$ 135,000, CASA COMODA, EN BAJOS, en Arturo Prat, segunda cuadra.—Greene. Teatinos 86.

$ 350,000, HERMOSISIMA RESIDENCIA de gran lujo, con renta, en Parque Forestal. Construída especialmente por su dueño. Planos, en nuestra oficina.—Greene. Teatinos 86.

$ 400,000, GRAN RESIDENCIA, con renta, en calle Moneda, entre Cienfuegos y Barroso. 15 por 60 metros. Todo lujo y confort.—Greene. Teatinos 86.

PROPIEDADES DE RENTA, CASAS, sitios, quintas. Compramos, vendemos, permutamos. —Alejandro Greene Cruzat, sección propiedades urbanas.—Oscar Greene Valverde y Jorge Guzmán Palacios. Teatinos 86. Casilla 3722.

$ 200,000, CASA MODERNA, EN Vicuña Macpenna, segunda cuadra.—Greene. Teatinos 86.

$ 72,000, DOS BUENAS CASAS, EN Lira.—Greene. Teatinos 86.

$ 1.050,000, POR VIAJE A EUROPA de su dueño. Vendemos gran propiedad en pleno centro comercial. 30 por 60 metros. Produce más del ocho por ciento libre. Expectativas y proyecciones únicas.—Grandes locales y oficinas.—Greene. Teatinos 86.

ARTURO PRAT, COMPRO CASA urgente hasta la tercer acuadra, 14 metros de frente por 40 de fondo, más o menos. Hasta 140,000 pesos. Cochrane 279. A 16

AVENIDA IRARRAZAVAL 1490, casi esquina Román Díaz, vendo baratísimo lindo sitio plantado. Cuatro mil metros. Precio rebajado. Tratar con su dueño, en Cochrane 279. A 16

LOS INTERESADOS EN CONStruir sus propiedades se les proporciona capital a interés de 8 por ciento y largo plazo. Dirigirse: Casilla 3345. 14 Abril

TERRENO MUY BIEN SITUADO Y con derecho a desvío de los FF. CC. del Estado, se vende barato. Dirigirse a M. y M. Casilla 2605. Santiago. A-14

$ 150,000 VENDO MUY BUENA propiedad, compuesta de dos casas cal y ladrillo, con mucho fondo. Brasil 57 y 59. Llaves al frente, 56. A-17

SITIO ESQUINA, AVENIDA MACUL, dos cuadras de Irarrázaval, la mejor situación para residencia de lujo. Pronto la Avenida será pavimentada, lo que aumentará en 50 ojo el valor de la propiedad. Tratar dueño: Rosas 3201.

EN $27,000 VENDO HERMOSA CASITA nueva, 6 piezas, dos patios, gallinero, galponcito, parrón, subterráneo, etc., en calle Madrid, casi esquina Av. Matta, habitada por su dueño y en perfecto estado. Dirigirse a Guido Walter Torres o Gustavo Rojas R., Huérfanos 1175, oficina "J".

$ 52,000 VENDESE EXTENSA CASA, media cuadra Escuela Medicina, Compañía 1034, oficina 11, L. Rossel

EN 20.000 SE VENDE UNA CASA, Rogelio Ugarte 1301, esquina S. Elvira, para almacén, con siete habitaciones. Con facilidad de pago. Tratar con su dueño.

$ 29,800 VENDO LINDA, COMODA casa. Cuevas 1465. Facilidades pago. Verla toda hora.

INVIERTA SU DINERO Y LO DOblará en el acto. Realizamos 60 habitaciones con un patio cada una, casi frente calle San Pablo y tranvías, cerca Lourdes. Véndense desde 1,800 a 2,200 pesos, pagaderos con 150 y 200 al contado, resto mensualidades 35 y 40 pesos, sin intereses. Las habitaciones se entregan inmediatamente. Aravena y Valenzuela. Huérfanos 1059, oficina 2.

INDUSTRIALES, EN 40,000 REALIzamos seis mil metros terreno con fuerza hidráulica 60 HP o más, próximo línea ferrocarril. Bascuñán Guerrero y Zanjón Aguada. Aravena y Valenzuela. Huérfanos 1059, oficina 2.

TERRENOS MUY GRUESOS PARA corta materiales, con facilidades ofrecemos. Aravena y Valenzuela. Huérfanos 1059, oficina 2.

FUNDITO CERCA CARTAGENA, vista playa, 70 cuadras buenos suelos para lentejas, garbanzos, etc., posesión mayordomo, véndese 42,000 pesos con facilidades. Aravena y Valenzuela. Huérfanos 1059, oficina 2.

CITE VENDO, PRODUCE 16 POR ciento. Verlo, San Francisco 1925. 17-A.

CASA ESQUINA CON RENTA vendo recién terminada, hall, baño, gas, electricidad, Santa Isabel 195, entre Mackenna y Maestranza. Precio, $ 74,000.

CASA MODERNA RECIEN TERMInada, hall, baño, gas, electricidad, vendo al lado de la anterior, 41,500 pesos.

MAÑANA LUNES

De 1.30 a 6 P. M.

Gran Remate de Productos Agrícolas

QUESOS Y MANTEQUILLA

DE LAS MARCAS MAS ACREDITADAS

FERIA URETA Y CIA.

Matucana No. 10

Ex-Local de la Soc. Comercial de Agricultores

20,000 VENDO CASA EN BUEN estado. Concepción 870. 17-A.

SITIO EN AVENIDA SEMINARIO 523, dos piezas edificadas, mide 12.50 por 50 metros. Precio, 21,500 pesos. Tratar, Jofré 149.

$ 18,000 VENDO BONITA PROpiedad para edificar. Gran porvenir. Huemul 1975. Dueño: Vicuña Mackenna 180.

$ 35,000 PROXIMAMENTE REMAte voluntario propiedad Santa Filomena 162.

VENDO CASA 8 PIEZAS, 2 PATIOS todo servicio, gran arboleda. San Francisco 1443.

$ 42,500 VENDESE CASA NUEVA, sin altos, Tocornal, 392, esquina Santa Victoria, cuatro cuadras Alameda Casa confortable bonita, cómoda. — Seis piezas, buenas; hall, dos toilettes, dependencias. Electricidad, gas.—Facilidades pago. 14-A

$ 32,000 VENDO CASA LIBERTAD 160, 5 piezas, luz eléctrica, hall, alcantarillado, pagaderos: 10,000 contado saldo largo plazo. Dueño, verla 10 a 11 y 4 a 6. 14-A

$ 40,000 CONTADOS COMPRO CAsa barrio Recoleta o Independencia. P. M. Correo 7.

$ 40,000 VENDO PROPIEDAD EN Eleuterio Ramírez. Renta mensual, 450 pesos. Facilidades. Deuda Hipotecaria. Tratar, Barros Errázuriz 38. Sin agentes.

14 A

$ 10,000 CASA QUINTA ÑUÑOA, calle Pedro Lucio Cuadra; 2,000, sitio con arboleda, calle San José, Ñuñoa. Tratar: P. Lucio Cuadra 479.

COMPRO CASITA TRES O CUAtro piezas, en calle Tocornal o sus vecindades. Dirigirse indicando precio, a Luis Núñez, casilla 83 D.

A 15

ATENCION: PROPIEDAD RENTA, construcción moderna, produce 16 por ciento, véndese. Precio: 90,000. Tratar dueño: Camilo Henríquez 654.

18,000, VENDO CASA, CAMBIO POR otra. Valparaíso. Antonio Varas 144. 15-A

$ 42,000, PROPIEDAD, ESPLENDIda situación: Irarrázaval 541, 20 de frente por 60 fondo, se vende. Tratar: Río Janeiro 220. 14-A

$ 82,000, HERMOSA PROPIEDAD esquina, dos cuadras Alameda, recién edificada, fachada estucada decorada, pintada al óleo, consta 10 piezas habitación, 4 servicios, 2 patios, garage, debe 50,000 largo plazo. Tratar dueño Bascuñán 209.

OCASION: VENDENSE DOS CASAS 16,000 cada una. Camilo Henríquez y Conferencia. Tratar: Moneda 3156. A 13

REMATE

Ante el 4.o Juzgado Civil de esta ciudad saldrá a remate el 20 de Mayo, a las 3 P. M., el

Fundo SANTA ANA

ubicado en los departamentos de Collipulli y Mariluán, de una superficie total de 2,066 hectáreas, 1,800 de las cuales son regadas.

Está tasado con sus existencias por la Caja Hipotecaria en la suma de $ 1.266,400

MINIMO REDUCIDO: $ 600,000

pagaderos: reconociéndose deuda a la Caja Hipotecaria primitiva de $ 350,000 por el valor a que se encuentra reducida el día del remate y el saldo por terceras partes, de contado, a seis meses y a un año plazo con el 8 ojo de interés.

El adjudicatario queda obligado a comprar la maquinaria, mobiliario, enseres, herramientas y existencia de bodega del fundo en la suma de $ 361,983.65 a que asciende la respectiva tasación.

Más antecedentes pueden consultarse en la Secretaría del 4.o Juzgado Civil (juicio "Banco de Chile con Rodríguez y otros") y en el estudio de don Osvaldo García Burr, Huérfanos 948.

EL SECRETARIO.

EL TATTERSALL

Gran Remate de Animales y Existencias del FUNDO SANTA FILOMENA

Estación Viluco del F. C. de Paine a Talagante.

EL SABADO 26 DE ABRIL

se rematarán por cuenta de don Arturo Besa R., por entrega del fundo:

VACAS DE LECHERIA seleccionadas durante muchos años, **Bueyes de trabajo, Crianzas, Vaquillas de 2 y 3 años, Novillos, Caballos de Coche, de montura, de patrón y de servicio, Yeguas de cría, Potros, potrancas y potrones.**

Motores a vapor, Motor eléctrico trifásico de 25 HP, Sembradoras de trigo y de pasto, Rastrillos, Segadoras de trigo y de pasto, Trilladoras, Ensiladora, Carretas, Utiles de lechería, Enseres y Herramientas de todas clases, Carros Decanville, Cajas de fondos, Repuestos de maquinaria y de enseres, etc. Coche americano, Brecks, Victoria, Coches de dos ruedas.

Habrá combinación especial de trenes con la línea central y con el Ramal de Melipilla.

PROXIMAMENTE SE PUBLICARAN DETALLES

EL GERENTE

Remate del Menaje de Casa

De doña Rosalía Zuaznábar de Pereira

AUSENTE DE SANTIAGO

HOY DOMINGO, EN AHUMADA 129, DE 10 A 12 Y DE 2 ADELANTE

SALON LUIS XV.—Rico autopiano de 88 notas, dos medios amoblados de nogal francés tallados, vitrina bombé con cristales, consola y espejo, mesa centro, cuadros y cortinas del estilo, columna y pedestal de mármol, reloj y dos candelabros bronce y mármol, estatuas de bronce, candelabro plaqué tres luces, valioso mantón de Manila y otros, cojines finos y pintados al óleo, biombo, Cristo de marfil, cuadros, cortinajes, rica lámpara bronce cincelado nueve luces con resortes de extensión, alfombra de Smyrna legítima, etc.

SALON DORADO Y SALA.— Rico piano Schiedmayer, amoblado Luis XVI de medallón tapiz azulino, mesa centro, vitrina y pedestales del mismo estilo, musiquero, biombo, vitrina, jardineras porcelana, floreros cristal Galé y otros Cristo quiteño antiguo con Calvario, tapices de Java y otros, cortinas, cuadros, jardineras plaqué, lámparas eléctricas, amoblado Luis XVI con vitrina, mesa redonda con mármol y pedestales, par espejos trumaux, cuadros, alfombras, etc.

ESCRITORIO.—Amoblado americano de sofá y dos sillones confortables, escritorio cortina roble americano, sillón de tornillo tapiz marroquí, íd. de Viena importado, prensas de copiar, tintero plaqué, reloj de bronce antiguo, Historia Natural, El Mundo antes de la Creación del Hombre, Historia Contemporánea, Orlando Furioso, El Mundo Físico, Europa Pintoresca, y otros libros con pasta de lujo. Necessaire de viaje, candelabros plaqué, Diccionario Enciclopédico, fonos para radio, dos anillos de oro para hombre y señora, cuadros etc.

COMEDOR.—Amoblado de roble americano de aparador, trinche y vitrina con bronces y marquetería de rosa, lunas cortadas y mármoles rosados, mesa de correderas, sillas, mesa redonda de caoba y dos arrimos tallados, carpetas, manteles de hilo y otros, servilletas, piezas de centro plaqué y cristal finas, jardineras íd., copas para Rhin de cristal tallado en colores. Fruteros porcelana "Limoges" antiguos, torteras, alcuzas, **mates y fuentes de plata** licorera fina plaqué y cristal, **servicio de mesa porcelana "Limoges"**, cafetera rusa de gran tamaño ponchera de plaqué, **cristalería Baccarat tallada completa,** muy rica; cuchillería Dixon, cuchillos finos mango marfil reloj mural de caoba, jardineras plaqué, **cuadro iluminado** (novedad) **Don Fausto** y otros, lámpara eléctrica, **tapiz de Smyrna de gran tamaño,** servicio té plaqué inglés, fiambrera y esparraguera plaqué.

COMEDOR II.—Amoblado estilo Colonial con mesa redonda de correderas y doce sillas, de aparador, trinche y vitrina, carpeta roja de felpa de Angora, cristalería de Muselina, botellas cristal para agua servicio de mesa de loza inglesa, bandejas, paneras, canastillos plaqué, floreros, servicio té de plaqué, piezas de cristal para frutas, cuchillería, alcuzas finas, ponchera, servicio té porcelana, bandejas de plaqué, plato de colgar holandés, caña para pescar, pedestales coloniales, lámpara íd. de sobremesa y de colgar, cuadros, etc.

OCHO DORMITORIOS.—Amoblado de tres cuerpos bombé con lunas ovaladas y marquetería de rosa, íd. íd. color caoba con mármoles rosados, amoblados Luis XVI americanos e ingleses de uno, dos y tres cuerpos, parejas catres de bronce opacos y brillantes, catres al laqué y de fierro con bronce, colchones, sobrecamas de seda, guardarropas, peinadores, cómodas, veladores, ropero con luna, chaisselongue, amoblado de asiento, espejo de vestir, sillas tapizadas finas, lámparas eléctricas, alfombras, vibrador eléctrico para masajes faciales, etc.

BAÑO.—Tina enlozada, calentador niquelado corriente, espejo al laqué, etc.

HALL.—Amoblado Maple de sofá, dos sillones y uno de balance y mesa centro rectangular tapiz seda, sillas enconchadas, mesa redonda roble americano, paragüero, tapices, faroles eléctricos coloniales, amoblado de asiento de roble, columnas íd., platos colgar porcelana de Viena, Victrola mueble estilo colonial y álbum de discos, plantas, etc.

COCINA Y VARIOS.—Cocina económica inglesa en perfecto estado, íd. a gas, anafes, batería, lavaplatos enlozado, estantería de despensa y para instalación negocio o mostrario, **chancho, escalas de tijera, amoblado de asiento de Mouquet y otros, cuadros, etc.**

A LA VISTA HOY DOMINGO DESDE LAS 9.

E. Robustiano Vera.

NOTA.—En la mañana se venderá sólo el tercer piso con 5 dormitorios, 2.o comedor, repostero, sala, baño, cocina y varios.—El 2.o piso se remata en la tarde con los salones, comedor, hall y dormitorios principales.

Remate de prendas de plazo vencido

El Lunes 14 de Abril, a las 9 A. M., el martillero señor Rivas, rematará en la **Casa de Préstamos "LA SAN MARTIN", calle Maestranza N.o 701**, las prendas no rescatadas y comprendidas entre los números 43,921 a 45,551.

Hay, cuellos y manguito de piel, prendedor con perlitas y diamantitos, sillas comedor, anillos con diamantes y piedras de color, relojes y cadenas de oro y plata, manteles y servilletas, máquinas de coser de mano y de pie, armas de fuego, maletas de cuero, catres de fierro con bronce, colchones, sommiers, carpetas, carteras de plata, etc., etc.

El Lunes 14 de Abril, a las 10 1|2 A. M., el martillero señor Meza, rematará en la **Casa de Préstamos "LA VALPARAISO", calle Maestranza N.o 392**, las prendas no rescatadas y comprendidas entre los números 44,615 a 45,657 y 58,262 59,279.

Hay máquinas de coser de mano y aparadora, manteles y servilletas, pañuelos de rebozo, batas de seda, relojes y cadenas de oro y plata, sobretodos, colgante con brillante, mantos de seda y velo, maletas y maletines de cuero, sillas de comedor, anillos con brillantes y piedras de color, piezas de lienzo, cortes de casimir y retazos de género, etc., etc.

El Lunes 14 de Abril, a las 2 P. M., el martillero señor Jorquera, rematará en la **Casa de Préstamos "LA SULTANA", calle San Diego N.o 2080**, las prendas no rescatadas y comprendidas entre los números 87,441 a 91,665.

Hay: ropero con luna, ternos de casimir, vestidos, batas, blusas y calzado en gran cantidad, cortes de casimir y retazos de géneros, ponchos y mantas, aparadores y trinches con mármol, relojes y cadenas de oro y plata, alfombras, mantos de seda y velo, máquinas de coser de mano y de pie, peinadores con mármol, anillos con brillantes, sillas de montar chilenas o inglesas, etc., etc.

El Lunes 14 de Abril, a las 4 P. M., el martillero señor Balmaceda, rematará en la **Casa de Préstamos "EL COMETA BIELA", calle San Diego N.o 1795**, las prendas no rescatadas y comprendidas entre los números 16,432 a 19,378 y 2,051 3,159.

Hay: gran surtido en ropa interior y de cama, cortes de casimir, retazos de géneros, pistolas y revólvers, relojes y cadenas de oro y plata, manteles y servilletas, ponchos y mantas, pañuelos de rebozo, sobrecamas, peinadores con mármol, maletas de cuero, gran cantidad en ropa y calzado para hombres y señoras y muchas otras especies.

Las prendas estarán a la vista desde dos horas antes del remate.—

PAGO AL CONLADO.

EL INSPECTOR.

Remate del Menaje de Casa

DEL SEÑOR CARLOS S. HAUN B.

1169 - Recoleta - 1169

MAÑANA LUNES, A LAS 2 P. M.

POR CAMBIO DE RESIDENCIA

—: HAY :—

ESCRITORIO.—Rico amoblado estilo Chesterfield tapiz cuero granate, escritorio ministro color roble, mesa de metal, columnas, lámpara eléctrica de pie con pantalla, cuadros al óleo, relieves de bronce, grabados, choapinos, alfombrado tripe cortado, etc., etc.

COMEDOR.—Amoblado de nogal francés tallado, compuesto de 1 aparador y 2 trinches con mármoles; mesa de correderas redonda con 3 tableros, 12 sillas servicio mesa loza inglesa, cristalería, plaquées, carpeta de mesa, mantelería, cortinajes de hilo, cuadros al óleo, grabados, alfombrado de una pieza, etc., etc.

DORMITORIO.—Amoblado color natural estilo inglés, con ropero de 2 cuerpos, cristales y espejos biselados con ropero, toilette, chiffonnier y 2 veladores, catres de bronce gemelos, colchones de lana, ropa de cama, chaisselongue y sillones tapiz cretona, delanteros de piel, servicio lavatorio, lámpara eléctrica para velador, grabados, alfombrado, etc.

VARIOS.—Cocina a gas, estante al laqué con carnicera, útiles de cocina, paragüero con espejo, estantes para plantas, alfombras de escala, amoblados para jardín, mesa de centro, sillas sueltas, etc., etc.

A LA VISTA HOY DE 2 A 5 P. M.

VICTOR ARAYA L.,

MARTILLERO DE HACIENDA.

Gran Remate Agricola Especial

POR ENTREGA TOTAL DEL

Fundo Espejo del Carmen en Maip

El remate se efectuará en el mismo FUNDO, que dista 4 cua de la Estación Maipú, el día

Domingo 20 de Abril a las 2 P. M

Remataremos todas las existencias de ganado Vacuno, le ría, caballar, maquinaria agrícola, enseres herramientas, m coches, cosechas, etc.

ANIMALES VACUNOS

20 BUEYES GARANTIDOS DE TRABAJO, nuevos, mestiz nos, en muy buen estado.
30 VACAS PARIDAS DE LECHERIA, DURHAM Y HOLAN SAS de gran clase, muy buenas lecheras, todas lechánd cría hijas de toros fina sangre.
15 VACAS PREÑADAS de la misma lechería muy mestizas y nas lecheras.
27 VAQUILLAS DURHAM, muy mestizas de gran proceden cheras de 3, 2 y 1 1|2 años, las mayores cubiertas.
12 VAQUILLAS holandesas, hijas de vacas finas por cruzam to seleccionadas como lecheras y de toros fina sangre ho
15 LECHONES GORDOS.
1 TORO HOLANDES de 3 años hijo de Paul Pontiac de Kol K dyke VII (importado) y de vaca procedente del Criadero General Vergara.
1 TORITO holandés, de 1 1|2 año de la misma procedencia
1 TORITO Normando, de 1 1|2 año, del Criadero Quina
NOVILLOS DE 2 AÑOS.
CHANCHOS GRANDES Y CHICOS.

CABALLARES

1 POTRO ANGLO NORMANDO, de 4 años, en pleno servicio la reproducción, garantido.
30 CABALLOS Y YEGUAS de silla de patrón, servicio y arad
10 CABALLOS y YEGUAS de coche de pareja y tiro sola

MAQUINARIAS

1 Motor Ramsones de 10 H. P., 1 volante, 1 cilindro gan en perfecto estado, **1 Trilladora Case de 40"** en perfecto estado repuestos. **1 Prensa Whittmann** de acero en perfecto estado **cadora N.o 12**, completa con 6 **cuchillos, 1 transmisión** para ría de 2" con 5 poleas de 8 50 metros de largo con transmi elevador de 6 metros con dos poleas. **1 Segadora Deering** de nueva. **1 Rastrillo Deering** para pasto, nuevo. **1 Sembradora** en perfectas condiciones. **1 Máquina** con roldana estirado alambre **Tubos** nuevos de repuesto para el motor, **2 Carreta** jeras grandes, una con resorte. **2 Carretas** pasteras con doble cha. **2 Carretones de volcar. 1 Break** de 4 ruedas con arnes **Victoria** de 4 ruedas con arneses.

ENSERES Y HERRAMIENTAS

20 Arados del 19 y 19 1|2. 8 Pecheras aradoras completa un uso **Arnés** para segadora completa **30 Yugos aradores** y teros con coyundas. **6 Cuartas** de fierro carreteras. **Cuartas** tigo. **Arados** acequiadores. **Arados** de 3 cuerpos. **Arados** de po de fierro. **5 Cables** volvedores de pasto **Rastras** de clavos regadoras, **Rozones** moreros, **Chuzos, Barretillas** descardado **Horquetas, Palas** traspaladoras, **1 Caja** con herramientas pintero, **1 Fuelle** con herramientas de herrería completa, para sulfatar, **20 metros** de cañería galvanizada de 1 1|2", **nas** de bronce, **1 Excusado** de patente completo, **1 Escritorio**, **pón** de zinc blanco de 25 metros de largo por 5 de ancho, **mana Fairbanks de 1,200** kilos, **2 sillas** inglesas de montar tas, **Maderas y postes** de roble de 6x4

COSECHAS

3,000 **Fardos** de paja larga para cama, 1,000 **Fardos** de tillo de trigo blanco, 500 **Fardos** de pasto de 2.o cort, pues Estación Maipú, 10 sacos de porotos burros nuevos, 20 Sac maíz amarillo de la nueva cosecha, 10 sacos **Trigo Florenc** kilos de **Alfalfa Provence de Huasco**, 12 **Sacos** de Granza da, Papas nueva cosecha, etc., etc., y 150 Sacos trigueros va un uso.

IMPORTANTE

El día del remate los señores compradores podrán tom tren que parte a la 1 de Santiago, y en Maipú habrá Camión móvil para trasladarlos al fundo que dista 4 cuadras de la ción y podrán regresar por el tren que parte de Maipú a la la tarde.

Detalles y pormenores en nuestra oficina.

PEDRO DONOSO Y C

HUERFANOS 1225.—CASILLA 521.— TELEFONO INGLES

EL TATTERSALL

En la **FERIA** que se efectuará el

Lunes 14 de Abri

entre otros lotes de ganado gordo y para engorda, se re tarán:

NOVILLOS GORDOS, llegados de PUENTE ALTO Y L ROSA.

VACAS Y BUEYES GORDOS, llegados de LINARES, SA BERNANDO, BULNES y CHILLAN.

DE LA HACIENDA LA PALMA

(SAN FERNANDO)

por entrega del fundo de la Comunidad Jaramillo Valderr

90 NOVILLOS muy mestizos de 2 1|2 años, avanzados p engorda y de una sola marca.

115 VAQUILLAS de gran mestizaje de 1 1|2 año proceden muy lechera, seleccionados durante más de 10 años.

20 VACAS PARIDAS, de lechería con ternero chico y de b na producción lechera.

DEL FUNDO ARBOLEDAS DEL HUIQUE

Por entrega de los señores Videla y Nixon

31 BUEYES DE TRABAJO.

50 NOVILLOS de 3 y 4 años, mestizos y avanzados para gorda.

32 VAQUILLAS HOLANDESAS de 2 y 3 años, cubiertas p toros finos.

22 VAQUILLAS DURHAM, de 2 y 3 años, cubiertas y de procedencia lechera.

35 VACAS PARIDAS, y
26 NOVILLOS Y TORUNOS GORDOS.

DE LA HACIENDA LA ESTACADA (ROSARIO)

50 VACAS GORDAS, muy mestizas.

DEL FUNDO SANTA ROSA DE HUECHURABA

50 VACAS GORDAS.

10 VACAS mestizas de lechería, preñadas y próximas parir.

DEL FUNDO LAS LILAS (QUINTAS)

20 BUEYES de trabajo.

40 NOVILLOS de 1 1|2 y 2 años.

20 VACAS PARIDAS.

LECHONES GORDOS, llegados de SAN CARLOS.

VACAS PARIDAS, llegados de PELEQUEN Y TENO.

EL GERENTE